

別表1 公益的機能別森林施業の実施基準を適用する区域

別表2 森林施業の方法を定める区域

林班	準林班	番号	枝番	混番	実測面積	水源の 涵養(標準 伐期齡+10)	山地 災害 防止等 (長伐期)	快適 環境 (長伐期)	保健 機能 (長伐期)	木材 生産 推進
1001	ア	1	0	0	9	○				
1001	ア	2	0	1	0.98	○				○
1001	ア	2	0	2	4.19	○				○
1001	ア	3	0	0	1.65	○				○
1001	ア	4	0	1	1.16	○				○
1001	ア	4	0	2	0.13	○				○
1001	ア	5	0	0	2.17	○				
1001	イ	1	0	1	0.96	○				
1001	イ	1	0	2	0.17	○				
1001	イ	2	0	0	1.64	○				
1001	イ	3	0	0	0.98		○			○
1001	イ	4	0	0	0.38	○				○
1001	イ	6	0	1	0.6		○			○
1001	イ	6	0	2	0.15	○				○
1001	イ	7	0	1	1.05		○			○
1001	イ	7	0	2	0.7	○				○
1001	イ	8	0	0	0.42		○			○
1001	イ	9	0	0	2.25		○			○
1001	イ	10	0	1	0.3	○				○
1001	イ	10	0	2	0.3		○			○
1001	イ	11	0	0	1.05	○				○
1001	イ	12	0	1	1		○			○
1001	イ	12	0	2	0.25	○				○
1001	ウ	1	0	1	0.1		○			○
1001	ウ	1	0	2	0.17		○			○
1001	ウ	2	0	1	0.1		○			○
1001	ウ	2	0	2	0.1	○				○
1001	ウ	3	0	0	0.38		○			○
1001	ウ	4	0	0	0.35	○				○
1001	ウ	5	0	0	1.1		○			○
1001	ウ	6	0	0	0.58		○			○
1001	ウ	7	0	0	1.8	○				○
1001	ウ	8	0	0	1.6		○			○
1001	ウ	9	0	0	0.8	○				○
1001	ウ	10	0	0	0.5		○			○
1002	ア	1	0	0	0.19	○				○
1002	ア	2	0	0	0.09	○				○
1002	ア	3	0	0	0.11	○				○
1002	ア	4	0	0	1.3		○			○
1002	ア	5	0	1	1		○			○
1002	ア	5	0	2	1.04	○				○
1002	ア	6	0	0	2.09		○			○
1002	ア	7	0	0	0.14		○			○
1002	ア	8	0	1	0.5	○				○
1002	ア	8	0	2	0.16		○			○
1002	イ	1	0	0	1.13		○			○
1002	イ	2	0	1	0.3		○			○
1002	イ	2	0	2	1.57		○			○
1002	イ	3	0	0	0.88		○			○
1002	ウ	1	0	0	1.65		○			○
1002	ウ	2	0	0	0.77		○			○
1002	ウ	3	0	0	0.28	○				○
1002	ウ	4	0	0	1.13		○			○
1002	ウ	5	0	0	2.3		○			○

別表1 公益的機能別森林施業の実施基準を適用する区域

別表2 森林施業の方法を定める区域

林班	準林班	番号	枝番	混番	実測面積	水源の 涵養(標準 伐期齡+10)	山地 災害 防止等 (長伐期)	快適 環境 (長伐期)	保健 機能 (長伐期)	木材 生産 推進
1002	ウ	6	0	0	1.52		○			○
1002	エ	1	0	0	1.98		○			○
1002	エ	2	0	0	0.11		○			○
1002	エ	3	0	0	4.92	○				
1002	エ	4	0	0	0.09		○			○
1002	エ	5	0	0	1.63	○				
1002	エ	6	0	0	0.55		○			○
1002	エ	7	0	1	0.07		○			○
1002	エ	7	0	2	0.07	○				
1002	オ	1	0	0	0.5		○			○
1002	オ	2	0	0	0.31		○			○
1002	オ	3	0	0	0.66		○			○
1002	オ	4	0	0	1.82		○			○
1002	オ	5	0	0	0.14		○			○
1002	オ	6	0	0	1.49	○				
1002	オ	7	0	0	0.06		○			○
1002	オ	8	0	0	0.08	○				○
1002	オ	9	0	0	0.66	○				
1003	ア	1	0	0	3.51	○				
1003	ア	2	0	0	0.34		○			○
1003	ア	3	0	0	1.56		○			○
1003	ア	4	0	0	0.24		○			○
1003	ア	5	0	1	0.23	○				
1003	ア	5	0	2	0.04	○				
1003	ア	6	0	0	0.39					○
1003	ア	7	0	0	0.29					○
1003	イ	1	0	0	0.94					○
1003	イ	2	0	1	0.3					○
1003	イ	2	0	2	0.87					○
1003	イ	3	0	0	1.64					○
1003	イ	3	1	0	0.12					○
1003	イ	4	0	0	0.14					○
1003	イ	5	0	0	0.12					○
1003	イ	6	0	0	0.53					○
1003	イ	7	0	1	0.33					○
1003	イ	7	0	2	0.14					○
1003	イ	8	0	1	0.65					○
1003	イ	8	0	2	0.17					○
1003	イ	9	0	0	0.29					○
1003	イ	10	0	0	0.29					○
1003	イ	11	0	0	0.82					○
1003	イ	12	0	0	0.7					○
1003	イ	13	0	0	0.18					○
1003	イ	14	0	0	0.47					○
1003	イ	15	0	0	0.16					○
1003	イ	16	0	0	0.23					○
1003	イ	17	0	0	0.41		○			○
1003	イ	18	0	1	0.44					○
1003	イ	18	0	2	0.44					○
1003	イ	19	0	0	0.41					○
1003	イ	20	0	0	1.12	○				
1003	イ	21	0	0	0.65	○				○
1003	イ	22	0	0	0.12	○				○
1003	イ	23	0	1	0.11		○			○

別表1 公益的機能別森林施業の実施基準を適用する区域

別表2 森林施業の方法を定める区域

林班	準林班	番号	枝番	混番	実測面積	水源の 涵養(標準 伐期齡+10)	山地 災害 防止等 (長伐期)	快適 環境 (長伐期)	保健 機能 (長伐期)	木材 生産 推進
1003	イ	23	0	2	0.12	○				○
1003	イ	24	0	0	0.23					○
1003	イ	25	0	0	0.29					○
1003	イ	26	0	0	0.47		○			○
1003	イ	27	0	0	0.21	○				○
1003	ウ	1	0	0	0.08					○
1003	ウ	2	0	0	0.82					○
1003	ウ	3	0	0	0.86					○
1003	ウ	4	0	0	0.08					○
1003	ウ	5	0	0	0.43	○				○
1003	ウ	6	0	0	0.12		○			○
1003	ウ	7	0	0	0.29	○				○
1003	ウ	8	0	0	1.06	○				○
1003	ウ	9	0	0	0.41					○
1003	ウ	10	0	0	0.07					○
1003	ウ	11	0	0	0.76					○
1003	ウ	12	0	0	0.12					○
1003	ウ	13	0	0	0.59					○
1003	ウ	14	0	0	2.1	○				○
1003	ウ	15	0	0	4	○				○
1003	ウ	16	0	0	0.59					○
1003	ウ	17	0	0	0.47					○
1003	ウ	18	0	0	0.98					○
1003	エ	1	0	0	0.71					○
1003	エ	2	0	0	0.18					○
1003	エ	3	0	0	0.71		○			○
1003	エ	4	0	0	1.63		○			○
1003	エ	5	0	0	0.71		○			○
1003	エ	6	0	0	0.41		○			○
1003	エ	7	0	0	0.82		○			○
1003	エ	8	0	0	1.53		○			○
1003	エ	9	0	0	1.11					○
1003	エ	10	0	0	0.35					○
1003	エ	11	0	0	0.18					○
1003	オ	1	0	0	2.58		○			○
1003	オ	2	0	0	0.23	○				○
1003	オ	3	0	0	1.17		○			○
1003	オ	4	0	0	0.63		○			○
1003	オ	5	0	0	3.66	○				○
1003	カ	1	0	0	0.7		○			○
1003	カ	2	0	0	0.52					○
1003	カ	3	0	0	0.65		○			○
1003	カ	4	0	0	0.29		○			○
1003	カ	5	0	0	7.34	○				○
1003	カ	6	0	0	3	○				○
1003	キ	1	0	0	0.53					○
1003	キ	2	0	0	0.47					○
1003	キ	3	0	0	1.75	○				○
1003	キ	4	0	0	0.33					○
1003	キ	5	0	0	0.59					○
1003	キ	6	0	0	0.05					○
1003	キ	7	0	0	0.06					○
1003	キ	8	0	0	0.29					○
1003	キ	9	0	0	0.12	○				○

別表1 公益的機能別森林施業の実施基準を適用する区域

別表2 森林施業の方法を定める区域

林班	準林班	番号	枝番	混番	実測面積	水源の 涵養(標準 伐期齡+10)	山地 災害 防止等 (長伐期)	快適 環境 (長伐期)	保健 機能 (長伐期)	木材 生産 推進
1003	キ	10	0	0	0.23					○
1003	キ	11	0	0	0.35					○
1003	キ	12	0	0	0.24					○
1003	キ	13	0	0	0.49					○
1003	キ	14	0	0	0.41					○
1003	キ	15	0	0	0.41					○
1003	キ	16	0	0	3.52	○				
1003	キ	17	0	1	0.05	○				
1003	キ	17	0	2	0.22	○				
1003	キ	18	0	0	0.21	○				
1003	キ	19	0	0	0.2	○				
1003	キ	20	0	0	0.21	○				
1003	キ	21	0	0	0.23	○				
1003	キ	22	0	0	0.02	○				
1003	キ	23	0	0	0.07					○
1003	キ	24	0	0	0.12					○
1003	キ	25	0	0	0.26	○				
1003	キ	26	0	0	0.04	○				
1003	キ	27	0	0	0.23					○
1003	キ	28	0	0	0.41					○
1003	キ	29	0	0	0.53					○
1003	キ	30	0	0	0.39					○
1003	キ	31	0	0	0.59					○
1003	キ	32	0	0	0.12					○
1003	キ	33	0	0	0.06					○
1003	キ	34	0	0	0.07					○
1003	キ	35	0	0	0.05					○
1003	キ	36	0	0	0.16					○
1003	キ	37	0	0	0.18	○				
1003	キ	38	0	0	0.85	○				
1003	キ	39	0	0	0.01	○				
1003	キ	40	0	0	0.05	○				
1004	ア	1	0	1	0.2	○				
1004	ア	1	0	2	0.01	○				○
1004	ア	2	0	0	0.24	○				
1004	ア	3	0	0	0.15	○				
1004	ア	4	0	0	0.86					○
1004	ア	5	0	1	0.08	○				
1004	ア	5	0	2	0.74	○				
1004	ア	6	0	0	0.65	○				
1004	ア	7	0	0	0.06	○				
1004	ア	8	0	0	1.03					○
1004	ア	9	0	0	0.55					○
1004	ア	9	1	0	1.01					○
1004	ア	9	2	0	0.72	○				
1004	ア	10	0	0	0.13	○				
1004	ア	11	0	0	0.57	○				
1004	イ	1	0	0	0.13					○
1004	イ	2	0	0	0.13					○
1004	イ	3	0	0	0.05					○
1004	イ	4	0	0	0.36					○
1004	イ	5	0	0	0.26					○
1004	イ	6	0	0	0.24					○
1004	イ	7	0	1	0.26					○

別表1 公益的機能別森林施業の実施基準を適用する区域

別表2 森林施業の方法を定める区域

林班	準林班	番号	枝番	混番	実測面積	水源の 涵養(標準 伐期齡+10)	山地 災害 防止等 (長伐期)	快適 環境 (長伐期)	保健 機能 (長伐期)	木材 生産 推進
1004	イ	7	0	2	0.26					○
1004	イ	8	0	0	0.21					○
1004	イ	9	0	0	0.21					○
1004	イ	10	0	0	0.39					○
1004	イ	11	0	0	0.39					○
1004	イ	12	0	0	0.62					○
1004	イ	13	0	0	0.36					○
1004	イ	14	0	0	0.19					○
1004	イ	15	0	0	0.15					○
1004	イ	16	0	1	0.29					○
1004	イ	16	0	2	1.27					○
1004	イ	16	1	0	0.53					○
1004	イ	17	0	0	0.7	○				
1004	イ	18	0	0	0.75	○				
1004	イ	19	0	0	0.21					○
1004	ウ	1	0	0	0.6					○
1004	ウ	2	0	0	0.29					○
1004	ウ	3	0	0	1.06					○
1004	ウ	4	0	0	0.34					○
1004	ウ	5	0	0	0.72					○
1004	ウ	6	0	0	0.88					○
1004	ウ	7	0	0	4.12		○			○
1004	ウ	8	0	0	0.98		○			○
1004	ウ	9	0	0	4.93		○			○
1004	エ	1	0	1	5.24	○				
1004	エ	1	0	2	2.03	○				
1004	オ	1	0	0	0.07					○
1004	オ	2	0	0	0.1					○
1004	オ	3	0	0	0.07	○				
1004	オ	4	0	0	0.98					○
1004	オ	5	0	0	0.14					○
1004	オ	6	0	0	0.75					○
1004	オ	7	0	0	0.1					○
1004	オ	8	0	0	0.03	○				
1004	オ	9	0	0	0.1					○
1004	オ	10	0	0	1.63					○
1004	オ	11	0	0	0.49					○
1004	オ	12	0	0	0.12					○
1004	オ	13	0	0	0.23					○
1004	オ	14	0	0	1.22					○
1004	オ	15	0	0	0.41	○				○
1004	オ	16	0	0	0.77					○
1004	オ	17	0	0	0.31					○
1004	オ	18	0	0	0.35		○			○
1004	オ	19	0	0	0.65		○			○
1004	オ	20	0	0	0.34		○			○
1004	オ	21	0	1	0.7					○
1004	オ	21	0	2	0.64					○
1004	オ	22	0	0	0.46					○
1004	オ	23	0	0	0.44					○
1005	ア	1	0	0	0.04					○
1005	ア	2	0	0	0.16					○
1005	ア	3	0	0	0.21					○
1005	ア	4	0	0	0.19					○

別表1 公益的機能別森林施業の実施基準を適用する区域

別表2 森林施業の方法を定める区域

林班	準林班	番号	枝番	混番	実測面積	水源の 涵養(標準 伐期齡+10)	山地 災害 防止等 (長伐期)	快適 環境 (長伐期)	保健 機能 (長伐期)	木材 生産 推進
1005	ア	5	0	0	0.09					○
1005	ア	6	0	0	0.11					○
1005	ア	7	0	0	0.32					○
1005	ア	8	0	0	0.13					○
1005	ア	9	0	0	0.13					○
1005	ア	10	0	0	0.08					○
1005	ア	11	0	0	0.02	○				
1005	ア	12	0	0	0.48					○
1005	ア	13	0	0	0.13					○
1005	ア	14	0	0	0.34					○
1005	ア	15	0	0	0.05					○
1005	ア	16	0	0	0.05					○
1005	ア	17	0	0	0.96					○
1005	ア	18	0	0	0.04					○
1005	ア	19	0	0	0.27					○
1005	ア	20	0	0	0.16					○
1005	ア	21	0	1	0.06					○
1005	ア	21	0	2	0.07					○
1005	ア	22	0	0	0.64					○
1005	ア	23	0	0	0.09	○				
1005	ア	24	0	0	0.16					○
1005	ア	25	0	0	1.71					○
1005	イ	1	0	0	0.59					○
1005	イ	2	0	0	0.07	○				○
1005	イ	3	0	0	0.34					○
1005	イ	4	0	0	0.69					○
1005	イ	5	0	0	1.23					○
1005	イ	6	0	0	0.48					○
1005	イ	7	0	0	0.11	○				○
1005	イ	8	0	0	0.29	○				○
1005	イ	9	0	0	0.27					○
1005	イ	10	0	0	0.69					○
1005	イ	11	0	0	1.07					○
1005	イ	12	0	0	0.67					○
1005	う	1	0	0	1.23					○
1005	う	2	0	0	1.88					○
1005	う	2	1	0	1.3					○
1005	う	2	2	0	0.52		○			○
1005	う	3	0	1	0.43					○
1005	う	3	0	2	0.8					○
1005	う	4	0	0	0.41	○				○
1005	う	5	0	0	0.32	○				
1005	う	6	0	0	0.39	○				
1005	う	7	0	0	2.92	○				○
1005	エ	1	0	0	5.67	○				○
1005	エ	1	1	0	1	○				○
1005	エ	2	0	1	0.95		○			○
1005	エ	2	0	2	0.54	○				○
1005	オ	1	0	0	16.32	○				
1005	カ	1	0	0	0.11	○				
1005	カ	2	0	0	0.5					○
1005	カ	3	0	0	0.34					○
1005	カ	4	0	0	0.07					○
1005	カ	4	1	0	0.09					○

別表1 公益的機能別森林施業の実施基準を適用する区域

別表2 森林施業の方法を定める区域

林班	準林班	番号	枝番	混番	実測面積	水源の 涵養(標準 伐期齡+10)	山地 災害 防止等 (長伐期)	快適 環境 (長伐期)	保健 機能 (長伐期)	木材 生産 推進
1005	カ	5	0	0	0.76					○
1005	カ	6	0	0	0.32					○
1005	カ	7	0	0	2.77		○			○
1005	カ	8	0	0	0.39	○				○
1005	カ	9	0	0	0.3	○				○
1005	カ	10	0	1	0.1	○				○
1005	カ	10	0	2	0.11	○				○
1005	カ	11	0	0	0.75		○			○
1005	カ	12	0	0	2.03					○
1005	カ	13	0	0	0.65					○
1005	カ	14	0	0	0.78		○			○
1006	ア	1	0	0	2.45					○
1006	ア	1	1	0	0.3	○				○
1006	ア	1	2	0	0.12					○
1006	ア	2	0	0	0.43					○
1006	ア	3	0	0	0.37					○
1006	ア	4	0	0	0.25					○
1006	ア	5	0	1	0.1					○
1006	ア	5	0	2	0.15					○
1006	ア	6	0	0	0.12					○
1006	ア	7	0	0	5.72		○			○
1006	イ	1	0	0	0.6					○
1006	イ	2	0	0	0.16					○
1006	イ	3	0	0	0.1	○				○
1006	イ	4	0	0	0.04	○				○
1006	イ	5	0	0	0.28	○				○
1006	イ	6	0	1	0.5	○				○
1006	イ	6	0	2	0.06	○				○
1006	イ	7	0	1	2.63		○			○
1006	イ	7	0	2	0.76		○			○
1006	イ	8	0	0	2.81		○			○
1006	イ	9	0	0	0.3					○
1006	イ	10	0	0	0.51					○
1006	イ	11	0	0	0.52					○
1006	イ	12	0	0	1.1					○
1006	ウ	1	0	1	0.96		○			○
1006	ウ	1	0	2	0.96	○				○
1006	ウ	2	0	0	0.37		○			○
1006	ウ	3	0	0	2.95					○
1006	ウ	4	0	0	0.65	○				○
1006	ウ	5	0	0	2.81		○			○
1006	ウ	6	0	0	0.5	○				○
1006	エ	1	0	0	0.67		○			○
1006	エ	2	0	0	0.15	○				○
1006	エ	3	0	0	0.41		○			○
1006	エ	4	0	0	3.42		○			○
1006	エ	5	0	0	2.04		○			○
1006	エ	6	0	0	0.42	○				○
1006	オ	1	0	0	0.75	○				○
1006	オ	2	0	0	0.5	○				○
1006	オ	3	0	0	21.23	○				○
1007	ア	1	0	0	0.51					○
1007	ア	2	0	0	0.58					○
1007	ア	3	0	1	0.21		○			○

別表1 公益的機能別森林施業の実施基準を適用する区域

別表2 森林施業の方法を定める区域

林班	準林班	番号	枝番	混番	実測面積	水源の 涵養(標準 伐期齡+10)	山地 災害 防止等 (長伐期)	快適 環境 (長伐期)	保健 機能 (長伐期)	木材 生産 推進
1007	ア	3	0	2	0.85		○			○
1007	ア	4	0	0	0.44	○				○
1007	ア	5	0	1	1.79		○			○
1007	ア	5	0	2	0.76	○				○
1007	イ	1	0	0	0.03					○
1007	イ	2	0	0	0.32		○			○
1007	イ	3	0	0	0.78		○			○
1007	イ	4	0	0	1.02		○			○
1007	イ	5	0	0	2.12		○			○
1007	イ	6	0	0	0.18					○
1007	イ	7	0	0	0.18					○
1007	イ	8	0	0	0.16					○
1007	イ	9	0	0	0.02					○
1007	イ	10	0	1	0.05	○				○
1007	イ	10	0	2	0.12	○				○
1007	イ	11	0	0	0.44		○			○
1007	イ	12	0	0	1.62		○			○
1007	イ	13	0	0	3.69	○				○
1007	ウ	1	0	0	0.73		○			○
1007	ウ	2	0	0	0.51		○			○
1007	ウ	3	0	0	1.28		○			○
1007	ウ	4	0	0	1		○			○
1007	エ	1	0	1	25.78	○				○
1007	エ	1	0	2	3.09		○			○
1007	エ	1	0	3	1.1	○				○
1008	ア	1	0	0	0.06					○
1008	ア	2	0	0	0.2	○				○
1008	ア	3	0	1	1.18	○				○
1008	ア	3	0	2	0.12	○				○
1008	ア	4	0	0	0.03	○				○
1008	ア	5	0	0	0.65	○				○
1008	ア	6	0	0	0.46	○				○
1008	ア	7	0	1	0.22	○				○
1008	ア	7	0	2	0.14	○				○
1008	ア	8	0	0	1	○				○
1008	ア	9	0	0	0.18	○				○
1008	ア	10	0	0	0.7	○				○
1008	ア	11	0	0	0.17	○				○
1008	ア	12	0	1	1.6		○			○
1008	ア	12	0	2	1.45		○			○
1008	ア	13	0	0	0.1	○				○
1008	ア	14	0	0	4.21		○			○
1008	ア	15	0	0	1.86		○			○
1008	ア	16	0	0	2.7	○				○
1008	ア	17	0	0	0.8	○				○
1008	イ	1	0	0	16.05	○				○
1008	イ	2	0	0	0.92		○			○
1008	ウ	1	0	0	19.41	○				○
1008	エ	2	0	0	0.44					○
1008	エ	3	0	0	0.19					○
1008	エ	4	0	0	0.11					○
1008	エ	5	0	0	0.07					○
1008	エ	6	0	0	0.33					○
1008	エ	7	0	0	0.3					○

別表1 公益的機能別森林施業の実施基準を適用する区域

別表2 森林施業の方法を定める区域

林班	準林班	番号	枝番	混番	実測面積	水源の 涵養(標準 伐期齡+10)	山地 災害 防止等 (長伐期)	快適 環境 (長伐期)	保健 機能 (長伐期)	木材 生産 推進
1008	I	8	0	0	0.21					○
1008	I	9	0	0	0.22					○
1008	I	10	0	0	0.82					○
1008	I	11	0	0	0.44					○
1008	I	12	0	0	0.22					○
1008	I	13	0	0	0.22					○
1008	I	14	0	1	0.2					○
1008	I	14	0	2	0.17					○
1008	I	15	0	0	0.36					○
1008	I	16	0	0	0.39		○			○
1008	I	17	0	0	0.35		○			○
1008	I	18	0	1	0.19		○			○
1008	I	18	0	2	1.6		○			○
1008	I	18	0	3	0.54	○				○
1008	I	19	0	1	0.13	○				○
1008	I	19	0	2	0.2	○				○
1008	I	20	0	0	0.1	○				○
1008	I	20	1	0	0.1	○				○
1008	I	21	0	0	0.82					○
1008	I	22	0	0	0.95					○
1008	I	23	0	0	0.2					○
1008	I	24	0	0	0.69					○
1008	I	25	0	0	0.49					○
1008	I	26	0	0	0.71					○
1009	A	1	0	0	0.05					○
1009	A	2	0	0	0.15					○
1009	A	3	0	0	0.07					○
1009	A	4	0	0	0.49					○
1009	A	5	0	0	0.04					○
1009	A	6	0	0	0.85					○
1009	A	7	0	0	0.24					○
1009	A	8	0	0	1					○
1009	A	9	0	0	0.6					○
1009	A	10	0	0	0.5					○
1009	A	11	0	0	2.8	○				○
1009	A	11	1	0	0.4					○
1009	A	12	0	0	0.59					○
1009	A	13	0	0	0.41					○
1009	A	14	0	0	0.09					○
1009	A	15	0	1	0.78					○
1009	A	15	0	2	0.19					○
1009	A	16	0	1	0.17					○
1009	A	16	0	2	0.07					○
1009	A	17	0	0	1.39					○
1009	A	18	0	0	0.38					○
1009	A	19	0	0	0.86					○
1009	A	20	0	0	0.1					○
1009	A	21	0	0	0.96					○
1009	A	22	0	0	0.73					○
1009	A	23	0	0	0.03					○
1009	A	24	0	0	0.56					○
1009	A	25	0	0	0.01					○
1009	A	26	0	0	0.56					○
1009	I	1	0	0	0.27					○

別表1 公益的機能別森林施業の実施基準を適用する区域

別表2 森林施業の方法を定める区域

林班	準林班	番号	枝番	混番	実測面積	水源の 涵養(標準 伐期齡+10)	山地 災害 防止等 (長伐期)	快適 環境 (長伐期)	保健 機能 (長伐期)	木材 生産 推進
1009	イ	2	0	0	0.6					○
1009	イ	3	0	1	0.45					○
1009	イ	3	0	2	0.1					○
1009	イ	4	0	0	0.6					○
1009	イ	5	0	0	0.17					○
1009	イ	6	0	0	0.05					○
1009	イ	7	0	0	0.43					○
1009	イ	8	0	0	0.04					○
1009	イ	9	0	0	0.06					○
1009	イ	10	0	0	0.12					○
1009	イ	11	0	0	0.24					○
1009	イ	12	0	1	0.45					○
1009	イ	12	0	2	0.16					○
1009	イ	13	0	0	0.2					○
1009	イ	14	0	0	0.52					○
1009	イ	15	0	0	0.73					○
1009	イ	16	0	0	0.11					○
1009	イ	17	0	0	1.24					○
1009	イ	18	0	0	0.49					○
1009	イ	18	1	0	0.66					○
1009	イ	19	0	0	0.23					○
1009	イ	20	0	0	0.15					○
1009	イ	21	0	0	0.53					○
1009	イ	22	0	0	0.5					○
1009	イ	23	0	0	0.13					○
1009	イ	24	0	1	0.08					○
1009	イ	24	0	2	0.07					○
1009	ウ	1	0	0	0.8					○
1009	ウ	2	0	0	1.3					○
1009	ウ	3	0	0	0.46					○
1009	ウ	4	0	0	2.39					○
1009	ウ	5	0	0	4.26					○
1009	ウ	6	0	1	2					○
1009	ウ	6	0	2	0.23					○
1009	ウ	7	0	0	0.58					○
1009	ウ	8	0	0	0.9					○
1009	ウ	9	0	0	0.51					○
1009	ウ	10	0	0	2.22	○				○
1009	エ	1	0	0	0.25	○				○
1009	エ	2	0	0	2.7	○				○
1009	エ	3	0	0	1.17	○				○
1009	エ	4	0	0	0.06	○				○
1009	エ	5	0	0	0.26	○				○
1009	エ	6	0	0	0.14	○				○
1009	エ	7	0	0	0.2	○				○
1009	エ	8	0	1	0.1	○				○
1009	エ	8	0	2	0.05	○				○
1009	エ	9	0	0	9.85	○				○
1009	エ	9	1	0	4.22	○				○
1009	エ	9	2	0	0.58	○				○
1009	エ	10	0	0	0.55	○				○
1009	エ	11	0	0	0.76	○				○
1009	エ	11	1	0	0.41	○				○
1009	エ	11	2	0	0.46	○				○

別表1 公益的機能別森林施業の実施基準を適用する区域

別表2 森林施業の方法を定める区域

林班	準林班	番号	枝番	混番	実測面積	水源の 涵養(標準 伐期齡+10)	山地 災害 防止等 (長伐期)	快適 環境 (長伐期)	保健 機能 (長伐期)	木材 生産 推進
1009	Ⅰ	12	0	0	1.74		○			○
1009	Ⅰ	13	0	0	0.41		○			○
1009	Ⅰ	14	0	0	0.08	○				○
1009	Ⅰ	15	0	0	0.15	○				○
1009	Ⅰ	16	0	1	0.04	○				○
1009	Ⅰ	16	0	2	0.16	○				○
1009	Ⅰ	17	0	0	0.18	○				○
1010	ア	1	0	1	0.32	○				○
1010	ア	1	0	2	0.1	○				○
1010	ア	2	0	0	0.33	○				○
1010	ア	3	0	1	0.12	○				○
1010	ア	3	0	2	0.18	○				○
1010	ア	4	0	0	0.45	○				○
1010	ア	5	0	0	3.53	○				○
1010	ア	6	0	0	0.18	○				○
1010	ア	7	0	0	0.86	○				○
1010	ア	8	0	0	1.02		○			○
1010	ア	9	0	0	1.02	○				○
1010	ア	10	0	0	0.98	○				○
1010	ア	11	0	0	0.53	○				○
1010	ア	12	0	0	0.32	○				○
1010	ア	13	0	0	0.39	○				○
1010	ア	14	0	0	1.08	○				○
1010	ア	15	0	0	0.52		○			○
1010	ア	16	0	0	0.2	○				○
1010	ア	17	0	0	0.17	○				○
1010	イ	1	0	0	0.05					○
1010	イ	2	0	0	0.08					○
1010	イ	3	0	0	0.63					○
1010	イ	4	0	0	1.47					○
1010	イ	5	0	0	1.07					○
1010	イ	6	0	0	1.41					○
1010	イ	7	0	1	0.7					○
1010	イ	7	0	2	0.12					○
1010	イ	8	0	1	0.2					○
1010	イ	8	0	2	0.18					○
1010	イ	9	0	0	0.1		○			○
1010	イ	10	0	0	0.22		○			○
1010	イ	11	0	0	1.31	○				○
1010	イ	12	0	0	1.26		○			○
1010	イ	13	0	0	2.54					○
1010	イ	14	0	1	0.82					○
1010	イ	14	0	2	1.25					○
1010	ウ	1	0	0	0.01	○				
1010	ウ	2	0	0	0.02	○				
1010	ウ	3	0	0	0.23	○				
1010	ウ	4	0	0	0.12	○				
1010	ウ	5	0	0	0.01	○				
1010	ウ	6	0	0	0.07					○
1010	ウ	7	0	0	0.07					○
1010	ウ	8	0	0	0.23					○
1010	ウ	9	0	0	0.12	○				
1010	ウ	10	0	0	0.07	○				
1010	ウ	11	0	0	0.4	○				

別表1 公益的機能別森林施業の実施基準を適用する区域

別表2 森林施業の方法を定める区域

林班	準林班	番号	枝番	混番	実測面積	水源の 涵養(標準 伐期齡+10)	山地 災害 防止等 (長伐期)	快適 環境 (長伐期)	保健 機能 (長伐期)	木材 生産 推進
1010	ウ	12	0	0	0.4					○
1010	ウ	13	0	0	0.12	○				
1010	ウ	14	0	0	0.03					○
1010	ウ	15	0	0	0.58					○
1010	ウ	16	0	0	0.95					○
1010	ウ	17	0	0	0.01					○
1010	ウ	18	0	0	0.01					○
1010	ウ	19	0	0	0.01					○
1010	ウ	20	0	0	0.02					○
1010	ウ	21	0	0	0.93					○
1010	ウ	22	0	0	0.17					○
1010	ウ	23	0	0	0.1					○
1010	ウ	24	0	0	0.59					○
1010	ウ	24	1	0	0.58					○
1010	ウ	25	0	0	0.2					○
1010	ウ	26	0	0	0.08					○
1010	ウ	27	0	0	0.83					○
1010	ウ	28	0	0	1.1					○
1010	ウ	28	1	0	0.18					○
1010	ウ	29	0	0	0.27					○
1010	ウ	30	0	0	0.8	○				○
1010	ウ	31	0	0	1.51					○
1010	ウ	32	0	0	0.58					○
1010	ウ	33	0	0	1.08					○
1010	エ	1	0	0	0.03	○				
1010	エ	2	0	0	0.03					○
1010	エ	3	0	0	0.05					○
1010	エ	4	0	0	0.35					○
1010	エ	5	0	0	1.05					○
1010	エ	6	0	0	2.2					○
1010	エ	8	0	0	0.03	○				
1010	エ	9	0	1	0.01					○
1010	エ	9	0	2	0.01					○
1010	エ	16	0	0	0.03	○				
1010	エ	20	0	0	0.03					○
1010	エ	21	0	0	0.17					○
1010	エ	24	0	0	0.03	○				
1010	エ	25	0	0	0.02	○				
1010	エ	26	0	0	0.06					○
1010	エ	27	0	0	0.08					○
1010	エ	28	0	0	0.03					○
1010	エ	29	0	1	0.2					○
1010	エ	29	0	2	0.49					○
1010	エ	30	0	0	0.37					○
1010	エ	31	0	0	0.3					○
1010	エ	32	0	0	0.4					○
1010	エ	33	0	0	0.12					○
1010	エ	34	0	0	1.11					○
1010	エ	35	0	0	0.75					○
1010	エ	36	0	0	0.06					○
1010	エ	37	0	1	0.3					○
1010	エ	37	0	2	0.3					○
1010	エ	38	0	0	0.11					○
1010	エ	39	0	1	0.72					○

別表1 公益的機能別森林施業の実施基準を適用する区域

別表2 森林施業の方法を定める区域

林班	準林班	番号	枝番	混番	実測面積	水源の 涵養(標準 伐期齡+10)	山地 災害 防止等 (長伐期)	快適 環境 (長伐期)	保健 機能 (長伐期)	木材 生産 推進
1010	工	39	0	2	0.84					○
1010	工	39	0	3	0.3					○
1010	工	40	0	0	0.81					○
1010	才	1	0	0	0.46	○				○
1010	才	2	0	0	0.81					○
1010	才	3	0	0	0.9					○
1010	才	4	0	0	0.75	○				○
1010	才	5	0	0	0.1					○
1010	才	6	0	1	0.46					○
1010	才	6	0	2	0.1					○
1010	才	7	0	0	0.09					○
1010	才	8	0	0	0.06					○
1010	才	9	0	0	0.07					○
1010	才	10	0	0	0.06					○
1010	才	11	0	0	0.05					○
1010	才	12	0	1	0.06					○
1010	才	12	0	2	0.06					○
1010	才	13	0	0	0.1					○
1010	才	14	0	1	0.4					○
1010	才	14	0	2	0.41					○
1010	才	15	0	0	1.72	○				○
1010	才	16	0	0	0.07		○			○
1010	才	17	0	0	0.12		○			○
1010	才	18	0	0	0.31		○			○
1010	才	19	0	0	0.23		○			○
1010	カ	1	0	0	2.73	○				○
1010	カ	2	0	1	2.48	○				○
1010	カ	2	0	2	0.05	○				○
1010	カ	3	0	0	0.58		○			○
1010	カ	4	0	0	0.35		○			○
1010	カ	4	1	0	0.07		○			○
1010	カ	5	0	0	1.43		○			○
1010	カ	6	0	0	0.23		○			○
1010	カ	7	0	0	0.06		○			○
1010	カ	8	0	0	0.14		○			○
1010	カ	9	0	0	0.12		○			○
1010	カ	10	0	0	0.13		○			○
1010	カ	11	0	0	0.18		○			○
1010	カ	12	0	0	0.01	○				○
1011	ア	1	0	1	1.8	○				○
1011	ア	1	0	2	0.22	○				○
1011	ア	2	0	0	0.24	○				○
1011	ア	3	0	0	0.46	○				○
1011	ア	4	0	0	0.18	○				○
1011	イ	1	0	1	1.46	○				○
1011	イ	1	0	2	0.03	○				○
1011	イ	2	0	1	0.15	○				○
1011	イ	2	0	2	0.05	○				○
1011	イ	3	0	0	0.2	○				○
1011	イ	4	0	0	0.05	○				○
1011	イ	5	0	0	0.06	○				○
1011	イ	6	0	0	0.03	○				○
1011	イ	7	0	0	0.06	○				○
1011	イ	8	0	0	0.53	○				○

別表1 公益的機能別森林施業の実施基準を適用する区域

別表2 森林施業の方法を定める区域

林班	準林班	番号	枝番	混番	実測面積	水源の 涵養(標準 伐期齡+10)	山地 災害 防止等 (長伐期)	快適 環境 (長伐期)	保健 機能 (長伐期)	木材 生産 推進
1011	イ	9	0	0	2.23	○				
1011	ウ	1	0	1	0.45	○				○
1011	ウ	1	0	2	0.4	○				○
1011	ウ	2	0	0	0.21	○				
1011	ウ	3	0	0	0.72	○				○
1011	ウ	4	0	0	0.48	○				
1011	ウ	5	0	0	2.47					○
1011	ウ	6	0	0	1.06	○				
1011	ウ	7	0	0	2.95					○
1011	エ	1	0	0	0.58	○				
1011	エ	2	0	1	3		○			○
1011	エ	2	0	2	2.5	○				○
1011	エ	3	0	1	2		○			○
1011	エ	3	0	2	0.44		○			○
1011	エ	4	0	0	1.84	○				
1011	オ	1	0	1	1.84	○				
1011	オ	1	0	2	0.1	○				
1011	オ	2	0	0	0.85		○			○
1011	オ	3	0	0	0.27	○				
1011	オ	4	0	0	0.14	○				○
1011	オ	5	0	1	1.5		○			○
1011	オ	5	0	2	0.46		○			○
1011	オ	6	0	0	1.25	○				○
1011	オ	6	1	0	2.07	○				
1011	カ	1	0	0	15.58			○		
1011	カ	2	0	0	0.99			○		○
1011	カ	3	0	0	1.43			○		○
1011	カ	4	0	0	0.19			○		○
1011	カ	5	0	0	0.77			○		○
1012	ア	1	0	1	0.12	○				○
1012	ア	1	0	2	0.12	○				
1012	ア	2	0	0	0.2	○				○
1012	ア	3	0	0	0.47	○				○
1012	ア	3	1	0	0.2	○				○
1012	ア	4	0	0	1.19	○				○
1012	ア	5	0	0	0.52	○				○
1012	ア	6	0	0	1.25					○
1012	ア	7	0	0	0.36					○
1012	イ	1	0	0	0.31					○
1012	イ	2	0	0	0.21					○
1012	イ	3	0	0	0.52					○
1012	イ	4	0	0	0.36					○
1012	イ	5	0	0	0.13					○
1012	イ	6	0	0	0.13					○
1012	イ	6	1	1	0.3					○
1012	イ	6	1	2	0.16					○
1012	イ	7	0	0	0.1					○
1012	イ	8	0	0	0.02					○
1012	イ	9	0	0	0.04					○
1012	イ	10	0	0	0.3					○
1012	イ	11	0	0	1.6					○
1012	イ	12	0	0	0.45					○
1012	イ	13	0	0	0.02					○
1012	イ	14	0	0	0.81					○

別表1 公益的機能別森林施業の実施基準を適用する区域

別表2 森林施業の方法を定める区域

林班	準林班	番号	枝番	混番	実測面積	水源の 涵養(標準 伐期齡+10)	山地 災害 防止等 (長伐期)	快適 環境 (長伐期)	保健 機能 (長伐期)	木材 生産 推進
1012	イ	15	0	1	0.02					○
1012	イ	15	0	2	0.02					○
1012	イ	16	0	0	0.05					○
1012	イ	17	0	0	0.06					○
1012	イ	18	0	1	0.54					○
1012	イ	18	0	2	0.13					○
1012	イ	19	0	1	2.66					○
1012	イ	19	0	2	0.27					○
1012	イ	20	0	0	1.31					○
1012	ウ	1	0	0	0.31					○
1012	ウ	2	0	0	0.04					○
1012	ウ	3	0	1	0.05					○
1012	ウ	3	0	2	0.2					○
1012	ウ	4	0	0	0.28					○
1012	ウ	5	0	0	0.35					○
1012	ウ	6	0	0	0.67					○
1012	ウ	7	0	0	0.37					○
1012	ウ	8	0	0	0.93	○				
1012	ウ	9	0	0	0.12					○
1012	ウ	10	0	0	0.4					○
1012	ウ	11	0	1	0.23					○
1012	ウ	11	0	2	0.95					○
1012	ウ	12	0	0	0.36					○
1012	ウ	13	0	0	0.93	○				
1012	ウ	14	0	0	0.67					○
1012	ウ	15	0	0	0.12					○
1012	ウ	16	0	0	0.01	○				
1012	ウ	17	0	0	0.03					○
1012	ウ	18	0	0	0.05					○
1012	ウ	19	0	0	0.57					○
1012	ウ	20	0	0	0.19					○
1012	ウ	21	0	0	0.52	○				
1012	エ	2	0	0	0.29					○
1012	エ	4	0	0	0.51					○
1012	エ	5	0	0	1.11					○
1012	エ	6	0	0	0.12					○
1012	エ	7	0	0	0.02					○
1012	エ	8	0	0	0.67					○
1012	エ	9	0	0	0.33					○
1012	エ	10	0	0	1.18					○
1012	エ	11	0	1	0.6	○				
1012	エ	11	0	2	1.35	○				
1012	オ	1	0	1	0.1	○				○
1012	オ	1	0	2	0.1	○				○
1012	オ	2	0	0	0.31					○
1012	オ	3	0	0	0.63	○				○
1012	オ	4	0	0	1.04					○
1012	オ	5	0	0	1.15	○				○
1012	オ	5	1	0	0.16	○				○
1012	オ	6	0	0	0.93	○				○
1012	オ	7	0	0	0.19	○				○
1012	オ	8	0	0	0.34	○				○
1012	オ	9	0	0	1.42	○				○
1012	オ	10	0	0	0.41	○				○

別表1 公益的機能別森林施業の実施基準を適用する区域

別表2 森林施業の方法を定める区域

林班	準林班	番号	枝番	混番	実測面積	水源の 涵養(標準 伐期齡+10)	山地 災害 防止等 (長伐期)	快適 環境 (長伐期)	保健 機能 (長伐期)	木材 生産 推進
1012	才	11	0	0	0.33	○				○
1012	才	12	0	0	0.29	○				○
1012	才	13	0	0	0.63	○				○
1012	才	14	0	0	0.18	○				○
1012	才	15	0	0	0.1	○				○
1012	才	16	0	0	0.37	○				○
1012	才	17	0	0	0.09	○				○
1012	才	18	0	0	0.12	○				○
1012	才	19	0	0	0.63	○				○
1012	才	20	0	0	0.45	○				○
1012	才	21	0	0	1.35	○				○
1012	カ	1	0	0	0.25	○				○
1012	カ	1	1	0	0.16	○				○
1012	カ	2	0	0	0.81	○				○
1012	カ	3	0	0	0.13	○				○
1012	カ	4	0	0	0.5	○				○
1012	カ	5	0	0	0.42	○				○
1012	カ	6	0	1	0.18	○				○
1012	カ	6	0	2	0.2	○				○
1012	カ	7	0	0	0.65	○				○
1012	カ	8	0	0	1.1	○				○
1012	カ	8	1	0	0.13	○				○
1012	カ	9	0	0	0.05	○				○
1012	カ	10	0	0	0.89	○				○
1012	カ	11	0	0	0.03	○				○
1012	カ	12	0	0	0.05	○				○
1012	カ	13	0	0	0.02	○				○
1012	カ	14	0	0	0.11	○				○
1012	カ	15	0	0	1.48	○				○
1012	カ	16	0	0	0.26	○				○
1012	カ	17	0	0	2.32	○				○
1012	キ	1	0	0	0.03					○
1012	キ	2	0	0	0.38					○
1012	キ	2	1	0	0.15					○
1012	キ	3	0	1	0.45					○
1012	キ	3	0	2	0.21					○
1012	キ	3	1	0	0.23					○
1012	キ	4	0	0	0.1					○
1012	キ	5	0	0	0.35					○
1012	キ	6	0	0	1.24					○
1012	キ	6	1	0	0.27					○
1012	キ	6	2	0	0.07					○
1012	キ	7	0	0	0.31					○
1012	キ	8	0	1	0.53					○
1012	キ	8	0	2	0.21					○
1012	キ	9	0	0	0.5					○
1012	キ	9	1	0	0.67	○				○
1012	キ	10	0	0	0.07					○
1012	キ	11	0	0	0.05	○				○
1012	キ	12	0	0	0.07					○
1013	ア	1	0	0	0.28					○
1013	ア	2	0	0	0.45					○
1013	ア	3	0	0	0.22					○
1013	ア	4	1	0	0.54					○

別表1 公益的機能別森林施業の実施基準を適用する区域

別表2 森林施業の方法を定める区域

林班	準林班	番号	枝番	混番	実測面積	水源の 涵養(標準 伐期齡+10)	山地 災害 防止等 (長伐期)	快適 環境 (長伐期)	保健 機能 (長伐期)	木材 生産 推進
1013	ア	4	2	0	0.36					○
1013	ア	5	0	0	0.75					○
1013	ア	5	1	0	0.26					○
1013	ア	6	0	1	0.77					○
1013	ア	6	0	2	1.54					○
1013	ア	7	0	0	0.95	○				○
1013	ア	8	0	1	0.66	○				○
1013	ア	8	0	2	0.5	○				○
1013	ア	8	0	3	0.11	○				○
1013	ア	9	0	0	0.11	○				○
1013	ア	10	0	0	1.23	○				○
1013	ア	10	1	0	0.45	○				○
1013	ア	10	2	0	1.11	○				○
1013	ア	11	0	0	0.17	○				○
1013	ア	12	0	1	0.45	○				○
1013	ア	12	0	2	0.56	○				○
1013	イ	1	0	0	0.03	○				○
1013	イ	2	0	0	0.7	○				○
1013	イ	3	0	0	0.47	○				○
1013	イ	4	0	1	0.23	○				○
1013	イ	4	0	2	0.57	○				○
1013	イ	5	0	1	0.75	○				○
1013	イ	5	0	2	0.15	○				○
1013	イ	5	1	0	0.05					○
1013	イ	6	0	0	0.28					○
1013	イ	7	0	1	1.26	○				○
1013	イ	7	0	2	0.55	○				○
1013	イ	8	0	0	1.18					○
1013	イ	9	0	0	0.18	○				○
1013	ウ	1	0	0	0.05	○				○
1013	ウ	1	1	0	0.06	○				○
1013	ウ	2	0	0	0.11	○				○
1013	ウ	3	0	0	2.29	○				○
1013	ウ	3	1	0	0.21	○				○
1013	ウ	4	0	0	0.11	○				○
1013	ウ	5	0	0	0.9	○				○
1013	ウ	6	0	0	0.45	○				○
1013	ウ	7	0	0	0.26	○				○
1013	ウ	8	0	0	0.85	○				○
1013	ウ	9	0	0	0.27	○				○
1013	ウ	10	0	0	0.38	○				○
1013	ウ	11	0	1	3.29	○				○
1013	ウ	11	0	2	0.28	○				○
1013	エ	1	0	0	1.37	○				○
1013	エ	2	0	0	0.34	○				○
1013	エ	3	0	1	0.64	○				○
1013	エ	3	0	2	2.23	○				○
1013	エ	4	0	0	2.14	○				○
1013	オ	1	0	0	1.95	○				○
1013	オ	2	0	0	0.61	○				○
1013	オ	3	0	1	0.41	○				○
1013	オ	3	0	2	0.2	○				○
1013	オ	4	0	1	0.09	○				○
1013	オ	4	0	2	0.2	○				○

別表1 公益的機能別森林施業の実施基準を適用する区域

別表2 森林施業の方法を定める区域

林班	準林班	番号	枝番	混番	実測面積	水源の 涵養(標準 伐期齡+10)	山地 災害 防止等 (長伐期)	快適 環境 (長伐期)	保健 機能 (長伐期)	木材 生産 推進
1013	オ	5	0	0	0.38	○				○
1013	オ	6	0	0	0.84	○				○
1013	オ	7	0	1	15.67	○				
1013	オ	7	0	2	0.45	○				
1013	カ	1	0	0	0.25	○				○
1013	カ	2	0	0	1.36	○				○
1013	カ	3	0	0	0.31	○				○
1013	カ	4	0	1	0.53	○				○
1013	カ	4	0	2	0.54	○				○
1013	カ	5	0	0	0.25	○				○
1013	カ	6	0	0	1.23	○				
1013	カ	7	0	0	0.33	○				○
1013	カ	8	0	0	1.95	○				
1013	カ	9	0	1	1.36	○				○
1013	カ	9	0	2	0.15	○				○
1013	キ	1	0	0	0.29	○				○
1013	キ	2	0	0	0.35	○				○
1013	キ	3	0	0	1.14	○				○
1013	キ	4	0	0	1.07	○				○
1013	キ	5	0	0	0.4	○				○
1013	キ	6	0	0	2	○				
1013	キ	7	0	0	9.97	○				
1013	ク	1	0	0	1.91		○			○
1013	ク	1	1	0	0.55	○				○
1013	ク	2	0	0	0.19	○				○
1013	ク	3	0	0	0.31	○				○
1013	ク	4	0	0	1.88		○			○
1013	ク	4	1	0	0.49	○				○
1013	ク	17	0	1	0.1	○				○
1013	ク	17	0	2	0.06	○				○
1014	ア	1	0	0	1.92					
1014	ア	2	0	0	4.55	○				
1014	ア	3	0	1	0.6					○
1014	ア	3	0	2	0.11					
1014	ア	4	0	0	0.29					○
1014	ア	5	0	0	0.7					○
1014	ア	6	0	1	0.12					○
1014	ア	6	0	2	0.05					○
1014	ア	7	0	0	0.03					○
1014	ア	8	0	0	1.09	○				
1014	ア	9	0	0	0.34					○
1014	ア	9	1	0	0.22					
1014	イ	1	0	0	2.01					
1014	イ	2	0	0	0.75					○
1014	イ	3	0	0	0.91					○
1014	イ	4	0	0	0.35					○
1014	イ	5	0	1	0.66					○
1014	イ	5	0	2	0.5					○
1014	ウ	1	0	0	0.47					○
1014	ウ	2	0	0	0.32					○
1014	ウ	3	0	0	0.19					○
1014	ウ	4	0	0	1.61					
1014	ウ	5	0	0	0.77					○
1014	ウ	6	0	0	0.39					○

別表1 公益的機能別森林施業の実施基準を適用する区域

別表2 森林施業の方法を定める区域

林班	準林班	番号	枝番	混番	実測面積	水源の 涵養(標準 伐期齡+10)	山地 災害 防止等 (長伐期)	快適 環境 (長伐期)	保健 機能 (長伐期)	木材 生産 推進
1014	ウ	7	0	0	0.12					○
1014	ウ	8	0	0	0.24					○
1014	ウ	8	1	0	0.46					○
1014	ウ	9	0	0	0.31					○
1014	ウ	9	1	1	0.1					○
1014	ウ	10	0	1	0.7					○
1014	ウ	10	0	2	0.23					○
1014	ウ	11	0	0	1.16					○
1014	エ	1	0	0	0.11					○
1014	エ	2	0	1	0.15					○
1014	エ	2	0	2	1.19					○
1014	エ	3	0	0	0.19					○
1014	エ	4	0	1	0.3					○
1014	エ	4	0	2	1.79					○
1014	エ	5	0	1	0.19					○
1014	エ	5	0	2	1.04					○
1014	エ	6	0	0	0.4					○
1014	エ	7	0	0	0.35					○
1014	エ	8	0	0	1.49					○
1014	エ	9	0	0	0.17					○
1014	エ	10	0	0	0.46					○
1014	オ	3	0	0	0.25					○
1014	オ	4	0	1	1.13					○
1014	オ	4	0	2	0.5					○
1014	オ	5	0	0	0.3					○
1014	オ	6	0	1	2.68					○
1014	オ	6	0	2	0.89					○
1014	オ	7	0	0	0.85					○
1014	オ	7	1	0	0.36					○
1014	オ	8	0	0	0.17					○
1014	オ	9	0	0	0.26					○
1014	カ	1	0	0	0.17					○
1014	カ	2	0	0	0.61					○
1014	カ	3	0	0	0.56					○
1014	カ	4	0	0	0.29					○
1014	カ	5	0	0	0.64					○
1014	カ	6	0	0	1.04					○
1014	カ	7	0	0	1.16					○
1014	カ	8	0	0	0.35					○
1014	カ	9	0	0	0.52					○
1014	カ	10	0	0	0.46					○
1014	カ	11	0	0	0.19					○
1014	キ	1	0	1	0.4					○
1014	キ	1	0	2	0.11					○
1014	キ	2	0	1	0.12					○
1014	キ	2	0	2	0.17					○
1014	キ	3	0	0	0.07					○
1014	キ	4	0	0	0.87					○
1014	キ	5	0	0	0.41					○
1014	キ	6	0	0	0.46					○
1014	キ	7	0	0	0.23					○
1014	キ	8	0	0	0.72					○
1014	キ	9	0	1	0.23					○
1014	キ	9	0	2	0.64					○

別表1 公益的機能別森林施業の実施基準を適用する区域

別表2 森林施業の方法を定める区域

林班	準林班	番号	枝番	混番	実測面積	水源の 涵養(標準 伐期齢+10)	山地 災害 防止等 (長伐期)	快適 環境 (長伐期)	保健 機能 (長伐期)	木材 生産 推進
1014	キ	10	0	0	0.64	○				
1014	キ	11	0	1	0.42					○
1014	キ	11	0	2	0.1					○
1014	キ	13	0	0	0.46					○
1014	キ	14	0	0	0.64					○
1014	キ	15	0	0	0.23					○
1014	キ	16	0	0	0.46					○
1015	ア	1	0	0	0.62	○				
1015	ア	2	0	0	1.32					○
1015	ア	3	0	1	1					○
1015	ア	3	0	2	0.22					○
1015	ア	4	0	0	0.1					○
1015	ア	5	0	0	0.14					○
1015	ア	6	0	0	0.08					○
1015	ア	7	0	0	0.01	○				
1015	ア	8	0	0	0.3	○				○
1015	ア	9	0	0	0.12					○
1015	ア	10	0	0	0.1					○
1015	ア	11	0	1	0.1					○
1015	ア	11	0	2	0.66					
1015	イ	1	0	0	0.12					○
1015	イ	2	0	0	0.49					
1015	イ	3	0	0	0.39					○
1015	イ	4	0	0	0.38					○
1015	イ	5	0	0	0.45					○
1015	イ	6	0	0	0.66					○
1015	イ	7	0	0	0.37					○
1015	イ	8	0	0	0.88					○
1015	イ	9	0	0	0.12					○
1015	イ	10	0	1	0.77					○
1015	イ	10	0	2	0.19					○
1015	イ	11	0	0	0.6					○
1015	イ	12	0	0	0.67					○
1015	イ	13	0	0	0.25					○
1015	イ	14	0	0	0.53					○
1015	イ	15	0	0	0.03					○
1015	ウ	1	0	1	0.02					○
1015	ウ	1	0	2	0.19					○
1015	ウ	1	1	0	0.27					
1015	ウ	1	2	0	0.28					○
1015	ウ	2	0	0	0.32					○
1015	ウ	3	0	0	0.29					○
1015	ウ	4	0	0	0.28					○
1015	ウ	5	0	0	0.3					○
1015	ウ	6	0	0	0.3					○
1015	ウ	7	0	0	0.45					
1015	ウ	8	0	0	0.1					
1015	ウ	9	0	0	0.08					
1015	ウ	10	0	0	0.08					
1015	ウ	11	0	0	0.15					
1015	ウ	12	0	0	0.14					
1015	ウ	13	0	0	1.03					○
1015	ウ	14	0	0	0.39					○
1015	ウ	15	0	0	0.31					○

別表1 公益的機能別森林施業の実施基準を適用する区域

別表2 森林施業の方法を定める区域

林班	準林班	番号	枝番	混番	実測面積	水源の 涵養(標準 伐期齡+10)	山地 災害 防止等 (長伐期)	快適 環境 (長伐期)	保健 機能 (長伐期)	木材 生産 推進
1015	ウ	16	0	0	0.33					○
1015	ウ	17	0	0	0.32					○
1015	ウ	18	0	0	0.09					○
1015	エ	1	0	0	0.29	○				○
1015	エ	2	0	0	0.09					
1015	エ	3	0	0	0.11					○
1015	エ	4	0	0	0.11					○
1015	エ	5	0	0	0.23					○
1015	エ	6	0	0	0.57					○
1015	エ	7	0	0	0.33					○
1015	エ	8	0	0	0.19					○
1015	エ	9	0	0	0.22					○
1015	エ	10	0	0	0.14					○
1015	エ	11	0	0	0.29					○
1015	エ	12	0	0	6.86	○				
1015	エ	13	0	0	0.14					○
1015	エ	14	0	0	0.19					○
1015	エ	15	0	0	0.14					○
1015	エ	16	0	0	0.62					○
1015	エ	17	0	0	0.19					○
1015	エ	18	0	0	0.26					○
1015	エ	19	0	0	0.11					○
1015	エ	20	0	0	0.48					○
1015	エ	21	0	0	0.07					○
1015	エ	22	0	0	0.05					○
1015	エ	23	0	0	0.07					○
1015	エ	24	0	0	0.05	○				
1015	エ	25	0	0	0.48					○
1015	オ	1	0	0	0.09					○
1015	オ	2	0	0	0.29					○
1015	オ	2	1	0	0.14					○
1015	オ	3	0	0	0.07					○
1015	オ	4	0	0	0.19					○
1015	オ	5	0	0	0.21					○
1015	オ	6	0	1	0.5					○
1015	オ	6	0	2	1.15					○
1015	オ	7	0	0	0.91					○
1015	オ	8	0	0	0.7					○
1015	オ	9	0	0	0.38					○
1015	オ	10	0	0	0.03					○
1015	オ	11	0	0	0.19					○
1015	オ	12	0	0	0.14					○
1015	オ	13	0	0	0.09					○
1015	オ	14	0	0	0.24					○
1015	オ	15	0	0	0.19					○
1015	オ	16	0	0	0.14					○
1015	オ	17	0	0	0.09					○
1015	オ	18	0	0	0.16					○
1015	オ	19	0	0	0.22					○
1015	オ	19	1	0	0.07					○
1015	オ	20	0	0	0.26					○
1015	オ	20	1	0	0.07					○
1015	カ	1	0	1	0.03	○				○
1015	カ	1	0	2	0.02	○				○

別表1 公益的機能別森林施業の実施基準を適用する区域

別表2 森林施業の方法を定める区域

林班	準林班	番号	枝番	混番	実測面積	水源の 涵養(標準 伐期齡+10)	山地 災害 防止等 (長伐期)	快適 環境 (長伐期)	保健 機能 (長伐期)	木材 生産 推進
1015	カ	2	0	0	0.32	○				○
1015	カ	3	0	0	0.05	○				○
1015	カ	3	1	0	0.06	○				○
1015	カ	4	0	0	0.56	○				○
1015	カ	5	0	0	0.09	○				○
1015	カ	6	0	0	0.05	○				○
1015	カ	7	0	0	0.95	○				○
1015	カ	8	0	0	0.91	○				○
1015	カ	9	0	0	0.11	○				○
1015	カ	10	0	1	0.75	○				○
1015	カ	10	0	2	0.57	○				○
1015	カ	11	0	0	0.02	○				○
1015	カ	12	0	0	0.29	○				○
1015	カ	13	0	0	0.02	○				○
1015	カ	14	0	0	0.02	○				○
1015	カ	15	0	1	0.3	○				○
1015	カ	15	0	2	1.41	○				○
1015	カ	16	1	0	0.3	○				○
1015	カ	16	2	0	1	○				○
1015	カ	17	0	0	0.05	○				○
1015	カ	18	0	0	0.29	○				○
1015	カ	19	0	0	0.4	○	○			○
1015	カ	20	0	0	0.33	○				○
1015	カ	21	0	0	0.11	○				○
1015	カ	22	0	0	0.09	○				○
1015	カ	23	0	0	0.02	○				○
1015	カ	24	0	0	0.02	○				○
1015	カ	25	0	0	0.29	○				○
1015	カ	26	0	0	0.24	○				○
1015	カ	27	0	0	0.05	○				○
1015	カ	28	0	0	0.57	○				○
1015	カ	29	0	0	0.05	○				○
1015	カ	30	0	1	0.16	○				○
1015	カ	30	0	2	0.16	○				○
1015	カ	31	0	0	0.57	○				○
1015	カ	32	0	0	0.11	○				○
1015	キ	1	0	0	0.04	○				○
1015	キ	2	0	0	0.07	○				○
1015	キ	3	0	0	0.13	○				○
1015	キ	4	0	0	0.2	○	○			○
1015	キ	5	0	0	1.22	○				○
1015	キ	6	0	0	23.92	○				○
1016	ア	1	0	0	0.39					
1016	ア	2	0	0	0.2					
1016	ア	3	0	0	0.95					○
1016	ア	4	0	0	1.09					○
1016	ア	4	1	0	0.18					○
1016	ア	5	0	0	0.24					○
1016	ア	6	0	0	0.52					○
1016	ア	7	0	0	0.46					○
1016	ア	8	0	0	0.04					○
1016	ア	9	0	0	0.72					○
1016	ア	10	0	0	0.44					○
1016	ア	11	0	0	0.06					○

別表1 公益的機能別森林施業の実施基準を適用する区域

別表2 森林施業の方法を定める区域

林班	準林班	番号	枝番	混番	実測面積	水源の 涵養(標準 伐期齡+10)	山地 災害 防止等 (長伐期)	快適 環境 (長伐期)	保健 機能 (長伐期)	木材 生産 推進
1016	ア	12	0	0	0.04					○
1016	ア	13	0	0	0.05					○
1016	ア	14	0	0	0.05					○
1016	ア	15	0	0	0.1					○
1016	ア	16	0	0	0.1					○
1016	ア	17	0	0	0.06					○
1016	ア	18	0	0	0.12					○
1016	ア	19	0	0	0.1					○
1016	ア	20	0	0	0.12					○
1016	ア	21	0	0	0.07					○
1016	ア	22	0	0	0.2					○
1016	ア	23	0	0	1.16					○
1016	ア	24	0	0	0.99					○
1016	ア	25	0	0	0.3					○
1016	ア	26	0	0	0.16					○
1016	イ	1	0	0	0.01	○				○
1016	イ	2	0	0	0.33	○				○
1016	イ	3	0	0	0.54	○				○
1016	イ	4	0	1	0.79	○				○
1016	イ	4	0	2	0.2	○				○
1016	イ	5	0	1	0.31	○				○
1016	イ	5	0	2	1.23	○				○
1016	イ	6	0	0	0.27					○
1016	イ	7	0	0	0.52					○
1016	イ	8	0	0	0.49	○				○
1016	イ	9	0	0	1.27					○
1016	イ	10	0	0	0.05	○				○
1016	イ	11	0	0	0.39	○				○
1016	イ	12	0	0	0.08					○
1016	イ	13	0	0	0.11	○				○
1016	イ	14	0	1	0.05	○				○
1016	イ	14	0	2	0.26	○				○
1016	イ	14	1	0	0.12	○				○
1016	イ	15	0	0	0.29	○				○
1016	イ	16	0	1	0.85	○				○
1016	イ	16	0	2	0.27	○				○
1016	イ	16	0	3	0.18					○
1016	イ	17	0	0	0.17					○
1016	イ	18	0	0	0.25					○
1016	イ	19	0	0	0.07	○				○
1016	イ	20	0	0	0.27					○
1016	イ	21	0	0	0.14					○
1016	イ	22	0	0	0.16	○				○
1016	イ	23	0	0	0.22	○				○
1016	イ	24	0	1	0.11	○				○
1016	イ	24	0	2	0.16	○				○
1016	イ	25	0	0	0.05	○				○
1016	イ	26	0	0	0.05	○				○
1016	イ	27	0	0	0.08	○				○
1016	イ	28	0	1	0.02	○				○
1016	イ	28	0	2	0.06	○				○
1016	ウ	1	0	0	0.35					○
1016	ウ	2	0	0	0.03					○
1016	ウ	3	0	0	0.71					○

別表1 公益的機能別森林施業の実施基準を適用する区域

別表2 森林施業の方法を定める区域

林班	準林班	番号	枝番	混番	実測面積	水源の 涵養(標準 伐期齡+10)	山地 災害 防止等 (長伐期)	快適 環境 (長伐期)	保健 機能 (長伐期)	木材 生産 推進
1016	ウ	4	0	0	0.42					
1016	ウ	5	0	0	0.03					○
1016	ウ	6	0	0	0.05					○
1016	ウ	7	0	0	0.05					○
1016	ウ	8	0	0	0.07					○
1016	ウ	9	0	0	0.38					○
1016	ウ	10	0	0	0.05					○
1016	ウ	11	0	0	0.38					○
1016	ウ	12	0	0	0.09					○
1016	ウ	13	0	0	1.49					○
1016	ウ	14	0	0	0.03					○
1016	ウ	15	0	0	0.39					○
1016	ウ	16	0	0	0.62					○
1016	ウ	17	0	0	0.13					○
1016	ウ	18	0	0	0.13					○
1016	ウ	19	0	0	0.14					○
1016	ウ	20	0	0	0.38					○
1016	ウ	21	0	0	1.25					○
1016	ウ	22	0	0	0.42					○
1016	ウ	23	0	0	5.19					
1016	ウ	24	0	0	1.44					○
1016	ウ	25	0	0	0.39					○
1016	ウ	26	0	0	1.12					○
1016	ウ	27	0	0	0.36					○
1016	ウ	28	0	0	0.45					○
1016	ウ	29	0	1	0.74					
1016	ウ	29	0	2	0.5					○
1016	ウ	30	0	0	0.19					○
1016	ウ	31	0	0	0.09					○
1016	ウ	32	0	0	0.04					○
1016	ウ	33	0	0	0.34					○
1016	ウ	34	0	0	0.11					○
1016	エ	1	0	0	0.77					○
1016	エ	2	0	0	0.16					○
1016	エ	3	0	0	0.49					○
1016	エ	4	0	0	0.44		○			○
1016	エ	5	0	0	0.32		○			○
1016	エ	6	0	0	0.56		○			○
1016	エ	7	0	0	0.55	○				○
1016	エ	8	0	0	3.75	○				
1016	オ	1	0	0	0.03					○
1016	オ	2	0	0	0.04					
1016	オ	3	0	0	0.11					○
1016	オ	4	0	0	0.27					○
1016	オ	5	0	1	0.78					○
1016	オ	5	0	2	0.09					○
1016	オ	6	0	0	0.8					
1016	オ	7	0	0	1.42					
1016	オ	8	0	0	0.23	○				○
1016	オ	9	0	0	0.11		○			○
1016	オ	10	0	0	9.62	○				
1016	オ	11	0	0	0.13		○			○
1017	ア	1	0	0	0.04					○
1017	ア	2	0	0	0.15	○				

別表1 公益的機能別森林施業の実施基準を適用する区域

別表2 森林施業の方法を定める区域

林班	準林班	番号	枝番	混番	実測面積	水源の 涵養(標準 伐期齡+10)	山地 災害 防止等 (長伐期)	快適 環境 (長伐期)	保健 機能 (長伐期)	木材 生産 推進
1017	ア	3	0	0	0.07	○				
1017	ア	4	0	0	0.17	○				
1017	ア	5	0	0	0.15					
1017	ア	6	0	0	0.41					○
1017	ア	7	0	1	0.14					○
1017	ア	7	0	2	0.15					○
1017	ア	8	0	0	0.12					○
1017	ア	9	0	1	0.03					○
1017	ア	9	0	2	0.25					○
1017	ア	9	0	3	0.15					
1017	ア	10	0	0	0.12					○
1017	ア	11	0	1	0.14					○
1017	ア	11	0	2	0.14					○
1017	ア	12	0	0	0.1					○
1017	ア	13	0	0	0.23					○
1017	ア	14	0	0	0.17	○				
1017	ア	15	0	0	0.15	○				
1017	ア	16	0	0	0.18					○
1017	ア	17	0	0	0.32					○
1017	ア	18	0	1	0.09					○
1017	ア	18	0	2	0.3					○
1017	ア	19	0	0	0.1					○
1017	ア	20	0	0	0.1					○
1017	ア	21	0	0	0.12					○
1017	ア	22	0	1	0.17					○
1017	ア	22	0	2	0.07					○
1017	ア	22	1	0	0.13					○
1017	ア	23	0	0	0.49					○
1017	ア	24	0	0	0.06					○
1017	ア	25	0	1	0.16					○
1017	ア	25	0	2	0.8					○
1017	ア	26	0	1	0.15	○				
1017	ア	26	0	2	0.15					○
1017	ア	27	0	1	0.6					○
1017	ア	27	0	2	0.38					○
1017	ア	27	0	3	0.22					○
1017	ア	28	0	0	0.22					○
1017	ア	29	0	0	0.11					○
1017	ア	30	0	0	0.21					○
1017	イ	1	0	0	0.02					○
1017	イ	2	0	0	0.04					○
1017	イ	3	0	0	0.05					○
1017	イ	4	0	0	0.04	○				
1017	イ	5	0	0	0.66					○
1017	イ	6	0	0	0.33					○
1017	イ	7	0	0	0.4					○
1017	イ	8	0	1	0.08					○
1017	イ	8	0	2	0.08	○				
1017	イ	9	0	0	0.28					○
1017	イ	10	0	0	0.48	○				
1017	イ	11	0	0	1.09					○
1017	イ	12	0	0	0.43					○
1017	イ	13	0	0	0.7					○
1017	イ	14	0	0	0.64		○			○

別表1 公益的機能別森林施業の実施基準を適用する区域

別表2 森林施業の方法を定める区域

林班	準林班	番号	枝番	混番	実測面積	水源の 涵養(標準 伐期齡+10)	山地 災害 防止等 (長伐期)	快適 環境 (長伐期)	保健 機能 (長伐期)	木材 生産 推進
1017	イ	15	0	0	0.03	○				
1017	イ	16	0	0	2.53	○				
1017	イ	17	0	1	0.33			○		
1017	イ	17	0	2	2.8			○		
1017	イ	18	0	1	0.18			○		
1017	イ	18	0	2	1.1			○		
1017	イ	19	0	1	0.1			○		
1017	イ	19	0	2	2			○		
1017	イ	20	0	0	0.15					○
1018	ア	1	0	0	0.11	○				○
1018	ア	2	0	0	0.13					○
1018	ア	3	0	0	0.04					○
1018	ア	4	0	0	0.36					○
1018	ア	5	0	0	0.21					○
1018	ア	6	0	0	0.95		○			○
1018	ア	7	0	1	0.18					○
1018	ア	7	0	2	0.8					○
1018	ア	8	0	1	0.15					○
1018	ア	8	0	2	0.16					○
1018	ア	9	0	1	0.6					○
1018	ア	9	0	2	0.73					○
1018	ア	10	0	1	0.3					○
1018	ア	10	0	2	0.3					○
1018	ア	11	0	0	0.22					○
1018	ア	12	1	0	0.25	○				○
1018	ア	12	2	0	0.72	○				○
1018	ア	13	0	0	0.14					○
1018	ア	14	0	0	0.61					○
1018	ア	15	0	0	0.09					○
1018	ア	16	0	0	0.45					○
1018	ア	17	0	0	0.47	○				○
1018	イ	1	0	1	0.2					○
1018	イ	1	0	2	0.18					
1018	イ	1	0	3	0.09					
1018	イ	2	0	0	0.16					○
1018	イ	3	0	1	0.3			○		○
1018	イ	3	0	2	0.34			○		○
1018	イ	4	0	0	0.12	○				
1018	イ	5	0	0	0.1					○
1018	イ	6	0	0	0.09					○
1018	イ	7	0	0	0.11					○
1018	イ	8	0	0	0.05					○
1018	イ	9	0	0	0.1					○
1018	イ	10	0	0	0.2					○
1018	イ	10	1	0	0.5					○
1018	イ	11	0	0	0.45					○
1018	イ	12	0	0	0.21					○
1018	イ	13	0	1	0.26					○
1018	イ	13	0	2	0.21					○
1018	イ	14	0	1	0.31					○
1018	イ	14	0	2	0.31					○
1018	イ	14	0	3	0.1					○
1018	イ	15	0	1	1		○			○
1018	イ	15	0	2	0.3	○				○

別表1 公益的機能別森林施業の実施基準を適用する区域

別表2 森林施業の方法を定める区域

林班	準林班	番号	枝番	混番	実測面積	水源の 涵養(標準 伐期齡+10)	山地 災害 防止等 (長伐期)	快適 環境 (長伐期)	保健 機能 (長伐期)	木材 生産 推進
1018	イ	16	0	0	0.34					○
1018	イ	17	0	1	0.98		○			○
1018	イ	17	0	2	0.4	○				○
1018	イ	18	0	0	0.6	○				
1018	イ	19	0	0	0.66			○		○
1018	イ	20	0	1	0.6			○		○
1018	イ	20	0	2	0.58			○		○
1018	イ	20	1	0	0.13			○		○
1018	イ	21	0	0	2.76	○				
1018	ウ	1	0	0	0.59	○				
1018	ウ	2	0	0	0.1					○
1018	ウ	3	0	0	0.79	○				
1018	ウ	4	0	0	0.2					○
1018	ウ	5	0	0	0.08					○
1018	ウ	6	0	0	0.23	○				
1018	ウ	7	0	0	0.32					○
1018	ウ	8	0	0	0.16					○
1018	ウ	9	0	1	0.52					○
1018	ウ	9	0	2	0.25					○
1018	ウ	9	0	3	0.23					○
1018	ウ	10	0	0	0.31					○
1018	ウ	11	0	0	0.55	○				
1018	ウ	12	0	0	0.99					○
1018	ウ	13	0	0	0.12					○
1018	ウ	14	0	0	0.08					○
1018	ウ	15	0	0	0.07	○				
1018	ウ	16	0	0	0.62					○
1018	ウ	17	0	0	1.89					○
1018	ウ	18	0	0	0.42					
1018	ウ	19	0	0	0.54					○
1018	エ	1	0	1	0.05					○
1018	エ	1	0	2	0.05					○
1018	エ	2	0	0	0.12					○
1018	エ	3	0	0	0.1					○
1018	エ	4	0	0	0.17					○
1018	エ	5	0	0	0.68					○
1018	エ	6	0	0	2.12					○
1018	エ	7	0	0	0.09					○
1018	エ	8	0	0	0.11					○
1018	エ	9	0	1	0.01					○
1018	エ	9	0	2	0.02					○
1018	エ	10	0	1	0.03					○
1018	エ	10	0	2	0.03					
1018	エ	10	0	3	0.04					○
1018	エ	11	0	1	0.04					○
1018	エ	11	0	2	0.03	○				
1018	エ	11	0	3	0.04					○
1018	エ	12	0	0	0.47					○
1018	エ	13	0	1	0.05					○
1018	エ	13	0	2	0.55					○
1018	エ	14	0	0	0.54					○
1018	エ	15	0	0	0.29					○
1018	エ	16	0	0	0.29					
1018	エ	17	0	0	0.17					○

別表1 公益的機能別森林施業の実施基準を適用する区域

別表2 森林施業の方法を定める区域

林班	準林班	番号	枝番	混番	実測面積	水源の 涵養(標準 伐期齡+10)	山地 災害 防止等 (長伐期)	快適 環境 (長伐期)	保健 機能 (長伐期)	木材 生産 推進
1018	工	18	0	1	0.1					○
1018	工	18	0	2	0.19					○
1018	才	1	0	0	0.07					○
1018	才	3	0	0	0.14					○
1018	才	4	0	0	0.07					○
1018	才	5	0	1	0.2	○				
1018	才	5	0	2	0.64	○				
1018	才	6	0	0	0.36					○
1018	才	7	0	0	0.61					○
1018	才	8	0	0	0.74	○				
1018	才	9	0	0	0.31					○
1018	才	10	0	0	0.73	○				
1018	才	11	0	0	0.07	○				
1018	才	12	0	0	0.09					○
1018	才	13	0	0	0.49	○				
1018	才	14	0	0	0.25					○
1018	才	14	1	0	0.07					○
1018	才	14	2	0	0.42					○
1018	才	14	3	0	0.08					○
1018	才	15	0	0	0.61					○
1018	才	16	0	1	0.3					○
1018	才	16	0	2	0.42					○
1018	才	16	1	0	0.1					○
1018	才	17	0	0	0.54					○
1018	才	18	0	0	0.19					○
1018	才	21	0	1	0.04					○
1018	才	21	0	2	0.1	○				
1018	才	22	0	0	0.49					○
1018	才	23	0	0	0.41					○
1018	才	24	0	0	0.69					○
1018	才	25	0	0	0.05	○				
1019	ア	1	0	0	0.24	○				
1019	ア	2	0	0	0.2	○				○
1019	ア	3	0	0	0.39	○				○
1019	ア	4	0	0	0.53	○				
1019	ア	5	0	0	0.7	○				○
1019	ア	6	0	0	0.08	○				○
1019	ア	7	0	0	0.57	○				○
1019	ア	7	1	0	0.22					○
1019	ア	8	0	0	0.18	○				○
1019	ア	9	0	0	0.14	○				○
1019	ア	10	0	0	0.11	○				○
1019	ア	11	0	0	0.01	○				○
1019	ア	12	0	0	0.01	○				
1019	ア	13	0	0	0.17	○				○
1019	ア	14	0	0	0.08	○				○
1019	ア	15	0	0	0.23	○				○
1019	ア	16	0	0	0.01					○
1019	ア	17	0	0	0.03	○				
1019	ア	18	0	0	0.02	○				
1019	ア	19	0	0	1.28	○				
1019	ア	20	0	1	0.06	○				○
1019	ア	20	0	2	0.06	○				○
1019	ア	21	0	0	0.14	○				○

別表1 公益的機能別森林施業の実施基準を適用する区域

別表2 森林施業の方法を定める区域

林班	準林班	番号	枝番	混番	実測面積	水源の 涵養(標準 伐期齡+10)	山地 災害 防止等 (長伐期)	快適 環境 (長伐期)	保健 機能 (長伐期)	木材 生産 推進
1019	ア	22	0	0	0.15	○				
1019	ア	23	0	1	0.1	○				○
1019	ア	23	0	2	0.1	○				○
1019	ア	24	0	0	0.02	○				
1019	イ	1	0	0	0.53					○
1019	イ	2	0	0	1.4	○				
1019	イ	3	0	0	0.69					○
1019	イ	4	0	0	0.08					○
1019	イ	5	0	0	0.1					
1019	イ	5	1	0	0.32					○
1019	イ	6	0	0	1.71	○				
1019	イ	7	0	0	1.79					○
1019	イ	7	1	0	0.46					○
1019	イ	8	0	0	0.03					○
1019	イ	9	0	0	0.02					○
1019	イ	10	0	0	0.02					○
1019	イ	11	0	0	0.22					○
1019	イ	12	0	0	0.26					○
1019	イ	13	0	0	0.11					○
1019	イ	14	0	0	0.16					○
1019	イ	15	0	0	0.23					
1019	イ	16	0	0	0.07	○				
1019	ウ	1	0	0	0.6	○				
1019	ウ	2	0	1	0.5	○				
1019	ウ	2	0	2	0.28		○			○
1019	ウ	3	0	0	0.71	○				
1019	ウ	4	0	0	0.89	○				
1019	ウ	5	0	0	0.29					○
1019	ウ	6	0	0	0.08					○
1019	ウ	7	0	0	0.1					○
1019	ウ	8	0	0	0.12					○
1019	ウ	9	0	1	0.08					○
1019	ウ	9	0	2	0.08					○
1019	ウ	10	0	0	0.08	○				
1019	ウ	11	0	0	0.21					○
1019	ウ	12	0	0	1.35		○			○
1019	ウ	13	0	1	0.17					○
1019	ウ	13	0	2	0.18	○				
1019	ウ	14	0	0	0.13					○
1019	ウ	15	0	0	0.13					○
1019	ウ	16	0	0	0.36					○
1019	ウ	17	0	0	0.39	○				
1019	エ	1	0	0	0.24					○
1019	エ	2	0	0	2.8					○
1019	エ	3	0	0	0.17					○
1019	エ	4	0	0	0.12					○
1019	エ	5	0	0	0.31					○
1019	エ	5	1	0	0.19					○
1019	エ	6	0	1	2					○
1019	エ	6	0	2	0.57					○
1019	エ	6	1	0	1.01					○
1019	エ	7	0	0	0.16	○				
1019	オ	1	0	0	0.46			○		
1019	オ	2	0	0	0.11			○		

別表1 公益的機能別森林施業の実施基準を適用する区域

別表2 森林施業の方法を定める区域

林班	準林班	番号	枝番	混番	実測面積	水源の 涵養(標準 伐期齢+10)	山地 災害 防止等 (長伐期)	快適 環境 (長伐期)	保健 機能 (長伐期)	木材 生産 推進
1019	才	3	0	0	0.85	○				
1019	才	4	0	1	5.78	○				
1019	才	4	0	2	0.92	○				
1020	ア	1	0	0	3.9	○				
1020	ア	2	0	1	0.85			○		
1020	ア	2	0	2	0.15	○				○
1020	ア	3	0	0	4.07	○				
1020	ア	4	0	0	0.19	○				
1020	ア	5	0	0	0.16	○				
1020	イ	1	0	0	1			○		
1020	イ	2	0	1	1.15			○		
1020	イ	2	0	2	0.15	○				○
1020	イ	3	0	1	1.09	○				○
1020	イ	3	0	2	0.2	○				○
1020	イ	4	0	0	1.34	○				○
1020	イ	5	0	0	1.49	○				○
1020	ウ	1	0	0	2.8		○			○
1020	ウ	2	0	0	1.6	○				○
1020	ウ	3	0	0	3.72	○				
1020	ウ	3	1	0	0.4	○				○
1020	エ	1	0	0	3.5					○
1020	エ	2	0	0	0.81		○			○
1020	エ	3	0	0	0.5	○				
1020	エ	4	0	0	4.3	○				
1020	エ	5	0	0	0.26	○				○
1020	才	1	0	0	0.43			○		
1020	才	2	0	0	1.99			○		
1020	才	3	0	0	5.44			○		
1020	才	4	0	0	0.31					○
1020	カ	1	0	0	8.42			○		
1020	カ	2	0	0	1.62			○		
1021	ア	1	0	0	0.41			○		
1021	ア	2	0	0	0.14	○				
1021	ア	3	0	0	0.05	○				
1021	ア	4	0	0	0.29					○
1021	ア	5	0	0	0.54					○
1021	ア	6	0	0	0.35					○
1021	ア	7	0	1	0.02	○				
1021	ア	7	0	2	0.01	○				
1021	ア	8	0	0	0.1	○				
1021	ア	9	0	0	0.96					○
1021	ア	10	0	0	0.49					○
1021	ア	11	0	0	0.34					○
1021	ア	12	0	0	0.91	○				○
1021	ア	13	0	0	0.23	○				○
1021	ア	14	0	1	0.91	○				○
1021	ア	14	0	2	0.91	○				○
1021	イ	1	0	0	2.81	○				○
1021	イ	2	0	1	0.06	○				○
1021	イ	2	0	2	0.05	○				○
1021	イ	3	0	0	0.12	○				○
1021	イ	4	0	0	0.44	○				
1021	イ	5	0	0	0.05	○				
1021	イ	6	0	0	0.25	○				

別表1 公益的機能別森林施業の実施基準を適用する区域

別表2 森林施業の方法を定める区域

林班	準林班	番号	枝番	混番	実測面積	水源の 涵養(標準 伐期齡+10)	山地 災害 防止等 (長伐期)	快適 環境 (長伐期)	保健 機能 (長伐期)	木材 生産 推進
1021	イ	7	0	1	1	○				○
1021	イ	7	0	2	1	○				○
1021	イ	8	0	1	0.2	○				○
1021	イ	8	0	2	0.2	○				○
1021	ウ	1	0	0	0.06					○
1021	ウ	2	0	0	0.16	○				
1021	ウ	3	0	0	0.17					○
1021	ウ	4	0	0	0.13					○
1021	ウ	5	0	0	0.35					○
1021	ウ	6	0	0	0.2					○
1021	ウ	7	0	0	0.06					○
1021	ウ	8	0	0	0.11					○
1021	ウ	9	0	0	3.82	○				○
1021	ウ	10	0	0	0.41					○
1021	ウ	11	0	0	1.56					○
1021	ウ	12	0	0	2.12	○				○
1021	ウ	12	1	0	0.2	○				○
1021	ウ	13	0	0	0.4	○				○
1021	ウ	13	1	0	0.65	○				○
1021	ウ	13	2	0	0.12	○				
1021	ウ	13	3	0	0.08	○				
1021	ウ	14	0	0	0.4	○				○
1021	ウ	15	0	0	0.11	○				○
1021	ウ	16	0	0	0.14	○				○
1021	エ	1	1	0	0.13	○				
1021	エ	2	1	0	0.25	○				
1021	エ	3	1	0	0.15	○				
1021	エ	4	1	0	0.15	○				
1021	エ	5	1	0	0.35	○				
1021	エ	5	2	0	0.44	○				
1021	エ	6	1	0	0.2	○				
1021	エ	6	2	0	0.82	○				
1021	エ	7	0	0	0.2	○				
1021	エ	8	0	0	0.28	○				
1021	エ	9	1	0	0.55	○				
1021	エ	9	2	0	0.5	○				
1021	エ	10	1	1	0.38	○				○
1021	エ	10	1	2	0.71	○				○
1021	エ	10	2	0	0.4	○				○
1021	エ	10	3	0	0.77	○				○
1021	エ	11	0	0	0.1	○				○
1021	エ	11	1	0	0.2	○				○
1021	エ	12	0	0	0.17	○				○
1021	オ	1	1	0	0.15	○				
1021	オ	2	1	0	0.15	○				
1021	オ	3	1	0	0.15	○				
1021	オ	4	1	0	0.3					○
1021	オ	6	0	0	0.3					○
1021	オ	7	0	0	0.79					○
1021	オ	8	0	1	0.25					○
1021	オ	8	0	2	0.24					○
1021	オ	9	0	0	2.06					○
1021	オ	10	0	0	1.94					○
1021	オ	11	0	0	0.3					○

別表1 公益的機能別森林施業の実施基準を適用する区域

別表2 森林施業の方法を定める区域

林班	準林班	番号	枝番	混番	実測面積	水源の 涵養(標準 伐期齡+10)	山地 災害 防止等 (長伐期)	快適 環境 (長伐期)	保健 機能 (長伐期)	木材 生産 推進
1021	才	12	0	0	0.23					○
1021	才	13	0	0	0.28					○
1021	才	14	0	0	0.3					○
1021	才	14	1	0	0.39					○
1021	才	15	0	0	0.21					○
1021	才	16	0	0	0.84					○
1022	ア	1	0	0	0.22	○				
1022	ア	2	0	0	0.01	○				
1022	ア	3	0	0	0.02	○				
1022	ア	4	0	0	0.03					○
1022	ア	5	0	0	0.23					○
1022	ア	6	0	0	0.05					○
1022	ア	7	0	0	1.02					○
1022	ア	8	0	0	0.97					○
1022	ア	9	0	0	1.43					○
1022	ア	10	0	0	0.36					○
1022	ア	11	0	1	0.07	○				○
1022	ア	11	0	2	0.28	○				
1022	ア	12	0	0	0.03	○				
1022	ア	13	0	0	0.14					○
1022	ア	14	0	0	0.08	○				
1022	ア	15	0	0	0.03					○
1022	ア	16	0	0	0.39					○
1022	ア	17	0	0	0.4					○
1022	ア	18	0	0	0.66					○
1022	ア	19	0	0	0.24					○
1022	ア	20	0	0	0.22	○				
1022	ア	21	0	0	0.58					○
1022	ア	22	0	0	0.46					○
1022	ア	23	0	0	0.32					○
1022	ア	24	0	0	0.21	○				
1022	ア	25	0	0	0.54					○
1022	ア	26	0	0	0.16					○
1022	ア	27	0	0	0.23					○
1022	ア	28	0	0	0.03					○
1022	ア	29	0	0	0.03					○
1022	ア	30	0	0	0.06	○				
1022	ア	31	0	0	0.21					○
1022	イ	1	0	0	0.08	○				○
1022	イ	2	0	0	0.07	○				○
1022	イ	3	0	0	0.06	○				○
1022	イ	4	0	0	0.44	○				○
1022	イ	5	0	1	0.74	○				○
1022	イ	5	0	2	0.76	○				○
1022	イ	6	0	1	0.59	○				○
1022	イ	6	0	2	0.26	○				○
1022	イ	7	0	0	0.21	○				○
1022	イ	8	0	0	0.35	○				○
1022	イ	9	0	1	0.78	○				○
1022	イ	9	0	2	0.78	○				○
1022	イ	10	0	0	0.4	○				○
1022	イ	11	0	0	0.1	○				○
1022	イ	12	0	1	0.09	○				○
1022	イ	12	0	2	0.1	○				○

別表1 公益的機能別森林施業の実施基準を適用する区域

別表2 森林施業の方法を定める区域

林班	準林班	番号	枝番	混番	実測面積	水源の 涵養(標準 伐期齡+10)	山地 災害 防止等 (長伐期)	快適 環境 (長伐期)	保健 機能 (長伐期)	木材 生産 推進
1022	イ	13	0	1	0.16	○				○
1022	イ	13	0	2	0.07	○				○
1022	イ	14	0	1	0.24					○
1022	イ	14	0	2	0.1					○
1022	イ	15	0	0	0.66					○
1022	イ	16	0	0	0.28	○				○
1022	イ	17	0	0	0.05					○
1022	イ	18	0	0	0.39					○
1022	イ	19	0	0	0.84					○
1022	イ	20	0	0	0.38					○
1022	イ	21	0	0	0.12					○
1022	イ	22	0	0	0.26					○
1022	イ	23	0	0	0.15	○				
1022	イ	24	0	0	0.48					○
1022	イ	25	0	0	0.47					○
1022	イ	26	0	0	0.67					○
1022	イ	27	0	1	0.44					○
1022	イ	27	0	2	0.21					○
1022	イ	28	0	1	0.3					○
1022	イ	28	0	2	0.31					○
1022	イ	28	0	3	0.3					○
1022	イ	29	0	0	0.02	○				
1022	イ	30	0	0	0.03	○				
1022	ウ	1	0	0	1.06					○
1022	ウ	2	0	0	1.66					○
1022	ウ	3	0	1	0.05					○
1022	ウ	3	0	2	0.06					○
1022	ウ	4	0	0	0.18					○
1022	ウ	5	0	0	0.13					○
1022	ウ	6	0	1	0.45					○
1022	ウ	6	0	2	0.71					○
1022	ウ	6	1	0	0.26					○
1022	ウ	7	0	0	0.08	○				
1022	ウ	8	0	1	0.05					
1022	ウ	8	0	2	0.06					○
1022	ウ	9	1	1	1	○				○
1022	ウ	9	1	2	1.56	○				
1022	ウ	9	2	0	0.69	○				○
1022	ウ	10	0	0	6.25	○				○
1022	ウ	11	0	0	0.03	○				
1022	ウ	12	0	0	0.01	○				
1022	ウ	13	0	0	0.02	○				
1022	ウ	14	0	0	0.03	○				
1022	エ	1	0	0	0.59	○				○
1022	エ	2	1	1	3.99	○				○
1022	エ	2	1	2	0.3	○				○
1022	エ	2	2	0	1.55	○				○
1022	エ	3	0	0	1.46	○				○
1022	エ	4	0	0	0.01	○				
1022	オ	1	0	0	0.18	○				
1022	オ	2	0	0	0.05					○
1022	オ	3	0	0	0.03					○
1022	オ	4	0	0	0.03					○
1022	オ	5	0	1	0.18					○

別表1 公益的機能別森林施業の実施基準を適用する区域

別表2 森林施業の方法を定める区域

林班	準林班	番号	枝番	混番	実測面積	水源の 涵養(標準 伐期齡+10)	山地 災害 防止等 (長伐期)	快適 環境 (長伐期)	保健 機能 (長伐期)	木材 生産 推進
1022	才	5	0	2	0.18					○
1022	才	5	0	3	0.18					○
1022	才	6	0	0	0.34					○
1022	才	7	0	0	0.34					○
1022	才	8	0	0	0.36	○				
1022	才	9	0	0	0.75					○
1022	才	10	0	0	0.03					○
1022	才	11	0	0	0.03					○
1022	才	12	0	0	0.03					○
1022	才	13	0	1	0.07					○
1022	才	13	0	2	0.09					○
1022	才	14	0	0	0.07					○
1022	才	15	0	1	0.15					○
1022	才	15	0	2	0.16					○
1022	才	16	0	1	0.01					○
1022	才	16	0	2	0.03					○
1022	才	17	0	0	0.24					○
1022	才	18	0	0	0.02					○
1022	才	19	0	0	0.36					○
1022	才	20	0	0	0.01	○				
1022	才	21	0	0	2.79					○
1022	才	22	0	0	0.97					○
1022	才	23	0	1	0.43					○
1022	才	23	0	2	0.11					○
1022	才	24	0	0	0.15					○
1022	才	25	0	1	0.15					○
1022	才	25	0	2	0.25					○
1022	才	26	0	1	0.05					○
1022	才	26	0	2	0.17					○
1022	才	27	0	0	0.46		○			○
1022	才	28	0	1	0.17					○
1022	才	28	0	2	0.16					
1022	才	29	0	1	0.05					○
1022	才	29	0	2	0.2					○
1022	才	30	0	0	0.08					○
1022	才	31	0	0	0.03	○				
1022	才	32	0	0	0.19	○				
1022	力	1	0	1	0.13					○
1022	力	1	0	2	0.06					○
1022	力	2	0	0	0.89					○
1022	力	3	0	0	1.14					○
1022	力	5	0	0	0.01					○
1022	力	6	0	0	0.47					○
1022	力	7	0	1	0.48					○
1022	力	7	0	2	0.48					○
1022	力	8	0	0	0.05	○				
1022	力	9	0	0	0.08					○
1022	力	10	0	0	0.18					○
1022	力	11	0	0	0.68					○
1022	力	12	0	0	0.6					○
1022	力	13	0	0	0.13					○
1022	力	14	0	0	1					○
1022	力	15	0	0	3.29					○
1022	力	16	0	0	0.1					○

別表1 公益的機能別森林施業の実施基準を適用する区域

別表2 森林施業の方法を定める区域

林班	準林班	番号	枝番	混番	実測面積	水源の 涵養(標準 伐期齡+10)	山地 災害 防止等 (長伐期)	快適 環境 (長伐期)	保健 機能 (長伐期)	木材 生産 推進
1022	カ	17	0	0	0.2					○
1022	カ	18	0	0	1.6					○
1023	ア	1	0	0	0.05					○
1023	ア	2	0	0	0.01					○
1023	ア	3	1	0	1.21		○			○
1023	ア	3	2	0	0.96					○
1023	ア	4	0	0	0.39					○
1023	ア	5	0	0	1.75					○
1023	ア	6	0	0	0.76					○
1023	イ	1	0	0	0.05					○
1023	イ	2	0	1	0.82					○
1023	イ	2	0	2	0.82					○
1023	イ	3	0	0	0.28					○
1023	イ	4	0	0	3.38	○				
1023	イ	5	0	1	0.23	○				
1023	イ	5	0	2	0.99	○				○
1023	イ	6	0	0	2.63	○				○
1023	イ	6	1	0	0.08	○				
1023	イ	7	0	0	0.76	○				○
1023	イ	8	0	1	0.5	○				○
1023	イ	8	0	2	0.21	○				
1023	イ	9	0	1	0.6	○				○
1023	イ	9	0	2	0.6	○				○
1023	ウ	1	0	0	0.28					○
1023	ウ	2	0	0	0.14					○
1023	ウ	3	0	0	1.18					○
1023	ウ	4	0	0	0.3	○				○
1023	ウ	5	0	0	0.35	○				○
1023	ウ	6	0	0	0.12	○				○
1023	ウ	7	0	0	0.79	○				○
1023	ウ	8	0	0	0.08	○				○
1023	ウ	9	0	1	0.12	○				○
1023	ウ	9	0	2	0.7	○				○
1023	ウ	10	0	0	0.36	○				○
1023	ウ	11	0	0	1.86	○				
1023	ウ	11	1	0	0.32					○
1024	ア	1	0	1	1.34					○
1024	ア	1	0	2	0.3					○
1024	ア	2	0	1	1.08					○
1024	ア	2	0	2	1.11					○
1024	ア	2	1	0	0.2					○
1024	ア	3	0	0	0.5					○
1024	ア	6	0	0	0.27					○
1024	ア	7	0	1	2.07					○
1024	ア	7	0	2	1.15					○
1024	ア	8	0	0	0.1					○
1024	ア	9	0	0	0.13					○
1024	ア	10	0	0	0.04					○
1024	ア	11	0	0	0.04					
1024	ア	12	0	0	0.04					○
1024	イ	1	0	1	1.1					○
1024	イ	1	0	2	1.14					○
1024	イ	2	0	1	0.35	○				○
1024	イ	2	0	2	0.34	○				○

別表1 公益的機能別森林施業の実施基準を適用する区域

別表2 森林施業の方法を定める区域

林班	準林班	番号	枝番	混番	実測面積	水源の 涵養(標準 伐期齡+10)	山地 災害 防止等 (長伐期)	快適 環境 (長伐期)	保健 機能 (長伐期)	木材 生産 推進
1024	イ	3	0	0	0.59	○				○
1024	イ	4	0	1	3.12	○				○
1024	イ	4	0	2	1	○				○
1024	イ	4	0	3	1	○				○
1024	ウ	1	0	0	1.77					○
1024	ウ	1	1	0	0.38					○
1024	ウ	1	1	2	0.68					
1024	ウ	2	0	0	1.11					
1024	ウ	2	1	0	1.5					○
1024	ウ	2	2	0	1					○
1024	ウ	3	0	0	3.05					○
1024	ウ	3	1	0	2					○
1024	ウ	3	2	0	0.31					○
1024	エ	1	0	0	4.56					○
1024	エ	2	0	0	0.64					○
1024	オ	1	0	0	0.4					○
1024	オ	2	0	0	2.2					○
1024	オ	3	0	0	2.2					○
1024	オ	4	0	0	1.08		○			○
1024	オ	5	0	0	0.35					○
1024	オ	6	0	0	0.1					○
1024	カ	1	0	0	2.48					
1024	カ	2	0	0	0.2					○
1024	カ	3	0	0	1.49					○
1024	カ	4	0	0	1.74					○
1024	カ	5	0	0	1.09					○
1024	カ	5	1	0	0.1					
1024	カ	6	0	0	2.78					○
1024	キ	1	0	1	1.78					○
1024	キ	1	0	2	1.79					○
1024	キ	2	0	0	0.89	○				
1024	キ	3	0	0	3.92	○				
1024	ク	2	0	0	0.12	○				
1024	ク	3	0	0	0.19	○				
1024	ク	4	0	0	0.17		○			○
1024	ク	5	0	0	0.18		○			○
1024	ク	6	0	0	0.47	○				
1024	ク	7	0	0	2.21	○				
1024	ク	8	0	0	0.89					○
1024	ク	9	0	0	0.46	○				
1024	ク	10	0	0	0.25		○			○
1024	ク	11	0	1	1.11	○				
1024	ク	11	0	2	5.53	○				
1024	ク	12	0	0	1					○
1024	ク	13	0	0	3.47	○				
1024	ク	14	0	0	1					○
1025	ア	1	0	0	0.45					○
1025	ア	2	0	0	0.07					
1025	ア	3	0	0	0.48					○
1025	ア	4	0	0	0.45					○
1025	ア	5	0	0	2.1	○				
1025	イ	1	0	0	0.59					○
1025	イ	1	1	0	0.15					○
1025	イ	2	0	0	0.65					○

別表1 公益的機能別森林施業の実施基準を適用する区域

別表2 森林施業の方法を定める区域

林班	準林班	番号	枝番	混番	実測面積	水源の 涵養(標準 伐期齡+10)	山地 災害 防止等 (長伐期)	快適 環境 (長伐期)	保健 機能 (長伐期)	木材 生産 推進
1025	イ	3	0	0	0.67					○
1025	イ	4	0	1	0.15					○
1025	イ	4	0	2	0.15					○
1025	イ	5	0	0	0.24					○
1025	イ	6	0	0	0.26					○
1025	イ	7	0	0	0.15					○
1025	イ	8	0	0	0.23					○
1025	イ	9	0	0	1.13	○				
1025	イ	10	0	0	0.17	○				
1025	イ	11	0	0	0.05					○
1025	イ	12	0	0	0.79	○				
1025	イ	13	0	0	0.3	○				
1025	イ	14	0	0	0.47	○				
1025	イ	15	0	0	0.65	○				
1025	イ	16	0	0	0.17	○				
1025	イ	17	0	0	0.18					○
1025	イ	18	0	0	0.27					○
1025	ウ	1	0	0	0.05	○				
1025	ウ	2	0	0	0.79					○
1025	ウ	3	0	0	0.74					○
1025	ウ	4	0	0	0.32					○
1025	ウ	5	0	0	1.44					○
1025	ウ	6	0	0	0.19					○
1025	ウ	7	0	1	0.16	○				
1025	ウ	7	0	2	0.15	○				○
1025	ウ	8	1	0	0.2					○
1025	ウ	8	2	0	0.1					○
1025	ウ	9	0	1	0.92	○				
1025	ウ	9	0	2	0.4	○				○
1025	ウ	10	0	0	0.84	○				
1025	ウ	11	0	0	0.35					○
1025	ウ	12	0	0	0.23	○				
1025	ウ	13	0	0	1.71					○
1025	ウ	14	0	0	0.41	○				
1025	エ	1	0	0	0.09					○
1025	エ	2	0	1	0.06					○
1025	エ	2	0	2	0.24					○
1025	エ	3	0	1	0.07					
1025	エ	3	0	2	0.08					
1025	エ	4	0	0	0.1					○
1025	エ	5	0	0	0.3					○
1025	エ	6	0	0	0.84					○
1025	エ	7	0	0	1.42					○
1025	エ	8	0	0	0.04					○
1025	エ	9	0	0	0.17					○
1025	エ	10	0	0	1.52					○
1025	エ	11	0	0	0.94					○
1025	エ	12	0	0	0.74					○
1025	エ	13	0	1	0.93					○
1025	エ	13	0	2	0.93					
1025	オ	1	0	0	0.74					○
1025	オ	1	1	0	0.2					○
1025	オ	2	0	0	0.38					○
1025	オ	3	0	0	0.27					○

別表1 公益的機能別森林施業の実施基準を適用する区域

別表2 森林施業の方法を定める区域

林班	準林班	番号	枝番	混番	実測面積	水源の 涵養(標準 伐期齡+10)	山地 災害 防止等 (長伐期)	快適 環境 (長伐期)	保健 機能 (長伐期)	木材 生産 推進
1025	才	4	0	1	0.87		○			○
1025	才	4	0	2	2.03		○			○
1025	才	5	0	0	1.83					
1025	才	6	0	1	0.26					○
1025	才	6	0	2	0.11					
1025	才	7	0	0	0.07					○
1025	才	8	0	0	1.52					
1025	才	9	0	0	0.74	○				
1025	力	1	0	0	0.34					○
1025	力	2	0	0	0.41	○				
1025	力	3	0	0	0.35					○
1025	力	4	0	0	0.3					○
1025	力	5	0	0	0.21	○				
1025	力	6	0	0	0.14	○				
1025	力	7	0	0	0.5	○				
1025	力	8	0	0	0.4	○				
1025	力	9	0	1	0.16	○				
1025	力	9	0	2	0.24	○				
1025	力	10	0	0	1.02	○				
1025	力	11	0	0	0.35					○
1025	力	12	0	0	0.4					○
1025	力	13	0	1	0.85	○				
1025	力	13	0	2	0.36	○				
1025	力	13	0	3	0.5	○				○
1025	力	14	0	1	0.2	○				
1025	力	14	0	2	0.2	○				○
1025	力	15	0	1	0.2	○				
1025	力	15	0	2	0.2	○				○
1025	力	16	0	0	0.15	○				
1025	力	17	0	1	0.16	○				
1025	力	17	0	2	0.1	○				○
1025	キ	1	0	0	0.55					○
1025	キ	2	0	0	0.07					○
1025	キ	3	0	0	0.05		○			○
1025	キ	4	0	0	0.75	○				
1025	キ	5	0	0	1.57	○				
1025	キ	6	0	0	0.17					○
1025	キ	7	0	0	0.15					○
1025	キ	8	0	0	0.16					○
1025	キ	9	0	0	0.04	○				
1025	キ	10	0	0	0.4					○
1025	キ	11	0	0	0.79					○
1025	キ	12	0	0	1.21	○				
1025	キ	13	0	0	0.47					○
1025	キ	14	0	0	0.2					○
1025	キ	15	0	0	0.3					○
1025	キ	16	0	0	0.81					○
1025	キ	17	0	0	0.19					○
1025	キ	18	0	0	0.69	○				
1025	ク	1	0	0	0.2	○				
1025	ク	2	0	0	0.04	○				
1025	ク	3	0	0	0.1	○				
1025	ク	4	0	0	0.08	○				
1025	ク	5	0	0	0.07	○				

別表1 公益的機能別森林施業の実施基準を適用する区域

別表2 森林施業の方法を定める区域

林班	準林班	番号	枝番	混番	実測面積	水源の 涵養(標準 伐期齢+10)	山地 災害 防止等 (長伐期)	快適 環境 (長伐期)	保健 機能 (長伐期)	木材 生産 推進
1025	ク	6	0	0	0.07	○				
1025	ク	7	0	0	0.05	○				
1025	ク	8	0	0	0.05	○				
1025	ク	9	0	0	0.07	○				
1025	ク	10	0	0	0.04	○				
1025	ク	11	0	0	0.21					○
1025	ク	12	0	0	0.1		○			○
1025	ク	13	0	0	1.2					○
1025	ク	14	0	0	2.27					○
1025	ク	15	0	1	0.34					○
1025	ク	15	0	2	0.35					
1025	ク	16	0	0	1.73					○
1025	ク	17	0	0	0.69					○
1025	ク	18	0	0	0.05	○				
1025	ケ	1	0	0	0.13	○				
1025	ケ	2	0	0	0.04	○				
1025	ケ	3	0	0	0.04	○				
1025	ケ	3	1	0	0.07	○				
1025	ケ	3	2	0	0.05	○				
1025	ケ	3	3	0	0.05	○				
1025	ケ	3	4	0	0.05	○				
1025	ケ	3	5	0	0.05	○				
1025	ケ	3	6	0	0.04	○				
1025	ケ	3	7	0	0.04	○				
1025	ケ	3	8	0	0.06	○				
1025	ケ	4	0	0	0.17	○				
1025	ケ	5	0	0	0.25	○				
1025	ケ	6	0	0	0.04	○				
1025	ケ	7	0	0	0.03	○				
1025	ケ	8	0	0	0.03	○				
1025	ケ	9	0	0	0.02	○				
1025	ケ	10	0	0	0.05	○				
1025	ケ	10	1	0	0.06	○				
1025	ケ	10	2	0	0.06	○				
1025	ケ	10	3	0	0.05	○				
1025	ケ	11	0	0	0.04	○				
1025	ケ	11	1	0	0.04	○				
1025	ケ	11	2	0	0.04	○				
1025	ケ	11	3	0	0.03	○				
1025	ケ	11	4	0	0.03	○				
1025	ケ	11	5	0	0.03	○				
1025	ケ	11	6	0	0.03	○				
1025	ケ	11	7	0	0.03	○				
1025	ケ	11	8	0	0.02	○				
1025	ケ	12	0	0	0.35	○				
1025	ケ	13	0	0	0.14	○				
1025	ケ	14	0	0	0.02					
1025	ケ	15	0	0	0.06	○				
1025	ケ	16	0	0	0.01	○				
1025	ケ	17	0	0	0.3					○
1025	ケ	18	0	1	0.25					○
1025	ケ	18	0	2	1.02					○
1025	ケ	19	0	0	0.07					○
1025	ケ	20	0	0	0.24					○

別表1 公益的機能別森林施業の実施基準を適用する区域

別表2 森林施業の方法を定める区域

林班	準林班	番号	枝番	混番	実測面積	水源の 涵養(標準 伐期齡+10)	山地 災害 防止等 (長伐期)	快適 環境 (長伐期)	保健 機能 (長伐期)	木材 生産 推進
1025	ケ	21	0	1	0.23					○
1025	ケ	21	0	2	0.22					○
1025	ケ	22	0	1	0.18					○
1025	ケ	22	0	2	0.42					○
1025	ケ	23	0	0	0.45	○				
1025	ケ	24	0	0	0.06					○
1025	ケ	25	0	0	0.08	○				
1025	ケ	26	0	0	0.05	○				
1025	ケ	27	0	0	1.38	○				
1025	ケ	28	0	0	0.4	○				
1026	ア	1	0	0	0.06	○				
1026	ア	2	0	1	0.76	○				○
1026	ア	2	0	2	0.29	○				○
1026	ア	2	0	3	0.11	○				○
1026	ア	3	0	0	0.05	○				
1026	ア	4	0	0	0.01	○				
1026	ア	5	0	0	0.01	○				
1026	ア	6	0	0	0.01	○				
1026	ア	7	0	0	0.02	○				
1026	ア	8	0	0	0.01	○				
1026	ア	9	0	0	0.01	○				
1026	ア	10	0	0	0.02	○				
1026	ア	11	0	0	0.01	○				
1026	ア	12	0	0	0.01	○				
1026	ア	13	0	0	0.01	○				
1026	ア	14	0	0	0.01	○				
1026	ア	15	0	0	0.01	○				
1026	ア	16	0	0	0.01	○				
1026	ア	17	0	0	0.04	○				
1026	ア	18	0	0	0.04	○				
1026	ア	19	0	0	0.02	○				
1026	ア	20	0	0	0.02	○				
1026	ア	21	0	0	0.01	○				
1026	ア	22	0	0	0.01	○				
1026	ア	23	0	0	0.02	○				
1026	ア	24	0	0	0.01	○				
1026	ア	25	0	0	0.01	○				
1026	ア	26	0	0	0.02	○				
1026	ア	27	0	0	0.02	○				
1026	ア	28	0	0	0.02	○				
1026	ア	29	0	0	0.01	○				
1026	ア	30	0	0	0.01	○				
1026	ア	31	0	0	0.02	○				
1026	ア	32	0	0	0.01	○				
1026	ア	33	0	0	0.03					○
1026	ア	34	0	0	0.07					○
1026	ア	35	0	1	0.22					○
1026	ア	35	0	2	1.04					
1026	ア	36	0	0	0.11	○				
1026	ア	37	0	0	0.14					○
1026	ア	38	0	0	0.83	○				○
1026	ア	39	0	0	0.05					○
1026	ア	40	0	1	0.05					○
1026	ア	40	0	2	0.04					○

別表1 公益的機能別森林施業の実施基準を適用する区域

別表2 森林施業の方法を定める区域

林班	準林班	番号	枝番	混番	実測面積	水源の 涵養(標準 伐期齡+10)	山地 災害 防止等 (長伐期)	快適 環境 (長伐期)	保健 機能 (長伐期)	木材 生産 推進
1026	ア	41	0	0	0.28	○				○
1026	ア	42	0	0	0.78	○				○
1026	ア	43	0	0	0.02	○				○
1026	ア	44	0	1	0.63	○				○
1026	ア	44	0	2	0.62	○				○
1026	ア	45	0	0	0.92					○
1026	ア	46	0	0	0.02	○				
1026	ア	47	0	0	0.24	○				
1026	ア	48	0	0	0.37	○				
1026	ア	49	0	0	0.15	○				
1026	ア	50	0	0	0.4	○				
1026	イ	1	0	1	2.32					○
1026	イ	1	0	2	0.91	○				
1026	イ	2	0	0	0.15					○
1026	イ	3	0	1	0.55					○
1026	イ	3	0	2	0.05					○
1026	イ	4	0	0	0.19					○
1026	イ	5	0	0	1.37					○
1026	イ	6	0	0	0.21					○
1026	ウ	1	0	1	0.03					○
1026	ウ	1	0	2	0.03					○
1026	ウ	2	0	0	0.05					
1026	ウ	3	0	0	0.02					
1026	ウ	4	0	0	0.65					
1026	ウ	5	0	0	0.05					
1026	ウ	6	0	0	0.07					○
1026	ウ	7	0	0	0.29					○
1026	ウ	8	0	0	0.34					
1026	ウ	9	0	0	0.57					○
1026	ウ	11	0	1	1.46					○
1026	ウ	11	0	2	0.17					○
1026	ウ	11	0	3	1.46					○
1026	ウ	12	0	0	0.34					○
1026	ウ	13	0	0	1.47					○
1026	ウ	14	0	0	0.54					○
1026	ウ	15	0	0	0.09					
1026	ウ	16	0	0	0.4					○
1026	ウ	17	0	0	3.6					○
1026	ウ	18	0	0	0.2					○
1026	ウ	19	0	0	0.18					○
1026	ウ	20	0	0	0.04					○
1026	ウ	21	0	0	0.27					○
1026	エ	1	0	0	0.1					○
1026	エ	2	0	0	0.1					○
1026	エ	3	0	0	0.07					○
1026	エ	4	0	0	0.06					○
1026	エ	5	0	1	0.52					○
1026	エ	5	0	2	0.12					○
1026	エ	5	0	3	0.38					○
1026	エ	6	0	0	0.38					○
1026	エ	7	0	0	0.06					○
1026	エ	8	0	1	1.32					○
1026	エ	8	0	2	0.62					
1026	エ	9	0	1	0.28					○

別表1 公益的機能別森林施業の実施基準を適用する区域

別表2 森林施業の方法を定める区域

林班	準林班	番号	枝番	混番	実測面積	水源の 涵養(標準 伐期齡+10)	山地 災害 防止等 (長伐期)	快適 環境 (長伐期)	保健 機能 (長伐期)	木材 生産 推進
1026	Ⅰ	9	0	2	0.1					○
1026	Ⅰ	9	0	3	0.12					○
1026	Ⅰ	10	0	0	1.55					○
1026	Ⅰ	11	0	0	0.03	○				○
1026	Ⅰ	12	0	0	0.83		○			○
1026	Ⅰ	13	0	0	0.12		○			○
1026	Ⅰ	13	1	0	0.51	○				○
1026	Ⅰ	14	0	0	0.1	○				○
1026	Ⅰ	15	0	0	0.18	○				○
1026	Ⅰ	16	0	0	0.06					○
1026	Ⅰ	17	0	0	0.15					○
1026	Ⅰ	18	0	0	0.01					○
1026	Ⅰ	19	0	2	0.33					○
1026	才	1	0	0	0.34					○
1026	才	2	0	0	0.63					○
1026	才	3	0	0	1.11					○
1026	才	4	0	0	0.1					○
1026	才	5	0	0	0.34					○
1026	才	6	0	0	0.26					○
1026	才	7	0	0	0.55					○
1026	才	8	0	0	2.26					○
1026	才	9	0	0	1.39					○
1026	才	10	0	0	1.1					○
1027	ア	1	0	0	0.19					
1027	ア	2	0	0	0.24					
1027	ア	3	0	1	0.14					
1027	ア	3	0	2	1.29					
1027	ア	4	0	0	0.29					○
1027	ア	5	0	0	0.11					○
1027	ア	6	0	0	0.05					○
1027	ア	7	0	0	0.05					○
1027	ア	8	0	0	0.49					○
1027	ア	9	0	0	0.59					
1027	ア	10	0	0	0.49					○
1027	ア	11	0	0	0.04					○
1027	ア	12	0	0	0.05					○
1027	ア	13	0	0	0.28					○
1027	ア	14	0	0	0.16					○
1027	ア	15	0	0	0.04					○
1027	ア	16	0	1	0.21					○
1027	ア	16	0	2	0.89					○
1027	ア	17	0	0	0.07					○
1027	ア	18	0	0	0.04					○
1027	ア	19	0	0	0.13					○
1027	ア	20	0	0	0.16					○
1027	ア	21	0	0	0.05					○
1027	ア	22	0	0	0.05					○
1027	ア	23	0	0	0.2					○
1027	ア	23	1	0	4.17		○			○
1027	ア	24	0	0	0.38					○
1027	ア	25	0	0	0.06					○
1027	ア	26	0	0	0.14					○
1027	イ	1	0	1	0.2					○
1027	イ	1	0	2	1					○

別表1 公益的機能別森林施業の実施基準を適用する区域

別表2 森林施業の方法を定める区域

林班	準林班	番号	枝番	混番	実測面積	水源の 涵養(標準 伐期齡+10)	山地 災害 防止等 (長伐期)	快適 環境 (長伐期)	保健 機能 (長伐期)	木材 生産 推進
1027	イ	2	0	0	0.04					○
1027	イ	3	0	0	0.12					○
1027	イ	4	0	0	0.24					○
1027	イ	5	0	0	0.32					○
1027	イ	6	1	0	0.04					○
1027	イ	6	2	0	0.17					○
1027	イ	7	0	0	0.1					○
1027	イ	8	0	0	0.46					○
1027	イ	9	0	0	0.15					○
1027	イ	10	0	1	0.23					○
1027	イ	10	0	2	0.23					○
1027	イ	11	0	0	0.18					○
1027	イ	12	0	0	0.03					○
1027	イ	13	0	0	0.41					○
1027	イ	14	0	0	0.18					○
1027	イ	15	0	0	0.05					○
1027	イ	16	0	0	0.05					○
1027	イ	17	0	0	0.29					○
1027	イ	18	0	0	0.2					○
1027	イ	18	1	0	0.62					○
1027	ウ	1	0	0	0.08					○
1027	ウ	2	0	1	0.31					○
1027	ウ	2	0	2	0.32					○
1027	ウ	3	0	0	0.46					○
1027	ウ	4	0	0	1.85					○
1027	ウ	5	0	1	0.53					○
1027	ウ	5	0	2	0.53					○
1027	ウ	6	0	0	0.17					○
1027	ウ	7	0	0	0.14					○
1027	ウ	8	0	1	0.87					○
1027	ウ	8	0	2	0.68					○
1027	ウ	9	0	0	0.61					○
1027	エ	1	0	0	0.02					
1027	エ	2	0	0	0.02	○				
1027	エ	3	0	0	0.11					○
1027	エ	4	0	0	0.06	○				○
1027	エ	5	0	1	0.05					○
1027	エ	5	0	2	0.05					○
1027	エ	6	0	0	0.04	○				
1027	エ	7	0	0	0.19					○
1027	エ	8	0	0	0.16					○
1027	エ	9	0	0	0.1					
1027	エ	10	0	0	0.2	○				○
1027	エ	11	0	1	0.13		○			○
1027	エ	11	0	2	0.14		○			○
1027	エ	12	0	0	0.64	○				
1027	エ	13	0	0	0.22	○				○
1027	エ	14	0	0	0.2					
1027	エ	15	0	0	0.11					
1027	エ	16	0	0	0.32					
1027	エ	17	0	0	0.06					○
1027	エ	18	0	0	0.19					○
1027	エ	19	0	1	0.3					
1027	エ	19	0	2	0.3					○

別表1 公益的機能別森林施業の実施基準を適用する区域

別表2 森林施業の方法を定める区域

林班	準林班	番号	枝番	混番	実測面積	水源の 涵養(標準 伐期齡+10)	山地 災害 防止等 (長伐期)	快適 環境 (長伐期)	保健 機能 (長伐期)	木材 生産 推進
1027	Ⅰ	20	0	1	0.22					○
1027	Ⅰ	20	0	2	0.22					
1027	Ⅰ	21	0	0	0.19					
1027	Ⅰ	22	0	0	0.37					○
1027	Ⅰ	23	0	0	0.05					
1027	Ⅰ	24	0	0	0.49					○
1027	Ⅰ	25	0	0	0.04					○
1027	Ⅰ	26	0	0	0.04					○
1027	Ⅰ	27	0	0	0.03					○
1027	Ⅰ	28	0	0	2.1					○
1027	Ⅰ	29	0	0	0.03					○
1027	Ⅰ	30	0	0	1.04					○
1027	Ⅰ	30	1	0	0.5					
1027	Ⅰ	31	0	0	0.04					○
1027	Ⅰ	32	0	0	0.46					○
1027	Ⅰ	33	0	0	0.07					○
1027	Ⅰ	34	0	0	0.25					○
1027	Ⅰ	35	0	0	0.83					○
1027	Ⅰ	36	0	0	0.14					○
1027	才	1	0	0	0.53	○				○
1027	才	2	0	1	0.07					○
1027	才	2	0	2	0.07					○
1027	才	3	0	0	0.29	○				○
1027	才	4	0	0	0.27	○				○
1027	才	5	0	0	1.85	○				○
1027	才	6	0	0	0.15	○				○
1027	才	7	0	0	0.34	○				○
1027	才	8	0	0	0.64	○				○
1027	才	9	0	0	0.42	○				○
1027	才	10	0	0	0.2	○				○
1027	才	11	0	0	3.92					○
1027	才	12	0	0	0.05	○				○
1027	才	13	0	0	0.02		○			○
1027	才	14	0	1	0.42	○				○
1027	才	14	0	2	0.42	○				○
1027	才	15	0	0	0.8					○
1027	才	16	0	0	0.05					
1027	才	17	0	0	0.44					○
1027	力	1	0	0	0.15					
1027	力	2	0	0	0.03					
1027	力	3	0	0	0.05					
1027	力	4	0	0	0.05	○				○
1027	力	5	0	0	0.16					○
1027	力	6	0	0	0.09		○			○
1027	力	7	0	0	1.43		○			○
1027	力	8	0	0	0.13	○				
1027	力	9	0	0	0.1					○
1027	力	10	0	0	0.73					
1027	力	11	0	0	0.84		○			○
1027	力	11	1	0	0.45		○			○
1027	力	12	0	0	0.27		○			○
1027	力	12	1	0	0.07		○			○
1027	力	13	0	0	0.11					○
1027	力	14	0	0	0.16					○

別表1 公益的機能別森林施業の実施基準を適用する区域

別表2 森林施業の方法を定める区域

林班	準林班	番号	枝番	混番	実測面積	水源の 涵養(標準 伐期齡+10)	山地 災害 防止等 (長伐期)	快適 環境 (長伐期)	保健 機能 (長伐期)	木材 生産 推進
1027	カ	15	0	0	0.15					○
1027	カ	16	0	1	0.35					○
1027	カ	16	0	2	0.35					○
1027	カ	17	0	1	0.08					○
1027	カ	17	0	2	0.08					○
1027	カ	18	0	1	0.02					○
1027	カ	18	0	2	0.02					○
1027	カ	19	0	0	0.17					○
1027	カ	20	0	0	0.33					
1027	カ	21	0	0	0.04					
1027	カ	22	0	0	0.04	○				
1027	カ	23	0	0	0.07					
1028	ア	1	0	0	1.7	○				
1028	ア	2	0	0	0.16	○				
1028	ア	3	0	0	0.4	○				
1028	ア	4	0	0	0.36					○
1028	ア	5	0	1	0.09					○
1028	ア	5	0	2	0.01					○
1028	ア	6	0	0	0.6					○
1028	ア	7	0	0	0.5					○
1028	ア	8	0	0	0.6					○
1028	ア	9	0	1	0.21					○
1028	ア	9	0	2	0.02					
1028	ア	10	0	0	0.02	○				
1028	ア	11	0	0	1.01	○				
1028	ア	12	0	0	0.15					○
1028	ア	13	0	0	0.56					○
1028	ア	14	0	0	0.04	○				
1028	ア	15	0	0	0.31					○
1028	ア	16	0	0	0.18					○
1028	ア	17	0	0	0.06	○				
1028	ア	18	0	0	0.07					○
1028	ア	19	0	0	0.67					○
1028	ア	20	0	0	0.25					○
1028	ア	21	0	0	0.18					○
1028	ア	22	0	0	0.1	○				
1028	ア	23	0	0	0.06					○
1028	ア	24	0	0	0.18					○
1028	ア	25	0	0	0.22					○
1028	ア	26	0	0	0.64					○
1028	ア	27	0	0	0.2					○
1028	ア	28	0	0	0.3					○
1028	イ	1	0	0	0.07					
1028	イ	2	0	0	0.07					○
1028	イ	3	0	0	0.83					○
1028	イ	3	1	0	0.15					○
1028	イ	4	0	0	0.4					○
1028	イ	5	0	0	0.4					○
1028	イ	6	0	0	1.62					○
1028	イ	7	0	0	0.38					○
1028	イ	8	0	0	0.06					○
1028	イ	9	0	0	0.04					○
1028	イ	10	0	0	0.46					○
1028	イ	11	0	0	0.08					○

別表1 公益的機能別森林施業の実施基準を適用する区域

別表2 森林施業の方法を定める区域

林班	準林班	番号	枝番	混番	実測面積	水源の 涵養(標準 伐期齡+10)	山地 災害 防止等 (長伐期)	快適 環境 (長伐期)	保健 機能 (長伐期)	木材 生産 推進
1028	イ	12	0	0	0.27					○
1028	イ	13	0	0	1.55					○
1028	ウ	1	0	0	0.4					○
1028	ウ	2	0	0	0.12					○
1028	ウ	3	0	0	0.05					
1028	ウ	4	0	0	0.02					
1028	ウ	5	0	0	0.08					
1028	ウ	6	0	0	0.02					
1028	ウ	7	0	1	0.01					○
1028	ウ	7	0	2	0.01					
1028	ウ	8	0	0	0.01					
1028	ウ	9	0	0	0.07					○
1028	ウ	10	0	0	0.61					○
1028	ウ	11	0	0	0.64					○
1028	ウ	12	0	0	0.31					○
1028	ウ	13	0	0	0.99					○
1028	ウ	14	0	0	0.01					
1028	ウ	15	0	0	0.01					
1028	ウ	16	0	1	0.1	○				○
1028	ウ	16	0	2	0.15	○				○
1028	ウ	17	0	0	0.64					○
1028	ウ	18	0	0	0.88					○
1028	ウ	19	0	0	0.14					○
1028	ウ	20	0	0	0.05					○
1028	ウ	21	0	0	0.05					
1028	ウ	22	0	0	1.98					○
1028	ウ	24	0	0	0.4					○
1028	エ	1	0	0	0.15					○
1028	エ	2	0	0	0.61					○
1028	エ	3	0	0	0.65					○
1028	エ	4	0	0	0.81					
1028	エ	5	0	0	0.02					○
1028	エ	6	0	0	0.55					○
1028	エ	7	0	1	0.25					○
1028	エ	7	0	2	0.08					○
1028	エ	8	0	0	0.2					
1028	エ	9	0	0	0.47					
1028	エ	10	0	0	0.38					○
1028	エ	11	0	0	0.02					○
1028	エ	12	0	0	0.42					○
1028	エ	13	0	1	0.07					
1028	エ	13	0	2	0.54					
1028	エ	14	0	0	0.06					○
1028	エ	15	0	0	0.15					○
1028	オ	1	0	1	0.1					○
1028	オ	1	0	2	0.2					
1028	オ	2	0	0	0.18					○
1028	オ	3	0	0	0.89					○
1028	オ	3	1	0	0.15					○
1028	オ	4	0	0	0.06					○
1028	オ	5	0	0	0.12					○
1028	オ	6	0	0	0.05					○
1028	オ	7	0	0	0.1					○
1028	オ	8	0	0	0.06					○

別表1 公益的機能別森林施業の実施基準を適用する区域

別表2 森林施業の方法を定める区域

林班	準林班	番号	枝番	混番	実測面積	水源の 涵養(標準 伐期齢+10)	山地 災害 防止等 (長伐期)	快適 環境 (長伐期)	保健 機能 (長伐期)	木材 生産 推進
1028	才	9	0	1	0.06					○
1028	才	9	0	2	0.06					○
1028	才	10	0	0	0.07	○				
1028	才	11	0	0	0.03					○
1028	才	12	0	0	0.23					○
1028	才	13	0	0	0.03					○
1028	才	14	0	0	0.01					○
1028	才	15	0	0	0.03					○
1028	才	16	0	0	0.17					○
1028	才	17	0	1	0.66					○
1028	才	17	0	2	0.07					
1028	才	18	0	0	0.17					○
1028	才	19	0	0	0.5	○				○
1028	才	20	0	0	0.48					○
1028	才	21	0	0	0.06					○
1028	才	22	0	0	0.13					○
1028	才	23	0	0	0.01					○
1028	才	24	0	0	0.08					○
1028	才	25	0	0	0.09					○
1028	才	26	0	0	0.09					○
1028	才	27	0	0	0.15					○
1028	才	28	0	1	0.1					○
1028	才	28	0	2	0.89					○
1028	才	29	0	1	0.35					○
1028	才	29	0	2	1.4					○
1028	才	30	0	0	0.1					○
1028	才	31	0	0	0.36					○
1028	才	32	0	0	0.02	○				
1028	力	1	0	0	0.12					○
1028	力	2	0	0	0.04	○				
1028	力	3	0	0	0.03	○				
1028	力	4	0	0	0.4					○
1028	力	4	1	0	0.11					○
1028	力	5	0	0	0.22					○
1028	力	5	1	0	0.48					○
1028	力	6	0	0	0.55					○
1028	力	7	0	1	0.51					○
1028	力	7	0	2	3					
1028	力	8	0	0	0.79					○
1028	力	9	0	0	0.08					○
1028	力	10	0	0	0.04	○				
1028	力	11	0	1	0.18					○
1028	力	11	0	2	0.24					
1028	力	12	0	0	0.04					○
1028	力	13	0	0	0.63	○				○
1028	力	14	0	1	0.46					○
1028	力	14	0	2	1.84					○
1028	キ	1	0	0	1	○				○
1028	キ	2	0	0	1.38	○				○
1028	キ	3	0	1	0.16	○				○
1028	キ	3	0	2	0.1	○				
1028	キ	4	0	0	0.78	○				○
1028	キ	5	0	0	1.16	○				○
1028	キ	6	0	0	0.91	○				○

別表1 公益的機能別森林施業の実施基準を適用する区域

別表2 森林施業の方法を定める区域

林班	準林班	番号	枝番	混番	実測面積	水源の 涵養(標準 伐期齡+10)	山地 災害 防止等 (長伐期)	快適 環境 (長伐期)	保健 機能 (長伐期)	木材 生産 推進
1028	キ	7	0	0	0.1	○				○
1028	キ	8	0	0	0.51	○				○
1028	キ	9	0	0	0.51					○
1029	ア	1	0	0	0.5	○				○
1029	ア	2	0	0	0.23					○
1029	ア	3	0	0	0.14	○				○
1029	ア	4	0	0	0.18	○				○
1029	ア	5	0	0	0.04	○				
1029	ア	6	0	0	0.08	○				
1029	ア	7	0	1	0.29					○
1029	ア	7	0	2	0.03					○
1029	ア	8	0	0	0.21	○				
1029	ア	8	1	0	0.23					○
1029	ア	9	0	0	0.04					○
1029	ア	10	0	0	0.02	○				
1029	ア	11	0	0	0.08					○
1029	ア	12	0	0	0.02					○
1029	ア	13	0	0	0.05					○
1029	ア	14	0	0	0.08					○
1029	ア	15	0	1	0.08					○
1029	ア	15	0	2	0.12					○
1029	ア	16	0	0	0.25					○
1029	ア	17	0	1	0.13					○
1029	ア	17	0	2	0.11					○
1029	ア	18	0	0	0.15					○
1029	ア	19	0	0	0.04					○
1029	ア	20	0	1	0.06					○
1029	ア	20	0	2	0.06					○
1029	ア	21	0	0	0.38					○
1029	ア	22	0	0	0.01	○				
1029	ア	23	0	0	0.02					○
1029	ア	24	0	1	0.02					○
1029	ア	24	0	2	0.02					○
1029	ア	24	0	3	0.03					
1029	ア	25	0	1	0.02	○				○
1029	ア	25	0	2	0.03	○				
1029	ア	26	0	0	0.16					○
1029	イ	1	0	0	0.01					○
1029	イ	2	0	0	0.39					○
1029	イ	3	0	0	0.52					○
1029	イ	4	0	0	0.01					○
1029	イ	5	0	1	0.3					○
1029	イ	5	0	2	0.76					
1029	イ	6	0	0	0.18					○
1029	イ	7	0	0	0.13	○				
1029	イ	8	0	0	0.23	○				
1029	イ	9	0	0	0.28	○				
1029	イ	10	0	0	0.21					○
1029	イ	11	0	0	0.07					○
1029	イ	12	0	0	0.22	○				
1029	イ	13	0	0	0.04	○				
1029	イ	14	0	0	0.47					○
1029	イ	15	0	1	0.09	○				
1029	イ	15	0	2	0.22	○				○

別表1 公益的機能別森林施業の実施基準を適用する区域

別表2 森林施業の方法を定める区域

林班	準林班	番号	枝番	混番	実測面積	水源の 涵養(標準 伐期齡+10)	山地 災害 防止等 (長伐期)	快適 環境 (長伐期)	保健 機能 (長伐期)	木材 生産 推進
1029	イ	16	0	0	0.12					○
1029	イ	17	0	0	0.15					○
1029	イ	18	0	0	0.23					○
1029	イ	19	0	0	0.24					○
1029	ウ	1	0	0	0.01					
1029	ウ	2	0	0	0.53					○
1029	ウ	3	0	0	0.2					○
1029	ウ	4	0	0	0.2					○
1029	ウ	5	0	1	0.16					○
1029	ウ	5	0	2	3.04					○
1029	ウ	5	0	3	0.43					○
1029	ウ	5	1	0	0.2					○
1029	ウ	5	2	0	0.59					○
1029	ウ	6	0	0	0.01					
1029	ウ	7	0	0	0.06					○
1029	ウ	8	0	1	0.58		○			○
1029	ウ	8	0	2	3.5		○			○
1029	ウ	8	0	3	0.91		○			○
1029	ウ	9	0	0	0.09					○
1029	ウ	10	0	0	0.14					○
1029	エ	1	0	1	0.3		○			○
1029	エ	1	0	2	2.13		○			○
1029	エ	2	0	1	1					○
1029	エ	2	0	2	0.88					○
1029	エ	3	0	1	1.48					○
1029	エ	3	0	2	1					○
1029	エ	4	0	0	0.31					○
1029	オ	1	0	0	0.07					○
1029	オ	2	0	0	0.03					○
1029	オ	3	0	0	0.01					
1029	オ	4	0	0	1.98					○
1029	オ	5	0	0	0.21					
1029	オ	6	0	1	0.05					○
1029	オ	6	0	2	0.01					○
1029	オ	7	0	0	0.02					○
1029	オ	8	0	0	0.05					○
1029	オ	9	0	0	0.2					○
1029	オ	10	0	0	0.1					○
1029	オ	11	0	0	0.05					○
1029	オ	12	0	0	0.04					○
1029	オ	13	0	0	0.04					○
1029	オ	14	0	0	0.09					○
1029	オ	15	0	0	0.26					○
1029	オ	16	0	0	0.26					
1029	オ	17	0	1	0.1					○
1029	オ	17	0	2	0.03					
1029	オ	18	0	1	0.01					○
1029	オ	18	0	2	0.03					○
1029	オ	19	0	0	0.01					○
1029	オ	20	0	0	0.01					○
1029	オ	21	0	0	0.2					
1029	オ	22	0	1	2.05					○
1029	オ	22	0	2	0.23					○
1029	オ	23	0	1	1					○

別表1 公益的機能別森林施業の実施基準を適用する区域

別表2 森林施業の方法を定める区域

林班	準林班	番号	枝番	混番	実測面積	水源の 涵養(標準 伐期齡+10)	山地 災害 防止等 (長伐期)	快適 環境 (長伐期)	保健 機能 (長伐期)	木材 生産 推進
1029	オ	23	0	2	0.49					○
1029	オ	24	0	0	0.16					○
1029	オ	25	0	0	0.32					○
1029	オ	26	0	0	0.21					○
1029	オ	27	0	1	0.1					○
1029	オ	27	0	2	1.36					○
1029	オ	27	1	0	0.16					○
1029	オ	28	0	1	0.2					○
1029	オ	28	0	2	0.54					○
1029	オ	28	1	0	0.26					○
1029	オ	29	0	0	1.45					○
1029	オ	30	0	0	0.79					○
1030	ア	1	0	0	0.26					
1030	ア	2	0	0	0.21					○
1030	ア	3	0	0	0.05					○
1030	ア	4	0	1	0.02					○
1030	ア	4	0	2	0.03					○
1030	ア	4	0	3	0.13					○
1030	ア	5	0	0	0.3					
1030	ア	6	0	0	0.3					○
1030	ア	7	0	0	0.85					○
1030	ア	8	0	0	0.22					○
1030	ア	9	0	1	0.05					○
1030	ア	9	0	2	0.03					○
1030	ア	9	0	3	0.01					○
1030	ア	10	0	0	0.1					○
1030	ア	11	0	1	0.01					○
1030	ア	11	0	2	0.12					○
1030	ア	12	0	1	0.01					○
1030	ア	12	0	2	0.14					○
1030	ア	13	0	0	0.27					○
1030	ア	14	0	0	0.17					○
1030	ア	15	0	0	0.08					○
1030	ア	16	0	0	0.05					○
1030	ア	17	0	0	0.12					
1030	ア	18	0	0	0.01					
1030	ア	19	0	0	0.03					○
1030	ア	20	0	0	0.02					○
1030	ア	21	0	0	0.02					
1030	ア	22	0	0	0.05					○
1030	ア	23	0	0	0.04					○
1030	ア	24	0	0	0.14					
1030	ア	25	0	1	0.04					○
1030	ア	25	0	2	0.01					○
1030	ア	26	0	0	0.08					○
1030	ア	27	0	0	0.12					
1030	ア	28	0	0	0.14					
1030	ア	29	0	1	0.02					○
1030	ア	29	0	2	0.01					○
1030	ア	30	0	0	0.29					
1030	ア	31	0	0	0.22					
1030	ア	32	0	0	0.33					○
1030	イ	1	0	0	0.02					
1030	イ	2	0	0	0.16					

別表1 公益的機能別森林施業の実施基準を適用する区域

別表2 森林施業の方法を定める区域

林班	準林班	番号	枝番	混番	実測面積	水源の 涵養(標準 伐期齡+10)	山地 災害 防止等 (長伐期)	快適 環境 (長伐期)	保健 機能 (長伐期)	木材 生産 推進
1030	イ	3	0	0	0.12					○
1030	イ	4	0	0	0.05					○
1030	イ	5	0	0	0.01					○
1030	イ	6	0	0	0.04					○
1030	イ	7	0	0	0.12					○
1030	イ	8	0	1	0.38					○
1030	イ	8	0	2	0.38					○
1030	イ	9	0	1	0.18					○
1030	イ	9	0	2	0.18					○
1030	イ	10	0	1	0.45					○
1030	イ	10	0	2	0.45					○
1030	イ	11	0	0	0.08					○
1030	イ	12	0	0	0.05					○
1030	イ	13	0	0	0.04					○
1030	イ	14	0	0	0.22					○
1030	イ	15	0	0	0.18					○
1030	イ	16	0	0	0.01					○
1030	イ	17	0	0	0.03					○
1030	イ	18	0	0	0.07					○
1030	イ	19	0	0	0.02					○
1030	イ	20	0	0	0.06					○
1030	イ	21	0	0	0.06					○
1030	イ	22	0	0	0.08					○
1030	イ	23	0	0	0.07					○
1030	イ	24	0	1	0.06					○
1030	イ	24	0	2	0.06					○
1030	イ	25	0	0	0.69					○
1030	イ	26	0	1	0.09					○
1030	イ	26	0	2	0.21					○
1030	イ	27	0	0	0.18					○
1030	イ	28	0	0	0.04					○
1030	イ	29	0	0	0.09					○
1030	イ	30	0	1	0.08					○
1030	イ	30	0	2	0.08					○
1030	イ	31	0	1	0.04					○
1030	イ	31	0	2	0.04					○
1030	イ	32	0	0	0.12					○
1030	イ	33	0	0	0.09					○
1030	イ	34	0	0	0.13					○
1030	イ	35	0	0	0.02					○
1030	イ	36	0	0	0.02					○
1030	イ	37	0	0	0.11					○
1030	イ	38	0	0	0.07					○
1030	イ	39	0	0	0.02					○
1030	イ	40	0	0	0.15					○
1030	イ	41	0	0	0.01					○
1030	イ	42	0	0	0.14					○
1030	イ	43	0	0	0.08					○
1030	イ	44	0	1	0.06					○
1030	イ	44	0	2	0.06					○
1030	イ	44	0	3	0.05					○
1030	イ	45	0	1	0.1					○
1030	イ	45	0	2	0.22					○
1030	イ	46	0	1	0.09					○

別表1 公益的機能別森林施業の実施基準を適用する区域

別表2 森林施業の方法を定める区域

林班	準林班	番号	枝番	混番	実測面積	水源の 涵養(標準 伐期齡+10)	山地 災害 防止等 (長伐期)	快適 環境 (長伐期)	保健 機能 (長伐期)	木材 生産 推進
1030	イ	46	0	2	0.09					○
1030	イ	47	0	0	0.47					○
1030	イ	48	0	0	0.71					○
1030	ウ	1	0	0	0.1					○
1030	ウ	2	0	0	0.06					○
1030	ウ	3	0	0	0.17					○
1030	ウ	4	0	0	0.08					○
1030	ウ	5	0	1	0.11					○
1030	ウ	5	0	2	0.11					○
1030	ウ	6	0	1	0.02					○
1030	ウ	6	0	2	0.03					○
1030	ウ	7	0	0	0.08					○
1030	ウ	8	0	0	0.78					○
1030	ウ	9	0	0	0.26					○
1030	ウ	10	0	1	0.1					○
1030	ウ	10	0	2	0.2					○
1030	ウ	11	0	0	0.23					○
1030	ウ	12	0	0	1.02					○
1030	ウ	13	0	0	0.5					○
1030	ウ	14	0	0	0.05	○				○
1030	ウ	15	0	0	0.07					○
1030	ウ	16	0	0	0.01					○
1030	ウ	17	0	0	0.05	○				○
1030	ウ	18	0	0	0.13					○
1030	ウ	19	0	1	0.14					○
1030	ウ	19	0	2	0.01					○
1030	ウ	20	0	1	0.08	○				○
1030	ウ	20	0	2	0.08	○				○
1030	ウ	21	0	0	0.48	○				○
1030	ウ	22	0	0	0.25	○				○
1030	ウ	23	0	0	0.36	○				○
1030	ウ	24	0	0	0.56	○				○
1030	ウ	25	0	0	0.24	○				○
1030	ウ	26	0	0	0.18	○				○
1030	ウ	27	0	1	0.01	○				○
1030	ウ	27	0	2	0.01	○				○
1030	ウ	28	0	0	0.17					○
1030	ウ	29	0	0	0.26					○
1030	ウ	30	0	1	0.4					○
1030	ウ	30	0	2	0.13					○
1030	ウ	31	0	0	0.04					○
1030	ウ	32	0	0	0.03					○
1030	ウ	33	0	0	0.48					○
1030	ウ	34	0	1	0.15					○
1030	ウ	34	0	2	0.15					○
1030	ウ	35	0	0	0.06					○
1031	ア	1	0	1	0.03					○
1031	ア	1	0	2	0.02					○
1031	ア	2	0	0	0.63					○
1031	ア	3	0	0	0.01					○
1031	ア	4	0	0	0.35					○
1031	ア	5	0	0	0.15					○
1031	ア	6	0	0	0.1					○
1031	ア	7	0	0	0.04					○

別表1 公益的機能別森林施業の実施基準を適用する区域

別表2 森林施業の方法を定める区域

林班	準林班	番号	枝番	混番	実測面積	水源の 涵養(標準 伐期齡+10)	山地 災害 防止等 (長伐期)	快適 環境 (長伐期)	保健 機能 (長伐期)	木材 生産 推進
1031	ア	8	0	1	0.25					○
1031	ア	8	0	2	0.04					○
1031	ア	9	0	0	0.19	○				
1031	ア	10	0	0	0.04	○				
1031	ア	11	0	0	0.02					○
1031	ア	12	0	1	0.03	○				○
1031	ア	12	0	2	0.01	○				
1031	ア	13	0	0	0.23					○
1031	ア	14	0	0	0.17					○
1031	ア	15	0	0	0.16					○
1031	ア	16	0	0	0.16					○
1031	ア	17	0	0	0.21					○
1031	ア	18	0	0	0.16					○
1031	ア	19	0	0	0.14					○
1031	ア	20	0	0	0.07	○				
1031	ア	21	0	0	0.12					○
1031	ア	22	0	0	0.11					○
1031	ア	23	0	0	0.02					○
1031	ア	24	0	1	0.2	○				○
1031	ア	24	0	2	0.49	○				
1031	ア	25	0	0	0.08					○
1031	ア	26	0	0	0.04					○
1031	ア	27	0	0	0.08					○
1031	ア	28	0	0	0.13					○
1031	ア	29	0	0	0.09					○
1031	ア	30	0	0	0.5					○
1031	ア	31	0	0	0.29	○				
1031	ア	32	0	0	0.25					○
1031	ア	33	0	1	0.22					○
1031	ア	33	0	2	0.05					○
1031	ア	34	0	1	0.05					○
1031	ア	34	0	2	0.05					○
1031	ア	35	0	0	0.1					○
1031	ア	36	0	0	0.02					○
1031	ア	37	0	0	0.14					○
1031	ア	38	0	0	0.25					○
1031	ア	39	0	0	0.16	○				
1031	ア	40	0	0	0.08					○
1031	ア	41	0	0	0.08					○
1031	ア	42	0	0	0.15					○
1031	ア	43	0	0	0.22					○
1031	ア	44	0	0	0.11					○
1031	ア	45	0	0	0.18					○
1031	ア	46	0	1	0.1					○
1031	ア	46	0	2	0.1					○
1031	ア	47	0	0	0.12					○
1031	ア	48	0	0	0.16					○
1031	ア	49	0	0	0.23					○
1031	ア	50	0	0	0.03					○
1031	ア	51	0	0	0.2					○
1031	ア	52	0	0	0.03					○
1031	ア	53	0	0	0.33					○
1031	ア	54	0	0	0.17					○
1031	ア	55	0	0	0.09					○

別表1 公益的機能別森林施業の実施基準を適用する区域

別表2 森林施業の方法を定める区域

林班	準林班	番号	枝番	混番	実測面積	水源の 涵養(標準 伐期齡+10)	山地 災害 防止等 (長伐期)	快適 環境 (長伐期)	保健 機能 (長伐期)	木材 生産 推進
1031	ア	56	0	0	0.21					○
1031	ア	57	0	0	0.2					○
1031	ア	58	0	0	0.1					○
1031	ア	59	0	0	0.15					○
1031	ア	60	0	0	0.04					○
1031	ア	61	0	0	0.04					○
1031	ア	62	0	0	0.03					○
1031	ア	63	0	0	0.03					○
1031	ア	64	0	0	0.13					○
1031	ア	65	0	0	0.15					○
1031	ア	66	0	0	0.03					○
1031	ア	67	0	0	0.02					○
1031	ア	68	0	0	0.09					○
1031	ア	69	0	0	0.03					○
1031	ア	70	0	0	0.21					○
1031	ア	71	0	0	0.16					○
1031	ア	72	0	0	0.15					○
1031	ア	73	0	0	0.53					○
1031	ア	74	0	0	0.09					○
1031	ア	75	0	0	0.06					○
1031	ア	76	0	0	0.02	○				
1031	ア	77	0	0	0.02					○
1031	ア	78	0	0	0.02					○
1031	ア	79	0	0	1.23					○
1031	ア	80	0	0	0.43					○
1031	ア	81	0	0	0.09					○
1031	ア	82	0	0	0.01	○				
1031	ア	83	0	0	0.01	○				
1031	ア	84	0	0	0.01					○
1031	ア	85	0	0	0.01	○				
1031	イ	1	0	1	0.08					○
1031	イ	1	0	2	0.08					○
1031	イ	2	0	1	0.12					○
1031	イ	2	0	2	0.12					○
1031	イ	3	0	0	0.08					○
1031	イ	4	0	1	0.56					○
1031	イ	4	0	2	0.56					○
1031	イ	4	1	0	0.16					○
1031	イ	5	0	0	0.27					○
1031	イ	6	0	0	0.54					○
1031	イ	7	0	0	0.35					○
1031	イ	8	0	0	0.3					○
1031	イ	9	0	0	0.48					○
1031	イ	10	0	0	1.09					○
1031	イ	11	0	0	0.06					○
1031	イ	12	0	0	0.5					○
1031	イ	13	0	0	0.42					○
1031	イ	14	0	0	0.15					○
1031	イ	15	0	0	0.27					○
1031	イ	16	0	0	1.41					○
1031	イ	17	0	0	0.14					○
1031	イ	18	0	0	0.15					○
1031	イ	19	0	0	0.23					○
1031	イ	20	0	1	0.04					○

別表1 公益的機能別森林施業の実施基準を適用する区域

別表2 森林施業の方法を定める区域

林班	準林班	番号	枝番	混番	実測面積	水源の 涵養(標準 伐期齡+10)	山地 災害 防止等 (長伐期)	快適 環境 (長伐期)	保健 機能 (長伐期)	木材 生産 推進
1031	イ	20	0	2	0.04					○
1031	イ	21	0	0	0.03					○
1031	イ	22	0	0	0.2					○
1031	イ	23	0	0	0.05					○
1031	イ	24	0	0	0.04					○
1031	イ	25	0	0	0.02					○
1031	イ	26	0	1	0.19					○
1031	イ	26	0	2	0.19					○
1031	イ	27	0	0	0.55					○
1031	ウ	1	0	0	0.06					○
1031	ウ	2	0	1	0.09					○
1031	ウ	2	0	2	0.1					○
1031	ウ	3	0	1	0.01					○
1031	ウ	3	0	2	0.02					○
1031	ウ	4	0	0	0.17					○
1031	ウ	5	0	0	0.11					○
1031	ウ	6	0	0	0.33					○
1031	ウ	7	0	0	0.22					○
1031	ウ	8	0	0	0.08					○
1031	ウ	9	0	0	0.27					○
1031	ウ	10	0	0	1.14					○
1031	ウ	11	0	0	0.56					○
1031	ウ	12	0	0	0.03					○
1031	ウ	13	0	0	0.11					○
1031	ウ	14	0	0	0.28					○
1031	ウ	14	1	0	0.02					○
1031	ウ	15	0	0	0.6					○
1031	ウ	16	0	0	0.56					○
1031	ウ	17	0	0	0.08	○				○
1031	ウ	18	0	0	0.1					○
1031	ウ	19	0	0	0.1					○
1031	ウ	20	0	0	0.02					○
1031	ウ	21	0	0	0.03					○
1031	ウ	22	0	0	0.02					○
1031	ウ	23	0	0	0.02	○				○
1031	ウ	24	0	0	0.02					○
1031	ウ	25	0	0	0.01					○
1031	ウ	26	0	0	0.03					○
1031	ウ	27	0	0	0.03					○
1031	ウ	28	0	0	0.14					○
1031	ウ	29	0	0	0.07	○				○
1031	ウ	30	0	0	0.2	○				○
1031	ウ	31	0	0	0.56	○				○
1031	ウ	32	0	0	0.16					○
1031	ウ	33	0	0	0.1					○
1031	ウ	34	0	0	0.01					○
1031	ウ	35	0	0	0.2					○
1031	ウ	36	0	0	0.04					○
1031	ウ	37	0	0	0.19					○
1031	ウ	38	0	0	0.21					○
1031	ウ	39	0	1	0.21					○
1031	ウ	39	0	2	0.31					○
1031	ウ	40	0	0	0.41					○
1031	ウ	41	0	0	0.03					○

別表1 公益的機能別森林施業の実施基準を適用する区域

別表2 森林施業の方法を定める区域

林班	準林班	番号	枝番	混番	実測面積	水源の 涵養(標準 伐期齡+10)	山地 災害 防止等 (長伐期)	快適 環境 (長伐期)	保健 機能 (長伐期)	木材 生産 推進
1031	ウ	42	0	0	0.1					○
1031	ウ	43	0	0	0.16					○
1031	ウ	44	0	0	0.19					○
1031	ウ	45	0	0	0.09	○				○
1031	ウ	46	0	0	0.61	○				○
1031	ウ	47	0	0	1.14					○
1031	ウ	48	0	0	0.26					○
1031	エ	1	0	0	0.01	○				
1031	エ	2	0	1	0.03					○
1031	エ	2	0	2	0.01					○
1031	エ	3	0	1	0.03					○
1031	エ	3	0	2	0.01					○
1031	エ	4	0	1	0.1					○
1031	エ	4	0	2	0.05					○
1031	エ	5	0	1	0.01					○
1031	エ	5	0	2	0.01					○
1031	エ	6	0	1	0.36					○
1031	エ	6	0	2	0.11					○
1031	エ	7	0	1	0.99					○
1031	エ	7	0	2	0.33					○
1031	エ	8	0	1	0.4					○
1031	エ	8	0	2	0.17					○
1031	エ	9	0	1	0.18					○
1031	エ	9	0	2	0.08					○
1031	エ	10	0	1	0.19					○
1031	エ	10	0	2	0.08					○
1031	エ	11	0	0	0.06					○
1031	エ	12	0	0	0.06	○				○
1031	エ	13	0	0	0.1					○
1031	エ	14	0	0	0.1					○
1031	エ	15	0	0	0.14					○
1031	エ	16	0	0	0.16	○				○
1031	エ	17	0	0	2.23					○
1031	エ	17	1	0	0.85					○
1031	エ	18	0	0	0.69					○
1032	ア	1	0	0	0.23					○
1032	ア	2	0	0	0.12					○
1032	ア	3	0	1	0.27					○
1032	ア	3	0	2	0.5					○
1032	ア	4	0	0	0.22	○				
1032	ア	5	0	0	0.05	○				
1032	ア	6	0	0	0.1					○
1032	ア	7	0	0	0.08					○
1032	ア	8	0	0	0.09					○
1032	ア	9	0	0	0.07					○
1032	ア	10	0	0	1.5					○
1032	ア	11	0	0	0.04					○
1032	ア	12	0	1	0.01	○				○
1032	ア	12	0	2	0.02	○				○
1032	ア	12	0	3	0.03	○				
1032	ア	13	0	1	0.21					○
1032	ア	13	0	2	0.21					○
1032	ア	14	0	1	0.14					○
1032	ア	14	0	2	0.14					○

別表1 公益的機能別森林施業の実施基準を適用する区域

別表2 森林施業の方法を定める区域

林班	準林班	番号	枝番	混番	実測面積	水源の 涵養(標準 伐期齡+10)	山地 災害 防止等 (長伐期)	快適 環境 (長伐期)	保健 機能 (長伐期)	木材 生産 推進
1032	ア	15	0	1	0.03					○
1032	ア	15	0	2	0.03					○
1032	ア	16	0	1	0.3					○
1032	ア	16	0	2	0.2					○
1032	ア	17	0	1	0.4	○				○
1032	ア	17	0	2	0.26	○				○
1032	ア	18	0	0	0.13					○
1032	ア	19	0	0	2.4					○
1032	ア	20	0	0	0.28	○				○
1032	ア	21	0	0	0.5					○
1032	ア	22	0	0	2.04	○				○
1032	ア	23	0	1	0.7	○				○
1032	ア	23	0	2	0.17	○				○
1032	ア	23	0	3	0.7	○				○
1032	ア	24	0	0	0.19					○
1032	イ	1	0	0	0.05	○				○
1032	イ	2	0	0	0.05					○
1032	イ	3	0	0	0.07					○
1032	イ	4	0	1	0.05	○				○
1032	イ	4	0	2	0.04	○				○
1032	イ	5	0	0	0.37					○
1032	イ	6	0	1	0.3					○
1032	イ	6	0	2	0.08					○
1032	イ	7	0	0	0.05					○
1032	イ	8	0	0	0.06					○
1032	イ	9	0	0	0.06					○
1032	イ	10	0	0	0.2					○
1032	イ	11	0	1	0.04					○
1032	イ	11	0	2	0.23					○
1032	イ	12	0	0	0.2					○
1032	イ	13	0	1	0.05	○				○
1032	イ	13	0	2	0.33	○				○
1032	イ	14	0	0	0.04					○
1032	イ	15	0	0	0.05	○				○
1032	イ	16	0	1	0.04	○				○
1032	イ	16	0	2	0.33	○				○
1032	イ	17	0	0	0.41					○
1032	イ	18	0	0	0.14					○
1032	イ	19	0	0	0.19					○
1032	イ	20	0	0	0.55					○
1032	イ	21	0	0	2.36					○
1032	ウ	1	0	0	0.11	○				○
1032	ウ	2	0	0	0.06					○
1032	ウ	3	0	0	0.91					○
1032	ウ	4	0	1	1.5					○
1032	ウ	4	0	2	0.43					○
1032	ウ	5	0	1	0.13					○
1032	ウ	5	0	2	0.12					○
1032	ウ	6	0	1	1					○
1032	ウ	6	0	2	0.53					○
1032	ウ	7	0	0	0.06					○
1032	ウ	8	0	0	0.04	○				○
1032	ウ	9	0	0	0.05					○
1032	ウ	10	0	0	1.29					○

別表1 公益的機能別森林施業の実施基準を適用する区域

別表2 森林施業の方法を定める区域

林班	準林班	番号	枝番	混番	実測面積	水源の 涵養(標準 伐期齡+10)	山地 災害 防止等 (長伐期)	快適 環境 (長伐期)	保健 機能 (長伐期)	木材 生産 推進
1032	ウ	10	1	0	0.42					○
1032	ウ	10	2	0	0.18					○
1032	ウ	10	3	0	0.06					○
1032	ウ	11	0	0	0.11					○
1032	ウ	12	0	1	0.1					○
1032	ウ	12	0	2	0.11					○
1032	ウ	13	0	0	0.1					○
1032	ウ	14	0	0	0.09					○
1032	エ	1	0	0	0.17					○
1032	エ	2	0	0	0.02					○
1032	エ	3	0	0	0.01					○
1032	エ	4	0	0	0.01					○
1032	エ	5	0	0	0.01					○
1032	エ	6	0	0	0.23					○
1032	エ	7	0	0	0.31					○
1032	エ	8	0	0	0.02					○
1032	エ	9	0	0	0.25					○
1032	エ	10	0	0	0.06					○
1032	エ	11	0	0	0.15					○
1032	エ	12	0	0	0.24					○
1032	エ	13	0	0	0.57					○
1032	エ	14	0	0	0.58					○
1032	エ	15	0	0	0.22	○				
1032	エ	16	0	0	1.86					○
1032	エ	17	0	0	0.4	○				
1032	エ	18	0	0	0.1					○
1032	エ	19	0	0	0.01	○				
1032	エ	20	0	0	0.04					○
1032	オ	1	0	0	0.63					○
1032	オ	2	0	0	0.06					○
1032	オ	3	0	0	0.04					○
1032	オ	4	0	0	0.2					○
1032	オ	5	0	1	0.8					○
1032	オ	5	0	2	0.8					○
1032	オ	6	0	0	2.53					○
1032	オ	7	0	0	0.61					○
1033	ア	1	0	1	0.06					○
1033	ア	1	0	2	0.05					○
1033	ア	2	0	0	0.02					○
1033	ア	3	0	0	0.32					○
1033	ア	4	0	0	0.22					○
1033	ア	5	0	0	0.06					○
1033	ア	6	0	0	0.4					○
1033	ア	7	0	0	0.32					○
1033	ア	8	0	0	0.43					○
1033	ア	9	0	0	0.23					○
1033	ア	10	0	0	0.12					○
1033	ア	11	0	0	0.13					○
1033	ア	12	0	0	0.02					○
1033	ア	13	0	0	0.13					○
1033	ア	14	0	0	0.12					○
1033	ア	15	0	0	0.13					○
1033	ア	16	0	0	0.24					○
1033	ア	17	0	0	0.17					○

別表1 公益的機能別森林施業の実施基準を適用する区域

別表2 森林施業の方法を定める区域

林班	準林班	番号	枝番	混番	実測面積	水源の 涵養(標準 伐期齡+10)	山地 災害 防止等 (長伐期)	快適 環境 (長伐期)	保健 機能 (長伐期)	木材 生産 推進
1033	ア	18	0	0	0.1					○
1033	ア	19	0	0	0.04					○
1033	ア	20	0	0	0.2					○
1033	ア	21	0	0	0.25					○
1033	ア	22	0	0	0.03					○
1033	ア	23	0	0	0.04					○
1033	ア	24	0	0	0.09					○
1033	ア	25	0	0	0.04					○
1033	ア	26	0	0	0.03					○
1033	ア	27	0	0	0.04					○
1033	ア	28	0	0	0.05					○
1033	ア	29	0	0	0.04					○
1033	ア	30	0	0	0.04					○
1033	ア	31	0	0	0.05					○
1033	ア	32	0	0	0.14					○
1033	ア	33	0	0	0.14					○
1033	ア	34	0	0	0.1					○
1033	ア	35	0	0	0.06					○
1033	ア	36	0	0	0.04					○
1033	ア	37	0	0	0.04					○
1033	ア	38	0	0	0.43					○
1033	ア	39	0	0	0.24					○
1033	ア	40	0	1	0.31					○
1033	ア	40	0	2	0.31					○
1033	ア	41	0	0	0.13					○
1033	ア	42	0	1	0.08					○
1033	ア	42	0	2	0.06					○
1033	ア	43	0	0	0.08					○
1033	ア	44	0	0	0.04					○
1033	ア	45	0	1	0.04					○
1033	ア	45	0	2	0.04					○
1033	ア	46	0	0	0.09					○
1033	ア	47	0	1	0.07					○
1033	ア	47	0	2	0.07					○
1033	ア	48	0	1	0.15					○
1033	ア	48	0	2	0.06					○
1033	ア	49	0	0	0.1					○
1033	ア	50	0	0	0.1					○
1033	ア	51	0	0	0.03					○
1033	イ	1	0	0	0.2					○
1033	イ	2	0	0	0.05					○
1033	イ	3	0	0	0.21					○
1033	イ	5	0	0	0.35					○
1033	イ	6	0	0	0.32					○
1033	イ	7	0	0	0.17					○
1033	イ	7	1	1	0.32					○
1033	イ	7	1	2	0.16					○
1033	イ	8	0	0	0.04					○
1033	イ	9	0	0	0.49					○
1033	イ	10	0	0	0.14					○
1033	イ	11	0	0	0.39					○
1033	イ	12	0	0	0.04					○
1033	イ	13	0	0	0.1					○
1033	イ	14	0	0	0.09					○

別表1 公益的機能別森林施業の実施基準を適用する区域

別表2 森林施業の方法を定める区域

林班	準林班	番号	枝番	混番	実測面積	水源の 涵養(標準 伐期齡+10)	山地 災害 防止等 (長伐期)	快適 環境 (長伐期)	保健 機能 (長伐期)	木材 生産 推進
1033	イ	14	1	0	0.09					○
1033	イ	15	0	1	0.11					○
1033	イ	15	0	2	0.18					○
1033	イ	16	0	0	1.11					○
1033	イ	17	0	0	0.9					○
1033	イ	17	1	0	0.05					○
1033	イ	18	0	0	0.24					○
1033	イ	19	0	0	0.17					○
1033	イ	20	0	1	0.06					○
1033	イ	20	0	2	0.07					○
1033	イ	21	0	0	0.2					○
1033	イ	21	1	0	0.1					○
1033	イ	22	0	0	0.2					○
1033	イ	23	0	0	0.08					○
1033	イ	24	0	0	0.29					○
1033	イ	25	0	0	0.14					○
1033	イ	26	0	0	0.29					○
1033	イ	27	0	0	0.52					○
1033	イ	27	1	1	0.59					○
1033	イ	28	0	0	0.5					○
1033	イ	28	1	0	0.14					○
1033	イ	29	0	0	2.41					○
1033	イ	29	1	0	0.16					○
1033	イ	29	2	0	1					○
1033	イ	30	0	0	1.3					○
1033	イ	31	0	0	0.37					○
1033	イ	32	0	0	0.1	○				○
1033	イ	33	0	0	0.06					○
1033	ウ	1	0	0	0.07	○				○
1033	ウ	2	0	1	1					○
1033	ウ	2	0	2	1.07					○
1033	ウ	2	1	0	1.18					○
1033	ウ	2	2	0	1.27					○
1033	ウ	2	3	0	0.26					○
1033	ウ	3	0	0	2.85					○
1033	ウ	3	1	0	3.26					○
1033	ウ	3	2	0	0.19					○
1033	ウ	4	0	0	1.6					○
1033	ウ	4	1	0	0.03					○
1033	ウ	5	0	0	0.6					○
1033	ウ	6	0	1	0.44	○				○
1033	ウ	6	0	2	0.15	○				○
1033	ウ	7	0	0	0.04	○				○
1033	ウ	8	0	0	0.08					○
1033	ウ	9	0	0	0.09	○				○
1033	ウ	10	0	0	0.23					○
1033	ウ	10	1	0	0.12	○				○
1033	ウ	11	0	0	0.59					○
1033	ウ	12	0	0	0.89					○
1033	ウ	12	1	0	0.07					○
1033	ウ	12	2	0	0.06					○
1033	ウ	13	0	0	0.05					○
1033	ウ	14	0	0	0.22					○
1033	ウ	15	0	0	0.05	○				○

別表1 公益的機能別森林施業の実施基準を適用する区域

別表2 森林施業の方法を定める区域

林班	準林班	番号	枝番	混番	実測面積	水源の 涵養(標準 伐期齡+10)	山地 災害 防止等 (長伐期)	快適 環境 (長伐期)	保健 機能 (長伐期)	木材 生産 推進
1033	ウ	15	1	1	0.14	○				○
1033	ウ	15	1	2	0.14	○				○
1033	ウ	15	2	0	0.19	○				○
1033	ウ	16	0	0	0.42					○
1033	ウ	17	0	0	0.09					○
1033	ウ	18	0	0	0.58					○
1033	ウ	19	0	0	0.04					○
1033	ウ	20	0	0	0.05					○
1034	ア	1	0	0	1.5					○
1034	ア	3	0	0	0.28					○
1034	ア	3	1	0	0.2					○
1034	ア	3	2	0	0.1					○
1034	ア	4	0	0	0.1					○
1034	ア	5	0	0	0.3					○
1034	ア	6	0	0	0.08					○
1034	ア	7	0	0	0.05					○
1034	ア	8	0	0	0.01					○
1034	ア	9	0	0	0.05					○
1034	ア	10	0	0	0.13					○
1034	ア	11	0	0	0.08					○
1034	ア	12	0	0	0.04					○
1034	ア	13	0	0	0.08					○
1034	ア	14	0	0	0.08					○
1034	ア	15	0	0	0.51					○
1034	ア	15	1	0	0.1					○
1034	ア	16	1	0	0.41					○
1034	ア	16	2	0	0.96					○
1034	ア	17	0	0	1.38					○
1034	ア	18	0	0	0.98					○
1034	ア	18	1	0	1.19					○
1034	ア	19	0	0	0.6					○
1034	ア	20	0	0	1.91					○
1034	ア	21	0	1	1.19					○
1034	ア	21	0	2	0.85					○
1034	ア	23	0	0	0.13					○
1034	ア	24	0	0	0.28					○
1034	イ	1	0	0	0.89					○
1034	イ	2	0	0	2.09					○
1034	イ	3	0	0	3.52					○
1034	イ	3	1	0	0.35					○
1034	イ	3	2	0	0.33					○
1034	イ	6	1	0	1.7					○
1034	イ	6	2	0	2.65					○
1034	イ	7	0	0	0.68					○
1034	イ	10	0	0	0.03					○
1034	イ	11	0	0	0.03					○
1034	イ	12	0	0	0.05					○
1034	イ	13	0	0	0.13					○
1034	イ	16	0	0	0.13					○
1034	ウ	1	0	1	0.08	○				○
1034	ウ	1	0	2	6.44	○				○
1034	ウ	2	0	1	0.07	○				○
1034	ウ	2	0	2	0.03	○				○
1034	ウ	3	0	0	0.23	○				○

別表1 公益的機能別森林施業の実施基準を適用する区域

別表2 森林施業の方法を定める区域

林班	準林班	番号	枝番	混番	実測面積	水源の 涵養(標準 伐期齢+10)	山地 災害 防止等 (長伐期)	快適 環境 (長伐期)	保健 機能 (長伐期)	木材 生産 推進
1034	工	1	0	0	1.2	○				○
1034	工	2	0	0	1.1	○				○
1034	工	3	0	0	0.7	○				○
1034	工	4	0	1	1.52	○				○
1034	工	4	0	2	0.15	○				○
1034	工	5	0	1	1.08	○				○
1034	工	5	0	2	1.52	○				○
1034	工	5	0	3	0.1	○				○
1034	工	6	0	1	0.15	○				○
1034	工	6	0	2	0.07	○				○
1034	工	6	0	3	0.03	○				○
1034	工	7	0	0	0.79	○				○
1034	才	1	0	0	0.1	○				○
1034	才	2	0	0	0.16	○				○
1034	才	3	0	1	0.1	○				○
1034	才	3	0	2	0.1	○				○
1034	才	4	0	1	0.49	○				○
1034	才	4	0	2	0.35	○				○
1034	才	5	0	0	1	○				○
1034	才	6	0	0	3.5	○				○
1034	才	7	0	0	0.44	○				○
1034	才	8	0	0	0.24	○				○
1034	才	9	0	0	2.5	○				○
1034	才	10	0	0	0.1	○				○
1034	才	11	0	0	0.15	○				○
1034	才	12	0	0	0.05	○				○
1034	才	13	0	0	2	○				○
1034	才	14	0	0	3.6	○				○
1034	才	15	0	0	0.05	○				○
1034	才	16	0	1	0.33	○				○
1034	才	16	0	2	0.77	○				○
1034	才	17	0	0	0.41	○				○
1034	才	18	0	0	1.67	○				○
1034	力	1	0	0	0.12	○				○
1034	力	2	0	0	0.12	○				○
1034	力	3	0	1	1.39	○				○
1034	力	3	0	2	1.44	○				○
1034	力	3	0	3	0.99	○				○
1034	力	3	0	4	1.16	○				○
1034	力	3	1	0	0.4	○				○
1034	力	3	2	0	0.33	○				○
1034	力	4	0	0	1.1	○				○
1034	力	5	0	0	0.6	○				○
1034	力	6	0	0	0.2	○				○
1034	力	7	0	1	0.23	○				○
1034	力	7	0	2	1.11	○				○
1034	力	7	0	3	0.36	○				○
1034	力	7	1	0	0.45	○				○
1034	力	8	0	0	0.7	○				○
1034	キ	1	0	1	0.23	○				○
1034	キ	1	0	2	2.05	○				○
1034	キ	2	0	1	0.3	○				○
1034	キ	2	0	2	0.5	○				○
1034	キ	3	0	1	0.1	○				○

別表1 公益的機能別森林施業の実施基準を適用する区域

別表2 森林施業の方法を定める区域

林班	準林班	番号	枝番	混番	実測面積	水源の 涵養(標準 伐期齡+10)	山地 災害 防止等 (長伐期)	快適 環境 (長伐期)	保健 機能 (長伐期)	木材 生産 推進
1034	キ	3	0	2	0.4	○				
1034	キ	3	1	0	0.78	○				○
1034	キ	4	0	1	0.38	○				○
1034	キ	4	0	2	0.62	○				○
1034	キ	4	1	0	0.48	○				○
1034	キ	4	2	1	0.83	○				○
1034	キ	4	2	2	0.31	○				○
1034	キ	5	0	0	5.54	○				
1034	キ	5	1	0	0.95	○				○
1034	キ	5	2	0	0.44	○				○
1034	キ	5	3	0	0.35	○				○
1034	ク	1	0	0	1.36	○				○
1034	ク	2	0	0	0.9	○				○
1034	ク	3	0	0	0.1	○				
1034	ク	4	0	0	2.48	○				○
1034	ク	5	0	0	1	○				○
1034	ケ	1	0	0	1.47	○				○
1034	ケ	2	0	0	1.21	○				○
1034	ケ	3	0	0	0.1	○				
1034	ケ	4	0	0	1.42	○				○
1034	ケ	5	0	0	2.07	○				○
1034	ケ	6	0	0	0.1	○				
1034	ケ	7	0	0	1.52	○				○
1034	ケ	8	0	0	4.6	○				○
1034	ケ	9	0	0	0.3	○				
1034	ケ	10	0	0	2	○				
1034	コ	1	0	0	1.07	○				○
1034	コ	2	0	0	1.32	○				○
1034	コ	3	0	0	0.73	○				○
1034	コ	4	0	1	0.22	○				○
1034	コ	4	0	2	2.1	○				○
1034	コ	4	1	0	0.7	○				○
1034	サ	1	0	0	1.99	○				
1034	サ	2	0	0	8.93	○				
1034	サ	2	1	0	1.05	○				
1034	サ	2	2	0	0.2	○				○
1034	サ	3	0	0	1	○				○
1034	サ	4	0	0	0.5	○				○
1034	サ	5	0	0	1.52	○				○
1035	ア	1	0	0	0.1					○
1035	ア	2	0	0	0.2					○
1035	ア	3	0	0	1.2					○
1035	ア	4	0	0	0.03					○
1035	ア	5	0	0	1.89					○
1035	ア	6	0	0	0.03					○
1035	ア	7	0	0	0.07					○
1035	ア	8	0	0	0.16					○
1035	ア	9	0	0	0.01					○
1035	ア	10	0	0	0.16					○
1035	ア	11	0	0	0.06					○
1035	ア	12	0	0	0.02					○
1035	ア	13	0	0	0.2					○
1035	ア	14	0	0	0.08					○
1035	ア	15	0	0	0.3					○

別表1 公益的機能別森林施業の実施基準を適用する区域

別表2 森林施業の方法を定める区域

林班	準林班	番号	枝番	混番	実測面積	水源の 涵養(標準 伐期齡+10)	山地 災害 防止等 (長伐期)	快適 環境 (長伐期)	保健 機能 (長伐期)	木材 生産 推進
1035	ア	16	0	0	0.21					○
1035	ア	17	0	0	0.02					○
1035	ア	18	0	0	0.03					○
1035	ア	19	0	0	0.1					○
1035	ア	20	0	0	0.23					○
1035	ア	21	0	0	0.06					○
1035	ア	22	0	0	0.01					○
1035	ア	23	0	0	0.2					○
1035	ア	24	0	0	0.2					○
1035	ア	25	0	0	0.33					○
1035	ア	26	0	0	0.01					○
1035	ア	27	0	0	0.18					○
1035	ア	28	0	0	0.18					○
1035	ア	29	0	0	0.04					○
1035	ア	30	0	0	0.04					○
1035	ア	31	0	0	0.64					○
1035	ア	32	0	0	0.24					○
1035	ア	33	0	0	0.03					○
1035	ア	34	0	0	0.08					○
1035	ア	35	0	0	0.29					○
1035	ア	36	0	0	0.04					○
1035	ア	37	0	0	0.07					○
1035	ア	38	0	0	0.02					○
1035	ア	39	0	0	0.37					○
1035	ア	40	0	0	1					○
1035	ア	41	0	0	0.15					○
1035	ア	42	0	0	0.28					○
1035	ア	43	0	0	0.15					○
1035	ア	44	0	0	0.1					○
1035	ア	45	0	0	0.13					○
1035	ア	46	0	0	0.18					○
1035	ア	47	0	0	0.17					○
1035	ア	48	0	0	0.07					○
1035	ア	49	0	0	0.1					○
1035	ア	50	0	0	0.07					○
1035	ア	51	0	0	0.05					○
1035	ア	52	0	0	0.1					○
1035	ア	53	0	0	0.1					○
1035	ア	54	0	0	0.2					○
1035	ア	55	0	0	0.4					○
1035	ア	56	0	0	0.1					○
1035	ア	57	0	0	0.2					○
1035	ア	58	0	0	0.3					○
1035	ア	59	0	1	1.11					○
1035	ア	59	0	2	1.74					○
1035	ア	59	0	3	1.31					○
1035	ア	59	1	0	0.2					○
1035	ア	60	0	0	0.2					○
1035	ア	61	0	0	0.04					○
1035	ア	62	0	0	0.1					○
1035	ア	63	0	0	3.27					○
1035	ア	64	0	0	0.05					○
1035	ア	65	0	0	0.11					○
1035	ア	66	0	0	0.23					○

別表1 公益的機能別森林施業の実施基準を適用する区域

別表2 森林施業の方法を定める区域

林班	準林班	番号	枝番	混番	実測面積	水源の 涵養(標準 伐期齡+10)	山地 災害 防止等 (長伐期)	快適 環境 (長伐期)	保健 機能 (長伐期)	木材 生産 推進
1035	ア	67	0	0	2.5					○
1035	ア	68	0	0	0.1					
1035	ア	69	0	0	0.06					○
1035	ア	70	0	0	0.1					○
1035	ア	71	0	0	0.05					○
1035	ア	72	0	0	0.03					○
1035	ア	73	0	0	0.02					○
1035	ア	74	0	0	0.02					○
1035	ア	75	0	0	0.26					○
1035	ア	76	0	0	0.03					○
1035	ア	77	0	0	0.08					○
1035	ア	78	0	0	0.08					○
1035	ア	79	0	0	0.25					○
1035	ア	80	0	0	0.04					○
1035	ア	81	0	0	0.02					○
1035	ア	82	0	0	0.05					○
1035	ア	83	0	0	0.05					○
1035	ア	84	0	0	0.22					○
1035	ア	85	0	0	0.1					○
1035	ア	86	0	0	0.02					○
1035	ア	87	0	0	0.12					○
1035	ア	88	0	0	0.12					○
1035	ア	89	0	0	0.05					○
1035	ア	90	0	0	0.04					○
1035	ア	91	0	0	0.6					○
1035	ア	92	0	0	0.38					○
1035	ア	93	0	0	0.22					○
1035	ア	94	0	0	0.4					○
1035	ア	95	0	0	0.06					○
1035	イ	1	0	0	0.1					○
1035	イ	2	0	0	0.01					○
1035	イ	4	0	0	0.2					○
1035	イ	5	0	0	0.1					○
1035	イ	7	0	0	0.3					○
1035	イ	8	0	0	0.02					○
1035	イ	9	0	0	0.03					○
1035	イ	10	0	0	0.5					○
1035	イ	11	0	0	0.07					○
1035	イ	12	0	0	0.38					○
1035	イ	12	1	0	0.2		○			○
1035	イ	12	2	0	0.05		○			○
1035	イ	12	3	0	0.16		○			○
1035	イ	12	4	0	0.4		○			○
1035	イ	12	5	0	0.15					○
1035	イ	12	6	0	0.2					○
1035	イ	13	0	1	0.22					○
1035	イ	13	0	2	0.06					○
1035	イ	14	0	0	0.69					○
1035	イ	15	0	0	0.12					○
1035	イ	16	0	0	0.1					○
1035	イ	17	0	0	0.02					○
1035	イ	18	0	1	0.29					○
1035	イ	18	0	2	0.3					○
1035	イ	19	0	0	0.02					○

別表1 公益的機能別森林施業の実施基準を適用する区域

別表2 森林施業の方法を定める区域

林班	準林班	番号	枝番	混番	実測面積	水源の 涵養(標準 伐期齡+10)	山地 災害 防止等 (長伐期)	快適 環境 (長伐期)	保健 機能 (長伐期)	木材 生産 推進
1035	イ	20	0	0	0.23					○
1035	イ	21	0	0	0.24					○
1035	イ	22	0	0	0.02					○
1035	イ	23	0	0	0.1					○
1035	イ	24	0	0	0.18					○
1035	イ	25	0	0	0.05					○
1035	イ	26	0	0	0.16					○
1035	イ	27	0	0	0.12					○
1035	イ	28	0	0	0.2					○
1035	イ	29	0	0	0.14					○
1035	イ	30	0	0	0.03					○
1035	イ	31	0	0	0.03					○
1035	イ	32	0	0	0.3					○
1035	イ	33	0	0	0.1					○
1035	イ	34	0	0	0.13					○
1035	イ	35	0	0	2.79					○
1035	イ	36	0	0	0.1	○				○
1035	イ	37	0	0	0.25	○				○
1035	イ	38	0	0	0.15	○				○
1035	イ	39	0	0	0.04	○				○
1035	イ	40	0	0	0.1	○				○
1035	イ	41	0	0	0.4	○				○
1035	イ	42	0	0	0.15	○				○
1035	イ	43	0	0	2.98	○				○
1035	イ	44	0	0	0.02	○				○
1035	イ	45	0	0	0.21	○				○
1035	イ	46	0	0	0.13	○				○
1035	イ	47	0	0	0.08	○				○
1035	イ	48	0	0	0.02					○
1035	イ	49	0	0	0.3					○
1035	イ	50	0	0	0.15					○
1035	イ	51	0	0	0.02					○
1035	イ	52	0	1	0.21					○
1035	イ	52	0	2	0.04					○
1035	イ	53	0	0	0.02					○
1035	イ	54	0	0	0.45					○
1036	ア	1	0	0	0.03					○
1036	ア	2	0	0	0.06					○
1036	ア	3	0	0	0.09					○
1036	ア	4	0	0	0.03					○
1036	ア	5	0	0	0.03					○
1036	ア	6	0	0	0.06					○
1036	ア	7	0	0	0.05					○
1036	ア	8	0	0	0.34					○
1036	ア	9	0	0	0.05	○				○
1036	ア	10	0	0	0.05					○
1036	ア	11	0	0	0.06					○
1036	ア	12	0	0	0.12					○
1036	ア	13	0	0	0.03					○
1036	ア	14	0	0	0.35					○
1036	ア	15	0	0	0.11					○
1036	ア	16	0	0	0.12					○
1036	ア	17	0	0	0.06					○
1036	ア	18	0	0	0.05					○

別表1 公益的機能別森林施業の実施基準を適用する区域

別表2 森林施業の方法を定める区域

林班	準林班	番号	枝番	混番	実測面積	水源の 涵養(標準 伐期齡+10)	山地 災害 防止等 (長伐期)	快適 環境 (長伐期)	保健 機能 (長伐期)	木材 生産 推進
1036	ア	19	0	0	0.1					○
1036	ア	20	0	0	0.24					○
1036	ア	21	0	0	1.48	○				
1036	ア	22	0	0	0.02					○
1036	ア	23	0	0	0.03					○
1036	ア	24	0	0	0.2					○
1036	ア	25	0	0	0.05					○
1036	ア	26	0	0	0.03					○
1036	ア	27	0	0	0.06					○
1036	ア	28	0	0	0.19					○
1036	ア	29	0	0	0.56					○
1036	ア	30	0	0	0.03					○
1036	ア	31	0	0	0.04					○
1036	ア	32	0	0	5.23		○			○
1036	ア	33	0	0	2.97		○			○
1036	ア	34	0	0	0.33					○
1036	ア	35	0	0	0.04					○
1036	ア	36	0	0	0.06					○
1036	ア	37	0	0	0.16					○
1036	ア	38	0	0	0.17					○
1036	ア	39	0	0	0.12					○
1036	ア	40	0	0	0.04					○
1036	ア	41	0	1	0.2					○
1036	ア	41	0	2	0.2					○
1036	ア	42	0	0	0.11					○
1036	ア	43	0	0	0.29					○
1036	ア	44	0	1	0.02					○
1036	ア	44	0	2	0.01					○
1036	ア	45	0	0	0.04					○
1036	ア	46	0	0	0.09					○
1036	ア	47	0	0	0.04					○
1036	ア	48	0	0	0.53					○
1036	ア	49	0	0	0.08					○
1036	ア	50	0	0	0.07					○
1036	ア	51	0	0	0.05					○
1036	ア	52	0	0	0.43					○
1036	ア	53	0	0	0.22					○
1036	ア	54	0	0	0.24					○
1036	ア	55	0	0	0.16					○
1036	ア	56	0	0	0.03					○
1036	ア	57	0	0	0.04					○
1036	ア	58	0	0	0.03					○
1036	ア	59	0	0	0.12					○
1036	ア	60	0	0	0.11					○
1036	イ	1	0	0	0.08					○
1036	イ	2	0	0	0.25					○
1036	イ	3	0	0	0.06					○
1036	イ	4	0	0	0.06					○
1036	イ	5	0	0	0.05					○
1036	イ	6	0	0	0.03					○
1036	イ	7	0	0	0.05					○
1036	イ	8	0	1	12.1	○				○
1036	イ	8	0	2	0.98	○				
1036	イ	8	1	0	1.54	○				○

別表1 公益的機能別森林施業の実施基準を適用する区域

別表2 森林施業の方法を定める区域

林班	準林班	番号	枝番	混番	実測面積	水源の 涵養(標準 伐期齡+10)	山地 災害 防止等 (長伐期)	快適 環境 (長伐期)	保健 機能 (長伐期)	木材 生産 推進
1036	イ	9	1	1	26.44	○				○
1036	イ	9	1	2	1.08	○				
1036	イ	9	2	0	3	○				○
1036	ウ	13	0	1	5	○				○
1036	ウ	13	0	2	22	○				○
1036	ウ	19	0	0	0.11					○
1036	エ	1	0	0	0.06					○
1036	エ	2	0	0	0.11					○
1036	エ	3	0	1	0.06					○
1036	エ	3	0	2	0.17					○
1036	エ	4	0	0	0.04					○
1036	エ	5	0	0	0.27					○
1036	エ	6	0	0	0.22					○
1036	エ	7	0	0	0.81					○
1036	エ	8	0	0	0.14					○
1036	エ	9	0	0	0.06					○
1036	エ	10	0	0	0.12					○
1036	エ	11	0	0	0.21					○
1036	エ	12	0	0	0.06					○
1036	エ	13	0	0	0.08					○
1036	エ	14	0	0	0.12					○
1036	エ	15	0	0	0.03					○
1036	エ	16	0	0	0.05					○
1036	エ	17	0	0	0.07					○
1036	エ	18	0	1	2	○				○
1036	エ	18	0	2	18.15	○				○
1037	ア	1	0	0	2.3		○			○
1037	ア	2	0	0	1.02		○			○
1037	ア	3	0	0	1		○			○
1037	ア	4	0	0	4.57		○			○
1037	ア	5	0	1	0.69		○			○
1037	ア	5	0	2	4.23		○			○
1037	ア	6	0	0	2.08		○			○
1037	ア	7	0	0	2		○			○
1037	イ	1	0	0	5.54		○			○
1037	イ	2	0	0	3.56		○			○
1037	イ	3	0	0	4		○			○
1037	イ	4	0	0	1.82		○			○
1037	イ	5	0	1	1.07	○				○
1037	イ	5	0	2	4.27		○			○
1037	ウ	1	0	1	2.05	○				○
1037	ウ	1	0	2	5.71		○			○
1037	ウ	1	0	3	2.31		○			○
1037	エ	1	0	0	2.3		○			○
1037	エ	2	0	1	3		○			○
1037	エ	2	0	2	0.7		○			○
1037	エ	3	0	0	4.4		○			○
1037	エ	4	0	0	1.88		○			○
1037	エ	4	1	0	0.34	○				
1037	エ	5	0	0	3.5	○				
1038	ア	1	0	0	8.66		○			○
1038	ア	2	0	0	1.53		○			○
1038	ア	3	0	0	4.35		○			○
1038	ア	4	0	0	14.74	○				

別表1 公益的機能別森林施業の実施基準を適用する区域

別表2 森林施業の方法を定める区域

林班	準林班	番号	枝番	混番	実測面積	水源の 涵養(標準 伐期齡+10)	山地 災害 防止等 (長伐期)	快適 環境 (長伐期)	保健 機能 (長伐期)	木材 生産 推進
1038	イ	1	0	0	14.31		○			○
1038	ウ	1	0	0	5.3	○				
1038	ウ	2	0	0	4.18		○			○
1038	ウ	3	0	0	14.29		○			○
1038	エ	1	0	1	0.02					○
1038	エ	1	0	2	0.08					○
1038	エ	1	1	0	0.1					○
1038	エ	2	0	0	0.06					○
1038	エ	3	0	0	0.07					○
1038	エ	4	0	0	0.06					○
1038	エ	5	0	0	0.17					○
1038	エ	6	0	0	0.08	○				○
1038	エ	7	0	0	0.09	○				○
1038	エ	8	0	0	0.25					○
1038	エ	9	0	0	0.24					○
1038	エ	10	0	0	0.05					○
1038	エ	11	0	0	0.04					○
1038	エ	12	0	0	0.07					○
1038	エ	13	0	0	0.07					○
1038	エ	14	0	0	0.05					○
1038	エ	15	0	0	0.13					○
1038	エ	16	0	0	0.04					○
1038	エ	17	0	0	0.08					○
1038	エ	18	0	0	0.09					○
1038	エ	19	0	0	0.05					○
1038	エ	20	0	0	0.18					○
1038	エ	21	0	0	0.07					○
1038	エ	22	0	0	0.24					○
1038	エ	23	0	0	0.08					○
1038	エ	24	0	0	0.37					○
1038	エ	25	0	0	0.24					○
1038	エ	26	0	0	0.05					○
1038	エ	27	0	0	0.46					○
1038	エ	28	0	0	0.04	○				
1038	エ	29	0	0	0.01					○
1038	エ	31	0	0	0.15					○
1038	エ	32	0	0	0.25					○
1038	エ	33	0	0	0.04					○
1038	エ	34	0	0	0.1					○
1038	エ	35	0	0	0.1					○
1038	エ	36	0	0	0.08					○
1038	エ	37	0	0	0.09					○
1038	エ	38	0	0	0.23					○
1038	エ	39	0	0	0.1	○				○
1038	エ	40	0	0	0.02					○
1038	エ	41	0	0	0.02					○
1038	エ	42	0	0	0.1					○
1038	エ	43	0	0	0.1	○				○
1038	エ	44	0	0	0.13					○
1038	エ	45	0	0	0.31					○
1038	エ	46	0	0	0.12					○
1038	エ	47	0	0	0.09					○
1038	エ	48	0	0	0.41					○
1038	エ	49	0	0	0.1					○

別表1 公益的機能別森林施業の実施基準を適用する区域

別表2 森林施業の方法を定める区域

林班	準林班	番号	枝番	混番	実測面積	水源の 涵養(標準 伐期齡+10)	山地 災害 防止等 (長伐期)	快適 環境 (長伐期)	保健 機能 (長伐期)	木材 生産 推進
1038	I	50	0	0	0.26					○
1038	I	51	0	0	0.62					○
1038	I	52	0	0	0.15					○
1038	I	53	0	0	0.37					○
1038	I	54	0	0	0.2					○
1038	I	55	0	0	0.16					○
1038	I	56	0	0	0.29					○
1038	I	57	0	0	0.15					○
1038	I	58	0	0	0.09					○
1038	I	60	0	0	0.09					○
1038	I	61	0	0	0.07	○				○
1038	I	62	0	0	0.04					○
1038	I	63	0	0	0.25					○
1038	I	64	0	0	0.35		○			○
1038	I	65	0	0	0.16					○
1038	I	66	0	0	0.07					○
1038	I	67	0	0	0.29					○
1038	I	68	0	0	0.42					○
1038	I	69	0	0	0.35					○
1038	I	70	0	0	0.38					○
1038	I	71	0	0	0.19					○
1038	I	72	0	0	0.01					○
1038	I	73	0	0	0.01					○
1038	I	74	0	0	0.01					○
1038	I	75	0	0	0.01					○
1038	I	76	0	0	0.01					○
1038	I	77	0	0	0.04					○
1038	I	78	0	0	0.04					○
1038	I	79	0	0	0.04					○
1038	I	80	0	0	0.08					○
1038	I	81	0	0	0.11					○
1038	I	82	0	0	0.36					○
1038	I	83	0	0	0.08					○
1038	I	84	0	0	0.41					○
1038	I	85	0	0	0.09					○
1038	才	1	0	0	0.57					○
1038	才	2	0	0	0.1					○
1038	才	3	0	0	0.12	○				○
1038	才	4	0	0	0.11					○
1038	才	5	0	0	0.1					○
1038	才	6	0	0	0.03					○
1038	才	7	0	0	0.05					○
1038	才	8	0	0	0.16					○
1038	才	9	0	0	0.19					○
1038	才	10	0	0	0.17					○
1038	才	11	0	0	0.18					○
1038	才	12	0	0	0.65					○
1038	才	13	0	0	0.02					○
1038	才	14	0	0	0.02					○
1038	才	15	0	0	0.13					○
1038	才	16	0	0	0.05					○
1038	才	17	0	0	0.04					○
1038	才	18	0	0	0.03					○
1038	才	19	0	0	3.89		○			○

別表1 公益的機能別森林施業の実施基準を適用する区域

別表2 森林施業の方法を定める区域

林班	準林班	番号	枝番	混番	実測面積	水源の 涵養(標準 伐期齡+10)	山地 災害 防止等 (長伐期)	快適 環境 (長伐期)	保健 機能 (長伐期)	木材 生産 推進
1038	才	20	0	0	0.09					○
1038	才	21	0	0	0.04					○
1038	才	22	0	0	0.03					○
1038	才	23	0	0	3.36		○			○
1038	才	24	0	0	0.02					○
1038	才	25	0	0	0.02	○				
1038	才	26	0	0	0.02	○				
1038	才	27	0	1	0.01					○
1038	才	27	0	2	0.01					○
1038	才	28	0	0	0.02					○
1038	才	29	0	0	0.02					○
1038	才	30	0	0	0.08					○
1038	才	31	0	0	0.32					○
1038	才	32	0	0	0.07					○
1038	才	33	0	0	0.16					○
1038	才	34	0	0	0.03					○
1038	才	35	0	0	0.22					○
1038	才	36	0	0	0.07					○
1038	才	37	0	0	0.01					○
1038	才	38	0	0	0.58					○
1038	才	39	0	0	0.21					○
1038	才	41	0	0	0.08					○
1038	才	42	0	0	0.12					○
1038	才	43	0	0	0.16					○
1038	才	44	0	0	0.09					○
1038	才	45	0	0	0.08					○
1038	才	46	0	0	0.05					○
1038	才	47	0	0	0.08					○
1038	才	48	0	0	0.09					○
1038	才	49	0	0	0.21					○
1038	才	50	0	0	0.13					○
1038	才	51	0	0	0.07					○
1038	才	52	0	0	0.07	○				
1038	才	53	0	0	0.04					○
1039	ア	1	0	0	8.95	○				○
1039	ア	1	1	0	4.26	○				○
1039	ア	1	2	0	2.55	○				○
1039	ア	2	0	0	0.5	○				○
1039	イ	1	0	0	9.97	○				○
1039	イ	2	0	0	2.43	○				○
1039	イ	3	0	0	0.3	○				○
1039	イ	4	0	0	0.55	○				○
1039	ウ	1	0	0	1.6		○			○
1039	ウ	2	0	0	4.78		○			○
1039	ウ	3	0	0	2.71		○			○
1039	ウ	4	0	0	1.22	○				
1039	ウ	5	0	0	2.35		○			○
1039	ウ	6	0	0	0.61		○			○
1039	ウ	7	0	0	0.58		○			○
1039	ウ	8	0	0	1.05		○			○
1039	ウ	9	0	0	0.6		○			○
1039	エ	1	0	0	0.03		○			○
1039	エ	2	0	0	0.27					○
1039	エ	3	0	0	0.74					○

別表1 公益的機能別森林施業の実施基準を適用する区域

別表2 森林施業の方法を定める区域

林班	準林班	番号	枝番	混番	実測面積	水源の 涵養(標準 伐期齡+10)	山地 災害 防止等 (長伐期)	快適 環境 (長伐期)	保健 機能 (長伐期)	木材 生産 推進
1039	工	4	0	0	0.86		○			○
1039	工	5	0	0	0.21					○
1039	工	6	0	0	0.06					○
1039	工	7	0	0	0.22					○
1039	工	8	0	0	0.31		○			○
1039	工	9	0	0	0.27					○
1039	工	10	0	0	0.08					○
1039	工	11	0	0	0.21					○
1039	工	12	0	0	0.12					○
1039	工	13	0	0	0.03		○			○
1039	工	14	0	0	0.11					○
1039	工	15	0	0	1.51		○			○
1039	工	16	0	0	0.25		○			○
1039	工	17	0	0	5.35		○			○
1039	才	1	0	0	0.15		○			○
1039	才	2	0	0	0.09		○			○
1039	才	3	0	0	0.03		○			○
1039	才	4	0	0	0.2					○
1039	才	5	0	0	0.11					○
1039	才	6	0	0	0.02					○
1039	才	7	0	0	0.07					○
1039	才	8	0	0	0.28					○
1039	才	9	0	0	0.03					○
1039	才	10	0	0	0.15					○
1039	才	11	0	0	0.05					○
1039	才	12	0	0	0.2					○
1039	才	13	0	0	0.04					○
1039	才	14	0	0	0.02					○
1039	才	15	0	0	0.02					○
1039	才	16	0	0	0.03		○			○
1039	才	17	0	0	2.95		○			○
1039	才	18	0	1	1.5		○			○
1039	才	18	0	2	1.47	○				○
1039	力	1	0	0	1.46		○			○
1039	力	2	0	0	0.12					○
1039	力	3	0	0	0.03					○
1039	力	4	0	0	0.17					○
1039	力	5	0	0	3.05		○			○
1039	力	6	0	0	4.94		○			○
1039	力	7	0	1	1.42		○			○
1039	力	7	0	2	1.42	○				○
1039	力	8	0	0	0.58	○				○
1039	キ	1	0	0	3.71		○			○
1039	キ	2	0	0	0.01					○
1039	キ	3	0	0	0.01					○
1039	キ	4	0	0	1.62					○
1039	キ	5	0	0	0.04					○
1039	キ	6	0	0	0.85					○
1039	キ	7	0	0	0.04	○				○
1039	キ	8	0	0	0.08					○
1039	キ	9	0	0	0.06					○
1039	キ	10	0	0	0.13					○
1039	キ	11	0	0	0.06					○
1039	キ	12	0	0	0.11					○

別表1 公益的機能別森林施業の実施基準を適用する区域

別表2 森林施業の方法を定める区域

林班	準林班	番号	枝番	混番	実測面積	水源の 涵養(標準 伐期齡+10)	山地 災害 防止等 (長伐期)	快適 環境 (長伐期)	保健 機能 (長伐期)	木材 生産 推進
1039	キ	13	0	0	0.05					○
1039	キ	14	0	0	0.07					○
1039	キ	15	0	0	0.16					○
1039	キ	16	0	0	0.11					○
1039	キ	17	0	0	0.63					○
1040	ア	1	0	0	29.92	○				
1040	イ	1	0	0	0.33	○				○
1040	イ	2	0	0	2.44		○			○
1040	イ	3	0	0	3.28		○			○
1040	イ	4	0	0	3.48		○			○
1040	ウ	1	0	0	10.51		○			○
1040	ウ	2	0	0	0.59	○				
1040	エ	1	0	0	7.16		○			○
1040	エ	2	0	0	0.33	○				
1040	オ	1	0	0	15.78		○			○
1040	オ	2	0	0	0.71	○				
1041	ア	1	0	0	0.39					○
1041	ア	2	0	0	0.04					○
1041	ア	3	0	0	0.07					○
1041	ア	4	0	0	0.13					○
1041	ア	5	0	0	0.18					○
1041	ア	6	0	0	0.1					○
1041	ア	7	0	0	0.08					○
1041	ア	8	0	0	0.04					○
1041	ア	9	0	0	9.31	○				○
1041	イ	1	0	0	1.94	○				
1041	イ	2	0	0	7.8	○				
1041	イ	3	1	0	2.87	○				○
1041	イ	3	2	0	2.38	○				○
1041	ウ	1	0	0	9.15	○				
1041	エ	1	0	0	10.26	○				
1041	オ	1	0	0	2.67	○				○
1041	オ	2	0	0	6.94	○				
1041	カ	1	0	0	2.94	○				○
1041	カ	2	0	0	1.96	○				○
1041	カ	3	0	0	4	○				○
1041	カ	4	0	0	2	○				○
1042	ア	1	0	0	0.66		○			○
1042	ア	2	0	0	0.54	○				
1042	ア	3	0	0	0.19		○			○
1042	ア	4	0	0	0.09		○			○
1042	ア	5	0	0	0.31		○			○
1042	ア	6	0	0	0.02					○
1042	ア	7	0	0	0.97		○			○
1042	ア	8	0	0	3.45		○			○
1042	ア	9	0	0	0.08					○
1042	ア	10	0	0	0.08					○
1042	ア	11	0	0	1.28		○			○
1042	イ	1	0	0	7.3		○			○
1042	イ	2	0	0	2.83		○			○
1042	ウ	1	0	0	33.48	○				
1042	ウ	2	0	0	1.78	○				○
1042	ウ	3	0	0	5.22	○				○
1043	ア	1	0	0	1.46	○				○

別表1 公益的機能別森林施業の実施基準を適用する区域

別表2 森林施業の方法を定める区域

林班	準林班	番号	枝番	混番	実測面積	水源の 涵養(標準 伐期齡+10)	山地 災害 防止等 (長伐期)	快適 環境 (長伐期)	保健 機能 (長伐期)	木材 生産 推進
1043	ア	2	0	0	0.1		○			○
1043	ア	3	0	0	0.03					○
1043	ア	4	0	0	0.06					○
1043	ア	5	0	0	3.79	○				○
1043	ア	6	0	1	6.69	○				○
1043	ア	6	0	2	0.59	○				○
1043	ア	6	0	3	0.35	○				○
1043	ア	6	1	0	5.85	○				○
1043	ア	7	1	1	10.29	○				○
1043	ア	7	1	2	0.4	○				○
1043	ア	7	2	0	1.15	○				○
1043	ア	8	0	1	0.11		○			○
1043	ア	8	0	2	0.1		○			○
1043	ア	9	1	0	10.34	○				○
1043	ア	9	2	0	1.29	○				○
1043	ア	10	0	0	0.73		○			○
1043	イ	1	0	0	0.19					○
1043	イ	2	0	0	0.14					○
1043	イ	3	0	1	0.07					○
1043	イ	3	0	2	0.04					○
1043	イ	4	0	0	0.3					○
1043	ウ	1	0	1	0.06					○
1043	ウ	1	0	2	0.07					○
1043	ウ	2	0	0	0.04					○
1043	ウ	3	0	0	0.1					○
1043	ウ	4	0	0	0.09					○
1043	ウ	5	0	0	0.11	○				○
1044	ア	1	0	0	0.63	○				○
1044	ア	2	0	0	9.32	○				○
1044	イ	1	0	0	1.62	○				○
1044	イ	2	0	0	4.5	○				○
1044	イ	3	0	0	1.9	○				○
1044	イ	4	0	0	2	○				○
1044	イ	5	0	0	1	○				○
1044	イ	6	0	0	2.72	○				○
1044	ウ	1	0	0	0.93		○			○
1044	ウ	2	0	0	2.55	○				○
1044	ウ	3	0	0	0.7		○			○
1044	ウ	4	0	0	0.17					○
1044	ウ	5	0	0	0.02					○
1044	ウ	6	0	0	0.09					○
1044	ウ	7	0	0	0.37					○
1044	ウ	7	1	0	0.2					○
1044	ウ	8	0	0	0.32					○
1044	ウ	9	0	0	0.18					○
1044	ウ	10	0	0	0.09					○
1044	ウ	11	0	1	0.39					○
1044	ウ	11	0	2	0.4					○
1044	ウ	12	0	1	0.15					○
1044	ウ	12	0	2	0.62					○
1044	ウ	13	0	1	0.18					○
1044	ウ	13	0	2	0.04					○
1044	エ	1	0	1	0.33					○
1044	エ	1	0	2	0.08					○

別表1 公益的機能別森林施業の実施基準を適用する区域

別表2 森林施業の方法を定める区域

林班	準林班	番号	枝番	混番	実測面積	水源の 涵養(標準 伐期齡+10)	山地 災害 防止等 (長伐期)	快適 環境 (長伐期)	保健 機能 (長伐期)	木材 生産 推進
1044	Ⅰ	2	0	0	0.01					○
1044	Ⅰ	3	0	0	0.14					○
1044	Ⅰ	4	0	0	0.02					○
1044	Ⅰ	5	0	0	0.06					○
1044	Ⅰ	6	0	0	0.05					○
1044	Ⅰ	7	0	0	0.06					○
1044	Ⅰ	8	0	0	0.1					○
1044	Ⅰ	9	0	0	0.11					○
1044	Ⅰ	10	0	0	0.05					○
1044	Ⅰ	11	0	0	0.1					○
1044	Ⅰ	12	0	0	0.06					○
1044	Ⅰ	13	0	0	0.22					○
1044	Ⅰ	14	0	0	0.08					○
1044	Ⅰ	15	0	0	0.02					○
1044	Ⅰ	16	0	0	1					○
1044	Ⅰ	16	1	0	0.61					○
1044	Ⅰ	17	0	0	0.04					○
1044	Ⅰ	18	0	0	0.06					○
1044	Ⅰ	19	0	0	0.6					○
1044	Ⅰ	20	0	0	0.14		○			○
1044	Ⅰ	21	0	0	5.02	○				○
1044	Ⅰ	22	0	0	0.29	○				○
1044	Ⅰ	23	0	0	4.37	○				○
1044	才	1	0	0	0.07					○
1044	才	2	0	0	6.47	○				○
1044	才	3	0	0	9.69	○				○
1044	才	4	0	0	0.5	○				○
1044	才	5	0	0	0.04					○
1044	才	6	0	0	0.3					○
1044	才	7	0	0	0.01					○
1044	力	1	0	1	9.83	○				○
1044	力	1	0	2	0.13	○				○
1044	力	2	0	0	3.58	○				○
1045	ア	1	0	0	0.32	○				○
1045	ア	2	0	0	0.32	○				○
1045	ア	3	0	0	5.04	○				○
1045	ア	4	0	0	0.12	○				○
1045	ア	5	0	0	0.62	○				○
1045	ア	6	0	0	1.85	○				○
1045	ア	7	0	0	0.36	○				○
1045	イ	1	0	1	7.13	○				○
1045	イ	1	0	2	0.7	○				○
1045	イ	1	0	3	1.3	○				○
1045	イ	2	0	0	0.14	○				○
1045	イ	3	0	0	0.3	○				○
1045	イ	4	0	0	1.2	○				○
1045	ウ	1	0	0	0.76	○				○
1045	ウ	2	0	0	3.22	○				○
1045	ウ	3	0	1	5.54	○				○
1045	ウ	3	0	2	0.39	○				○
1045	ウ	4	0	0	0.46	○				○
1045	ウ	5	0	0	0.29	○				○
1045	ウ	6	0	0	0.26	○				○
1045	ウ	7	0	0	0.2	○				○

別表1 公益的機能別森林施業の実施基準を適用する区域

別表2 森林施業の方法を定める区域

林班	準林班	番号	枝番	混番	実測面積	水源の 涵養(標準 伐期齢+10)	山地 災害 防止等 (長伐期)	快適 環境 (長伐期)	保健 機能 (長伐期)	木材 生産 推進
1045	ウ	8	0	0	1.76	○				○
1045	ウ	9	0	0	1.67	○				○
1045	エ	1	0	0	0.22	○				
1045	エ	2	0	0	0.6	○				○
1045	エ	3	0	0	0.62	○				○
1045	エ	4	0	1	1.6	○				○
1045	エ	4	0	2	0.1	○				○
1045	エ	4	0	3	0.38	○				○
1045	エ	5	0	1	1.02	○				○
1045	エ	5	0	2	0.07	○				○
1045	エ	5	0	3	0.19	○				○
1045	エ	6	0	0	1.64	○				○
1045	エ	7	0	1	3.11	○				○
1045	エ	7	0	2	0.43	○				○
1045	エ	7	0	3	0.6	○				○
1045	エ	7	0	4	0.64	○				○
1045	エ	7	0	5	0.12	○				○
1045	エ	8	0	1	0.25	○				○
1045	エ	8	0	2	0.18	○				○
1046	ア	1	0	0	0.92	○				
1046	ア	1	1	1	1.08	○				○
1046	ア	1	1	2	0.2	○				○
1046	ア	2	0	1	1.02	○				○
1046	ア	2	0	2	0.68	○				○
1046	ア	3	0	1	7.37	○				○
1046	ア	3	0	2	0.63	○				○
1046	ア	4	0	1	1.44	○				○
1046	ア	4	0	2	0.9	○				○
1046	ア	5	0	1	2.27	○				○
1046	ア	5	0	2	1.02	○				○
1046	ア	6	0	1	0.81	○				○
1046	ア	6	0	2	0.37	○				○
1046	ア	7	0	0	1.2	○				
1046	ア	8	0	1	0.48	○				○
1046	ア	8	0	2	0.32	○				○
1046	イ	1	0	0	1.1	○				○
1046	イ	2	0	0	2.92	○				○
1046	イ	3	0	1	2.49	○				○
1046	イ	3	0	2	2.26	○				○
1046	イ	3	0	3	1.9	○				○
1046	イ	4	0	1	2.1	○				○
1046	イ	4	0	2	0.2	○				○
1046	イ	4	0	3	1.8	○				○
1046	イ	5	0	0	0.58	○				○
1046	イ	6	0	0	0.68	○				○
1046	イ	7	0	0	1.38	○				○
1046	イ	8	0	0	0.3	○				○
1046	イ	9	0	1	8.13	○				○
1046	イ	9	0	2	0.8	○				○
1046	イ	9	0	3	1.48	○				○
1046	イ	10	0	0	0.15	○				○
1046	イ	11	0	0	0.22	○				○
1047	ア	1	0	1	0.3	○				○
1047	ア	1	0	2	0.94	○				○

別表1 公益的機能別森林施業の実施基準を適用する区域

別表2 森林施業の方法を定める区域

林班	準林班	番号	枝番	混番	実測面積	水源の 涵養(標準 伐期齡+10)	山地 災害 防止等 (長伐期)	快適 環境 (長伐期)	保健 機能 (長伐期)	木材 生産 推進
1047	ア	2	0	0	7.01	○				○
1047	ア	3	0	1	8.17	○				
1047	ア	3	0	2	0.57	○				○
1047	ア	3	1	0	1	○				○
1047	ア	4	0	1	0.1	○				○
1047	ア	4	0	2	0.26	○				○
1047	ア	5	0	0	0.94	○				
1047	ア	6	0	0	0.87	○				
1047	ア	7	0	0	0.22	○				
1047	ア	8	0	1	0.25	○				○
1047	ア	8	0	2	4.24	○				○
1047	ア	9	0	1	2.6	○				○
1047	ア	9	0	2	0.3	○				○
1047	ア	9	0	3	1.1	○				
1047	ア	10	0	0	1.48	○				
1047	ア	11	0	0	0.32	○				
1047	ア	12	0	0	1.36	○				○
1048	ア	1	0	0	0.79	○				
1048	ア	2	0	1	4	○				○
1048	ア	2	0	2	0.2	○				○
1048	ア	2	1	0	0.93	○				
1048	ア	3	0	0	0.5	○				
1048	ア	4	0	0	1.94	○				○
1048	ア	5	0	1	4.14	○				○
1048	ア	5	0	2	0.3	○				○
1048	ア	5	0	3	0.7	○				○
1048	ア	6	0	1	1	○				○
1048	ア	6	0	2	0.78	○				○
1048	ア	7	0	0	1.96	○				
1048	ア	8	0	1	0.25	○				○
1048	ア	8	0	2	0.17	○				○
1048	ア	9	0	0	2.4	○				○
1048	ア	9	1	0	0.38	○				
1048	ア	10	0	0	0.24	○				○
1048	イ	1	0	1	1.22	○				○
1048	イ	1	0	2	0.21	○				○
1048	イ	2	0	0	0.56	○				
1048	イ	3	0	1	3.72	○				○
1048	イ	3	0	2	0.34	○				
1048	イ	4	0	1	2	○				○
1048	イ	4	0	2	0.33	○				○
1048	ウ	1	0	0	7.38	○				○
1048	ウ	2	0	1	0.1	○				○
1048	ウ	2	0	2	0.47	○				○
1048	ウ	3	0	1	0.59	○				○
1048	ウ	3	0	2	0.28	○				○
1049	ア	1	0	0	6.8	○				○
1049	ア	2	0	1	1.39	○				○
1049	ア	2	0	2	0.27	○				○
1049	ア	2	0	3	3.26	○				○
1049	ア	2	1	0	1.54	○				○
1049	ア	3	0	1	9.34	○				○
1049	ア	3	0	2	0.6	○				○
1049	ア	3	0	3	8.76	○				○

別表1 公益的機能別森林施業の実施基準を適用する区域

別表2 森林施業の方法を定める区域

林班	準林班	番号	枝番	混番	実測面積	水源の 涵養(標準 伐期齡+10)	山地 災害 防止等 (長伐期)	快適 環境 (長伐期)	保健 機能 (長伐期)	木材 生産 推進
1049	ア	3	1	0	0.46	○				○
1049	ア	4	0	0	0.86	○				
1049	イ	1	0	1	3	○				○
1049	イ	1	0	2	3.13	○				○
1049	イ	2	0	1	1.71	○				○
1049	イ	2	0	2	0.05	○				○
1049	イ	2	0	3	0.8	○				○
1049	イ	3	0	1	1.9	○				○
1049	イ	3	0	2	0.54	○				○
1049	イ	3	0	3	0.12	○				○
1050	ア	1	0	1	2.1	○				○
1050	ア	1	0	2	0.5	○				○
1050	ア	2	0	1	0.14	○				○
1050	ア	2	0	2	1.43	○				○
1050	ア	2	1	0	0.84	○				
1050	ア	3	0	0	0.28	○				○
1050	ア	4	0	1	2.18	○				○
1050	ア	4	0	2	0.68	○				○
1050	ア	5	0	1	1.6	○				○
1050	ア	5	0	2	0.3	○				○
1050	ア	6	0	0	0.05	○				○
1050	ア	7	0	1	1.7	○				○
1050	ア	7	0	2	0.3	○				○
1050	イ	1	0	1	5.2	○				○
1050	イ	1	0	2	0.5	○				○
1050	イ	2	0	0	0.7	○				○
1050	イ	3	0	0	0.41	○				○
1050	イ	4	0	0	6.04	○				○
1050	イ	5	0	0	0.49	○				
1050	イ	6	0	1	2.03	○				○
1050	イ	6	0	2	0.2	○				○
1050	イ	6	1	0	0.45	○				
1050	イ	7	0	1	2.72	○				○
1050	イ	7	0	2	0.5	○				○
1050	イ	8	0	0	0.9	○				
1050	イ	9	0	0	0.7	○				○
1051	ア	1	0	0	0.65	○				
1051	ア	2	0	0	6.76	○				○
1051	ア	3	0	0	0.65	○				○
1051	ア	4	0	0	0.68	○				○
1051	イ	1	0	1	2.06	○				○
1051	イ	1	0	2	0.1	○				○
1051	イ	2	0	1	0.2	○				○
1051	イ	2	0	2	0.1	○				○
1051	イ	3	0	0	1	○				○
1051	イ	4	0	1	5.85	○				○
1051	イ	4	0	2	1.13	○				○
1051	イ	5	0	1	1.13	○				○
1051	イ	5	0	2	0.1	○				○
1051	イ	6	0	0	0.24	○				
1051	イ	7	0	0	2.63	○				○
1051	イ	8	0	1	6.08	○				○
1051	イ	8	0	2	1.12	○				○
1051	イ	9	0	1	0.2	○				○

別表1 公益的機能別森林施業の実施基準を適用する区域

別表2 森林施業の方法を定める区域

林班	準林班	番号	枝番	混番	実測面積	水源の 涵養(標準 伐期齡+10)	山地 災害 防止等 (長伐期)	快適 環境 (長伐期)	保健 機能 (長伐期)	木材 生産 推進
1051	イ	9	0	2	3.81	○				○
1051	イ	10	0	1	0.81	○				○
1051	イ	10	0	2	0.5	○				○
1051	イ	11	0	0	0.1	○				○
1052	ア	1	0	0	1.98	○				○
1052	ア	2	0	0	0.1	○				○
1052	ア	3	0	1	0.24	○				○
1052	ア	3	0	2	4.48	○				○
1052	ア	3	0	3	1.36	○				○
1052	ア	4	0	0	0.36	○				○
1052	ア	5	0	1	0.56	○				○
1052	ア	5	0	2	3	○				○
1052	ア	6	0	0	0.2	○				○
1052	ア	7	0	0	0.15	○				○
1052	ア	8	0	0	0.2	○				○
1052	ア	9	0	1	1.24	○				○
1052	ア	9	0	2	0.86	○				○
1052	ア	10	0	1	8.89	○				○
1052	ア	10	0	2	1.18	○				○
1052	ア	11	0	0	2.14	○				○
1052	ア	12	0	0	0.16	○				○
1052	ア	13	0	0	1.57	○				○
1052	ア	14	0	0	0.1	○				○
1052	ア	15	0	0	1.31	○				○
1052	ア	16	0	0	0.83	○				○
1052	ア	17	0	0	0.25	○				○
1053	ア	1	0	0	0.44	○				○
1053	ア	2	0	0	0.16	○				○
1053	ア	3	0	0	0.1	○				○
1053	ア	4	0	0	0.3	○				○
1053	ア	5	0	0	2.3	○				○
1053	ア	6	0	0	0.26	○				○
1053	ア	7	0	0	0.35	○				○
1053	ア	8	0	1	0.5	○				○
1053	ア	8	0	2	0.48	○				○
1053	ア	9	0	1	5.67	○				○
1053	ア	9	0	2	1.1	○				○
1053	ア	10	0	1	0.04	○				○
1053	ア	10	0	2	1.5	○				○
1053	ア	10	0	3	0.44	○				○
1053	イ	1	0	1	0.1	○				○
1053	イ	1	0	2	0.7	○				○
1053	イ	1	0	3	0.2	○				○
1053	イ	2	0	0	0.61	○				○
1053	イ	3	0	1	0.1	○				○
1053	イ	3	0	2	2.06	○				○
1053	イ	3	0	3	0.2	○				○
1053	イ	4	0	0	3.26	○				○
1053	ウ	1	0	0	0.18	○				○
1053	ウ	2	0	1	0.3	○				○
1053	ウ	2	0	2	3.3	○				○
1053	ウ	3	0	0	3.45	○				○
1053	ウ	4	0	0	0.28	○				○
1054	ア	1	0	0	0.36	○				○

別表1 公益的機能別森林施業の実施基準を適用する区域

別表2 森林施業の方法を定める区域

林班	準林班	番号	枝番	混番	実測面積	水源の 涵養(標準 伐期齢+10)	山地 災害 防止等 (長伐期)	快適 環境 (長伐期)	保健 機能 (長伐期)	木材 生産 推進
1054	ア	2	0	0	1.12	○				○
1054	ア	3	0	1	1.24	○				○
1054	ア	3	0	2	0.3	○				○
1054	ア	4	0	1	0.63	○				○
1054	ア	4	0	2	3.1	○				○
1054	ア	4	0	3	2.1	○				○
1054	ア	5	0	0	0.48	○				
1054	ア	6	0	1	0.9	○				○
1054	ア	6	0	2	2.26	○				○
1054	ア	7	0	1	0.65	○				
1054	ア	7	0	2	4.77	○				○
1054	ア	7	0	3	0.93	○				
1054	ア	8	0	0	1.64	○				○
1054	ア	9	0	0	0.14	○				
1054	ア	10	0	1	2.11	○				○
1054	ア	10	0	2	0.4	○				○
1054	ア	11	0	0	0.34	○				
1054	ア	12	0	0	0.2	○				
1055	ア	1	0	1	1.2	○				○
1055	ア	1	0	2	2.27	○				○
1055	ア	1	0	3	0.93	○				○
1055	ア	2	0	0	0.09	○				
1055	ア	3	0	0	0.39	○				
1055	ア	4	0	1	3.42	○				○
1055	ア	4	0	2	4.74	○				○
1055	ア	4	0	3	0.86	○				○
1055	ア	5	0	0	0.2	○				
1055	イ	1	0	0	2.7	○				
1055	イ	2	0	1	0.7	○				○
1055	イ	2	0	2	8.53	○				○
1055	イ	2	0	3	1.5	○				○
1055	イ	2	0	4	0.17	○				
1055	ウ	1	0	1	0.5	○				○
1055	ウ	1	0	2	6.31	○				○
1055	ウ	1	0	3	1.3	○				○
1055	ウ	2	0	0	0.13	○				
1056	ア	1	0	1	1.1	○				○
1056	ア	1	0	2	2.2	○				○
1056	ア	1	0	3	0.1	○				○
1056	ア	3	0	0	1.35	○				○
1056	イ	1	0	1	0.86	○				○
1056	イ	1	0	2	17.85	○				○
1056	イ	1	0	3	1	○				○
1056	イ	2	0	0	0.42	○				○
1056	イ	3	0	0	3.17	○				○
1056	ウ	1	0	1	1	○				○
1056	ウ	1	0	2	4	○				○
1056	ウ	1	0	3	0.5	○				○
1056	ウ	2	0	0	3.6	○				○
1057	ア	1	0	1	1.4	○				○
1057	ア	1	0	2	13	○				○
1057	ア	1	0	3	3.5	○				○
1057	ア	2	0	0	0.6	○				
1057	イ	1	0	1	1	○				○

別表1 公益的機能別森林施業の実施基準を適用する区域

別表2 森林施業の方法を定める区域

林班	準林班	番号	枝番	混番	実測面積	水源の 涵養(標準 伐期齢+10)	山地 災害 防止等 (長伐期)	快適 環境 (長伐期)	保健 機能 (長伐期)	木材 生産 推進
1057	イ	1	0	2	10.36	○				○
1057	イ	1	0	3	0.7	○				○
1057	イ	2	0	0	1.31	○				
1057	イ	3	0	0	0.15	○				
1057	イ	4	0	0	0.71	○				
1058	ア	1	0	0	0.68	○				○
1058	ア	2	0	0	0.1	○				
1058	ア	3	1	0	0.6	○				○
1058	ア	3	2	0	0.04	○				○
1058	ア	4	0	1	4.1	○				○
1058	ア	4	0	2	0.82	○				○
1058	ア	5	0	0	1.92	○				○
1058	ア	6	0	0	0.88	○				○
1058	イ	1	0	1	2.35	○				○
1058	イ	1	0	2	8.5	○				○
1058	イ	1	0	3	1.51	○				○
1058	イ	2	0	0	0.19	○				
1058	イ	3	0	0	0.03	○				
1058	イ	4	0	0	0.36	○				
1058	イ	5	0	1	0.1	○				○
1058	イ	5	0	2	1.4	○				○
1058	イ	5	0	3	0.3	○				○
1058	イ	6	0	0	0.24	○				○
1058	イ	7	0	0	0.1	○				
1058	イ	8	0	0	1.2	○				
1059	ア	1	0	1	0.29	○				○
1059	ア	1	0	2	0.43	○				○
1059	ア	2	0	0	0.96	○				
1059	ア	3	0	0	1.44	○				
1059	ア	4	0	0	6.45	○				○
1059	ア	5	0	0	0.75	○				○
1059	ア	6	0	0	0.54	○				
1059	イ	1	0	0	0.74	○				○
1059	イ	2	0	0	0.38	○				○
1059	イ	3	0	0	1.17	○				○
1059	イ	4	0	0	0.89	○				○
1059	イ	5	0	0	0.6	○				○
1059	イ	6	0	0	0.4	○				○
1059	イ	7	0	1	0.33	○				○
1059	イ	7	0	2	8.97	○				○
1059	イ	7	0	3	2.64	○				○
1059	イ	7	1	0	0.73	○				○
1059	イ	8	0	0	0.34	○				○
1059	イ	9	0	0	0.04	○				
1059	イ	10	0	0	0.34	○				○
1059	イ	11	0	0	0.24	○				○
1059	イ	12	0	0	0.5	○				
1060	ア	1	0	1	1.06	○				○
1060	ア	1	0	2	5.17	○				○
1060	ア	1	0	3	0.75	○				○
1060	ア	2	0	0	1	○				
1060	ア	3	0	0	0.64	○				
1060	イ	1	0	1	0.3	○				○
1060	イ	1	0	2	9.29	○				○

別表1 公益的機能別森林施業の実施基準を適用する区域

別表2 森林施業の方法を定める区域

林班	準林班	番号	枝番	混番	実測面積	水源の 涵養(標準 伐期齢+10)	山地 災害 防止等 (長伐期)	快適 環境 (長伐期)	保健 機能 (長伐期)	木材 生産 推進
1060	イ	1	0	3	1.05	○				○
1060	イ	2	0	0	0.18	○				
1061	ア	1	0	1	2	○				○
1061	ア	1	0	2	7	○				○
1061	ア	1	0	3	1	○				○
1061	ア	2	0	0	0.46	○				
1061	イ	1	0	1	1	○				○
1061	イ	1	0	2	16.73	○				○
1061	イ	1	0	3	3.5	○				○
1061	イ	2	0	0	0.28	○				
1061	ウ	1	0	1	0.63	○				○
1061	ウ	1	0	2	12.1	○				○
1061	ウ	1	0	3	2.3	○				○
1061	ウ	2	0	0	9.35	○				
1061	ウ	3	0	0	0.7	○				
1061	ウ	4	0	0	0.22	○				
1061	ウ	5	0	0	0.1	○				
1061	ウ	6	0	0	0.18	○				
1061	ウ	7	0	0	0.74	○				
1061	エ	1	0	1	2	○				○
1061	エ	1	0	2	15.85	○				○
1061	エ	1	0	3	2	○				○
1061	エ	2	0	0	0.4	○				
1062	ア	1	0	1	2	○				○
1062	ア	1	0	2	8.03	○				○
1062	ア	1	0	3	0.6	○				○
1062	ア	2	0	1	0.7	○				○
1062	ア	2	0	2	8.95	○				○
1062	ア	2	0	3	1.45	○				○
1062	ア	3	0	0	0.12	○				
1063	ア	1	0	1	0.2	○				○
1063	ア	1	0	2	4.27	○				○
1063	ア	2	0	0	0.56	○				○
1063	イ	1	0	1	0.2	○				○
1063	イ	1	0	2	11.73	○				○
1064	ア	1	0	1	3.03	○				○
1064	ア	1	0	2	15.31	○				○
1064	ア	1	0	3	2.35	○				○
1064	ア	2	0	0	0.2	○				
1064	ア	3	0	0	0.5	○				
1064	イ	1	0	1	0.42	○				○
1064	イ	1	0	2	11.52	○				○
1064	イ	1	0	3	2.26	○				○
1064	ウ	1	0	1	0.45	○				○
1064	ウ	1	0	2	13.33	○				○
1064	ウ	1	0	3	0.91	○				○
1064	ウ	2	0	0	0.44	○				
1064	ウ	3	0	0	2.84	○				
1064	ウ	4	0	0	1.31	○				○
1064	エ	1	0	0	0.1	○				○
1064	エ	2	0	0	0.2	○				○
1064	エ	3	0	1	0.1	○				○
1064	エ	3	0	2	3.45	○				○
1064	エ	4	0	0	89.65	○				

別表1 公益的機能別森林施業の実施基準を適用する区域

別表2 森林施業の方法を定める区域

林班	準林班	番号	枝番	混番	実測面積	水源の 涵養(標準 伐期齢+10)	山地 災害 防止等 (長伐期)	快適 環境 (長伐期)	保健 機能 (長伐期)	木材 生産 推進
1064	工	5	0	0	4.71	○				○
1064	工	6	0	0	1.2	○				○
1064	工	7	0	0	0.4	○				○
1064	工	8	0	0	0.4	○				
1064	才	1	0	0	8.78	○				
1064	才	2	0	0	0.4	○				
1064	力	1	0	1	0.48	○				○
1064	力	1	0	2	12.55	○				○
1064	力	1	0	3	1.23	○				○
1064	力	2	0	0	0.94	○				
1064	力	3	0	0	0.1	○				
1065	ア	1	0	1	1.52	○				○
1065	ア	1	0	2	12.2	○				○
1065	ア	1	0	3	2.66	○				○
1065	ア	1	0	4	0.73	○				
1065	ア	2	0	0	0.5	○				
1065	イ	1	0	1	0.7	○				○
1065	イ	1	0	2	6.62	○				○
1065	イ	2	0	0	0.16	○				
1065	イ	3	0	0	1.2	○				○
1065	イ	4	0	0	0.2	○				
1066	ア	1	0	1	0.3	○				○
1066	ア	1	0	2	8.3	○				○
1066	ア	2	0	0	0.15	○				
1066	イ	1	0	1	1.5	○				○
1066	イ	1	0	2	11	○				○
1066	イ	1	1	0	0.5	○				○
1066	イ	1	2	0	2.26	○				○
1066	イ	3	0	0	2.31	○				○
1066	イ	4	0	0	0.2	○				
1066	イ	5	0	0	0.37	○				
1067	ア	1	0	0	22.53	○				○
1067	ア	2	0	0	2.21	○				○
1067	ア	3	0	0	0.64	○				
1068	ア	1	0	0	4	○				○
1068	ア	2	0	0	0.5	○				○
1068	ア	3	0	0	0.32	○				
1068	ア	4	0	0	0.29	○				
1068	イ	1	0	1	0.6	○				○
1068	イ	1	0	2	11.25	○				○
1068	イ	1	0	3	1.3	○				○
1068	イ	2	0	0	0.39	○				
1068	ウ	1	0	1	0.5	○				○
1068	ウ	1	0	2	11.22	○				○
1068	ウ	1	0	3	2.46	○				○
1068	ウ	2	0	0	0.19	○				
1068	ウ	3	0	0	0.63	○				
1069	ア	1	0	1	0.14	○				○
1069	ア	1	0	2	0.3	○				○
1069	ア	2	0	0	13	○				○
1069	ア	3	0	0	4	○				○
1069	ア	4	0	1	0.6	○				○
1069	ア	4	0	2	1.78	○				○
1069	ア	5	1	0	1.62	○				○

別表1 公益的機能別森林施業の実施基準を適用する区域

別表2 森林施業の方法を定める区域

林班	準林班	番号	枝番	混番	実測面積	水源の 涵養(標準 伐期齢+10)	山地 災害 防止等 (長伐期)	快適 環境 (長伐期)	保健 機能 (長伐期)	木材 生産 推進
1069	ア	5	2	0	0.75	○				○
1069	ア	5	3	0	0.65	○				○
1069	ア	5	4	0	0.4	○				○
1069	ア	5	5	0	0.2	○				○
1069	イ	1	0	1	7.55	○				○
1069	イ	1	0	2	6.23	○				○
1069	イ	2	0	0	0.27	○				
1070	ア	1	0	1	0.42	○				○
1070	ア	1	0	2	5	○				○
1070	ア	1	0	3	0.38	○				○
1070	ア	2	0	0	0.66	○				
1070	イ	1	0	0	0.92	○				○
1070	イ	2	0	1	0.61	○				○
1070	イ	2	0	2	1.06	○				○
1070	イ	2	0	3	0.85	○				○
1070	イ	3	0	1	12.2	○				○
1070	イ	3	0	2	1	○				○
1070	イ	4	0	0	1.12	○				
1070	ウ	1	0	0	0.5	○				○
1070	ウ	2	0	1	0.59	○				○
1070	ウ	2	0	2	0.5	○				○
1070	ウ	3	1	1	1.2	○				○
1070	ウ	3	1	2	9.51	○				○
1070	ウ	4	0	0	1.32	○				○
1071	ア	1	0	1	0.2	○				○
1071	ア	1	0	2	0.86	○				○
1071	ア	2	0	0	0.31	○				○
1071	ア	3	0	0	1.23	○				○
1071	ア	4	0	1	4.05	○				○
1071	ア	4	0	2	22.04	○				○
1071	ア	4	0	3	6.1	○				○
1071	ア	4	0	4	0.16	○				○
1071	ア	5	1	0	0.15	○				
1071	ア	5	2	0	0.15	○				
1071	ア	5	3	0	0.15	○				
1071	ア	5	4	0	0.1	○				
1071	ア	5	5	0	0.05	○				
1071	ア	5	6	0	0.26	○				
1071	ア	5	7	0	0.27	○				
1071	ア	5	8	0	0.05	○				
1071	ア	6	0	0	0.16	○				
1072	ア	1	0	1	1.3	○				○
1072	ア	1	0	2	7.36	○				○
1072	ア	1	0	3	2.02	○				○
1072	ア	2	1	0	0.4	○				
1072	ア	2	2	0	0.25	○				
1072	ア	2	3	0	0.77	○				
1072	ア	3	0	0	0.48	○				
1072	イ	1	1	0	3.15	○				○
1072	イ	1	2	0	0.97	○				○
1072	イ	2	1	1	0.63	○				○
1072	イ	2	1	2	0.5	○				○
1072	イ	2	2	1	1.05	○				○
1072	イ	2	2	2	4.67	○				○

別表1 公益的機能別森林施業の実施基準を適用する区域

別表2 森林施業の方法を定める区域

林班	準林班	番号	枝番	混番	実測面積	水源の 涵養(標準 伐期齡+10)	山地 災害 防止等 (長伐期)	快適 環境 (長伐期)	保健 機能 (長伐期)	木材 生産 推進
1072	イ	2	2	3	1.55	○				○
1072	イ	3	1	0	0.1	○				
1072	イ	3	2	0	0.23	○				
1072	イ	3	3	0	0.15	○				
1072	イ	3	4	0	0.05	○				
1072	イ	4	0	0	0.48	○				
1072	ウ	1	0	1	1.1	○				○
1072	ウ	1	0	2	8.9	○				○
1072	ウ	1	0	3	3.78	○				○
1072	ウ	2	1	0	0.51	○				
1072	ウ	2	2	0	0.35	○				
1072	ウ	2	3	0	0.4	○				
1072	ウ	3	0	0	0.35	○				
1073	ア	1	0	0	3.19	○				○
1073	ア	2	0	1	2	○				○
1073	ア	2	0	2	7.4	○				○
1073	ア	2	0	3	3.7	○				○
1073	ア	3	0	1	2.26	○				○
1073	ア	3	0	2	6.67	○				○
1073	ア	3	0	3	1	○				○
1073	ア	3	0	4	0.15	○				○
1073	ア	4	1	0	0.1	○				○
1073	ア	4	2	0	0.1	○				○
1073	ア	4	3	0	1.9	○				○
1073	ア	5	0	0	0.14	○				
1073	イ	1	0	1	0.13	○				○
1073	イ	1	0	2	0.4	○				○
1073	イ	2	0	0	0.16	○				
1073	イ	3	0	0	5.27	○				○
1073	イ	4	0	1	0.2	○				○
1073	イ	4	0	2	1.63	○				○
1073	イ	5	0	1	1	○				○
1073	イ	5	0	2	3.18	○				○
1073	イ	6	0	0	1.35	○				○
1074	ア	1	0	0	0.38					○
1074	ア	2	0	1	0.2	○				○
1074	ア	2	0	2	0.05	○				
1074	ア	3	1	0	8.26	○				
1074	ア	3	2	0	0.6		○			○
1074	ア	3	3	0	0.39		○			○
1074	ア	4	0	0	0.55					○
1074	ア	5	0	0	0.5					○
1074	イ	1	0	0	14.61	○				
1074	イ	1	1	0	3	○				○
1074	イ	1	2	0	2	○				○
1074	イ	1	3	0	3.68	○				○
1074	イ	1	4	0	2	○				○
1074	イ	1	5	0	2.25	○				○
1074	イ	1	6	0	2.04	○				○
1074	イ	1	7	0	1.17	○				○
1074	イ	2	1	0	0.9	○				○
1074	イ	2	2	0	1	○				○
1074	イ	2	3	0	1.66	○				○
1074	イ	2	4	0	1.34	○				○

別表1 公益的機能別森林施業の実施基準を適用する区域

別表2 森林施業の方法を定める区域

林班	準林班	番号	枝番	混番	実測面積	水源の 涵養(標準 伐期齡+10)	山地 災害 防止等 (長伐期)	快適 環境 (長伐期)	保健 機能 (長伐期)	木材 生産 推進
1074	イ	2	5	0	0.75	○				○
1074	イ	2	6	0	4.71	○				○
1074	イ	2	7	0	1.71	○				○
1074	イ	2	8	0	5.29	○				○
1074	イ	2	9	0	2.67	○				○
1074	イ	2	10	0	2.25	○				○
1074	イ	2	11	0	1.99	○				
1074	イ	2	12	0	0.7	○				
1074	イ	2	13	0	0.85	○				
1074	イ	3	0	0	0.1					○
1074	イ	4	0	0	0.15					○
1074	イ	5	0	0	0.1					○
1074	イ	6	0	0	0.1		○			○
1074	イ	7	0	0	0.1					○
1075	ア	1	0	0	4.65					○
1075	ア	2	0	0	0.15					○
1075	ア	3	0	0	0.04					○
1075	ア	4	0	0	0.15					○
1075	イ	1	0	0	7.48					○
1075	イ	2	0	0	0.03					○
1075	ウ	1	0	0	0.06					○
1075	ウ	2	0	0	0.05					○
1075	ウ	3	0	0	0.05	○				
1075	ウ	4	0	0	0.06					○
1075	ウ	5	0	0	8.45					○
1075	ウ	6	0	0	1.11	○				
1075	ウ	7	0	0	1.04		○			○
1075	ウ	7	1	0	0.2					○
1075	ウ	8	0	0	0.05	○				
1075	ウ	9	0	0	0.83	○				
1075	ウ	10	0	0	0.04					○
1075	ウ	11	0	0	9.3					○
1075	ウ	12	0	0	0.08					○
1075	ウ	13	0	0	2.55					○
1075	ウ	14	0	0	0.16					○
1075	ウ	15	0	0	0.18					○
1075	エ	1	0	0	0.2					○
1075	エ	2	0	0	0.16					○
1075	エ	3	0	0	0.09					○
1075	エ	4	0	0	0.07					○
1075	エ	5	0	1	0.99		○			○
1075	エ	5	0	2	6.94		○			○
1075	エ	5	0	3	0.59	○				○
1075	オ	1	0	0	0.1	○				
1075	オ	2	0	0	0.25					○
1075	オ	3	0	0	0.41					○
1075	オ	4	0	0	0.09	○				
1075	オ	5	0	0	0.14					○
1075	オ	6	0	0	0.54					○
1075	オ	7	0	0	0.09					○
1075	オ	8	0	0	0.07					○
1075	オ	9	0	0	0.12					○
1075	オ	10	0	1	6.31	○				○
1075	オ	10	0	2	0.22	○				

別表1 公益的機能別森林施業の実施基準を適用する区域

別表2 森林施業の方法を定める区域

林班	準林班	番号	枝番	混番	実測面積	水源の 涵養(標準 伐期齡+10)	山地 災害 防止等 (長伐期)	快適 環境 (長伐期)	保健 機能 (長伐期)	木材 生産 推進
1075	オ	11	0	0	3	○				○
1075	オ	12	0	0	1.58	○				○
1075	オ	13	0	0	3.31	○				○
1075	オ	14	0	0	1.05	○				○
1075	オ	15	0	0	1.95	○				○
1075	オ	16	0	0	0.16					○
1075	オ	18	0	0	0.12					○
1075	オ	19	0	0	0.1					○
1075	オ	20	0	0	0.14					○
1075	オ	22	0	0	0.06					○
1075	オ	23	0	0	0.2					○
1075	オ	24	0	0	0.3					○
1075	カ	1	0	0	8.11	○				
1075	カ	1	1	0	0.2	○				
1075	カ	2	0	0	0.36					○
1075	カ	3	0	0	0.2	○				
1075	カ	4	0	0	0.22					○
1075	カ	5	0	0	0.04					○
1075	カ	7	0	1	0.1					○
1075	カ	7	0	2	0.43					○
1075	カ	8	0	0	0.1					○
1075	カ	9	0	0	0.11					○
1075	カ	10	0	0	0.09					○
1075	カ	11	0	0	0.09					○
1075	カ	12	0	0	0.1					○
1075	カ	14	0	1	0.1					○
1075	カ	14	0	2	0.43					○
1075	カ	15	0	0	0.25					○
1075	キ	1	0	0	0.27					○
1075	キ	2	0	0	0.03					○
1075	キ	3	0	0	0.2					○
1075	キ	4	0	0	0.08					○
1075	キ	5	0	0	0.28					○
1075	キ	6	0	0	0.12					○
1075	キ	7	0	0	0.15					○
1075	キ	8	0	0	0.06					○
1075	キ	9	0	0	0.88	○				○
1075	キ	10	0	0	0.07					○
1075	キ	11	0	0	0.05					○
1075	キ	12	0	0	0.12					○
1075	キ	13	0	0	0.1					○
1075	キ	14	0	0	0.16					○
1075	キ	15	0	0	0.16					○
1075	キ	16	0	0	0.24					○
1075	キ	17	0	0	0.62		○			○
1075	キ	18	0	0	0.9		○			○
1076	ア	1	0	1	0.11					○
1076	ア	1	0	2	0.24					○
1076	ア	2	0	0	0.08					○
1076	ア	3	0	0	3.6					○
1076	ア	4	0	0	1.25					○
1076	ア	5	0	1	0.6					○
1076	ア	5	0	2	0.66					○
1076	ア	6	0	0	0.5					○

別表1 公益的機能別森林施業の実施基準を適用する区域

別表2 森林施業の方法を定める区域

林班	準林班	番号	枝番	混番	実測面積	水源の 涵養(標準 伐期齡+10)	山地 災害 防止等 (長伐期)	快適 環境 (長伐期)	保健 機能 (長伐期)	木材 生産 推進
1076	ア	7	0	0	0.47					○
1076	イ	1	0	0	0.26					○
1076	イ	2	0	0	1.24					○
1076	イ	3	0	0	0.21					○
1076	イ	4	0	0	0.23					○
1076	イ	5	0	0	0.04					○
1076	イ	6	0	0	0.3					○
1076	イ	7	0	0	0.36					○
1076	イ	8	0	0	1.76					○
1076	イ	9	0	1	2.25					○
1076	イ	9	0	2	2.41					○
1076	イ	12	0	0	0.53					○
1076	ウ	1	0	0	2.17					○
1076	ウ	2	0	0	2.06					○
1076	ウ	3	0	0	0.14					○
1076	ウ	4	0	0	0.29					○
1076	ウ	5	0	0	0.09					○
1076	ウ	6	0	0	0.11					○
1076	ウ	7	0	0	0.07					○
1076	ウ	8	0	0	0.31					○
1076	ウ	9	0	0	0.09					○
1076	ウ	10	0	0	0.08					○
1076	ウ	11	0	0	0.05					○
1076	ウ	12	0	0	0.03					○
1076	ウ	13	0	0	5	○				○
1076	ウ	14	0	0	0.06					○
1076	ウ	15	0	0	0.4					○
1076	ウ	16	0	0	0.14					○
1076	ウ	17	0	0	0.05					○
1076	ウ	18	0	0	0.41					○
1076	ウ	19	0	0	0.1					○
1076	ウ	20	0	0	0.63	○				○
1076	ウ	21	0	0	0.15					○
1076	ウ	22	0	0	0.07					○
1076	ウ	23	0	0	0.45					○
1076	ウ	24	0	0	0.13					○
1076	ウ	25	0	1	6.54	○				○
1076	ウ	25	0	2	1	○				○
1076	ウ	26	0	0	0.05					○
1076	ウ	27	0	0	0.04					○
1076	ウ	28	0	0	0.23					○
1076	ウ	29	0	0	0.14					○
1076	ウ	30	0	0	0.17					○
1076	ウ	31	0	0	0.13					○
1076	ウ	32	0	0	0.16					○
1076	ウ	33	0	0	0.09					○
1076	ウ	34	0	0	0.09					○
1076	ウ	35	0	0	0.25					○
1076	ウ	36	0	0	0.02					○
1076	ウ	37	0	0	0.02					○
1076	ウ	38	0	0	0.08					○
1076	ウ	39	0	0	0.04					○
1076	ウ	40	0	0	0.5					○
1076	ウ	41	0	0	0.06					○

別表1 公益的機能別森林施業の実施基準を適用する区域

別表2 森林施業の方法を定める区域

林班	準林班	番号	枝番	混番	実測面積	水源の 涵養(標準 伐期齡+10)	山地 災害 防止等 (長伐期)	快適 環境 (長伐期)	保健 機能 (長伐期)	木材 生産 推進
1076	ウ	42	0	0	2.97					○
1076	ウ	43	0	0	0.08					○
1076	ウ	44	0	0	0.06					○
1076	ウ	45	0	0	0.15					○
1076	ウ	46	0	0	0.08					○
1076	ウ	47	0	0	0.03					○
1076	ウ	48	0	0	0.03					○
1076	ウ	49	0	0	0.23					○
1076	ウ	50	0	0	0.04					○
1076	ウ	51	0	0	0.04					○
1076	ウ	52	0	0	0.08					○
1076	エ	1	0	0	0.06					○
1076	エ	2	0	0	0.11					○
1076	エ	3	0	0	0.28					○
1076	エ	4	0	0	2.85					○
1076	エ	5	0	0	0.08					○
1076	エ	6	0	0	0.03					○
1076	エ	7	0	0	0.07					○
1076	エ	8	0	0	0.06					○
1076	エ	9	0	0	0.05					○
1076	エ	10	0	0	0.14					○
1076	エ	11	0	0	0.28					○
1076	エ	12	0	0	0.04					○
1076	エ	13	0	0	0.1					○
1076	エ	14	0	0	0.09					○
1076	エ	15	0	0	0.05					○
1076	エ	16	0	0	0.03					○
1076	エ	17	0	0	0.04					○
1076	エ	18	0	0	0.01					○
1076	エ	19	0	0	0.09					○
1076	エ	20	0	1	0.04					○
1076	エ	20	0	2	0.03					○
1076	エ	21	0	0	0.25					○
1076	エ	22	0	0	0.09					○
1076	エ	23	0	0	0.09					○
1076	エ	24	0	0	0.4					○
1076	エ	25	0	0	12.75					○
1076	エ	26	0	0	0.04					○
1076	エ	27	0	0	0.1					○
1076	エ	28	0	0	0.11					○
1076	エ	29	0	0	0.11					○
1076	エ	30	0	0	0.06					○
1076	エ	31	0	0	0.06					○
1076	エ	32	0	0	0.05					○
1076	エ	33	0	0	0.04					○
1076	エ	34	0	0	0.04					○
1076	エ	35	0	0	0.04					○
1076	オ	1	0	0	30.4					○
1076	オ	2	0	0	0.17	○				
1076	オ	3	0	0	0.2	○				
1076	オ	4	0	0	0.1	○				
1076	カ	1	0	0	0.13	○				
1076	カ	2	0	0	0.04	○				
1076	カ	3	0	1	19.44					○

別表1 公益的機能別森林施業の実施基準を適用する区域

別表2 森林施業の方法を定める区域

林班	準林班	番号	枝番	混番	実測面積	水源の 涵養(標準 伐期齡+10)	山地 災害 防止等 (長伐期)	快適 環境 (長伐期)	保健 機能 (長伐期)	木材 生産 推進
1076	カ	3	0	2	2.49					○
1076	キ	1	0	0	0.12					○
1076	キ	2	0	0	0.03	○				
1076	キ	3	0	0	0.11					○
1076	キ	4	0	0	0.25					○
1076	キ	5	0	0	0.14					○
1076	キ	6	0	0	0.05					○
1076	キ	7	0	0	0.6					○
1076	キ	8	0	0	0.05					○
1076	キ	9	0	0	0.03					○
1076	キ	10	0	0	0.03					○
1076	キ	11	0	0	3					○
1076	キ	12	0	0	7.6					○
1076	キ	13	0	0	0.03					○
1076	キ	14	0	0	0.03					○
1076	キ	15	0	0	0.04					○
1076	キ	16	0	0	0.03	○				
1077	ア	1	0	0	0.05					○
1077	ア	2	0	0	0.16					○
1077	ア	3	0	0	0.25					○
1077	ア	4	0	0	0.2					○
1077	ア	5	0	0	0.25					○
1077	ア	6	0	0	0.35					○
1077	ア	7	0	0	0.15					○
1077	ア	8	0	0	0.4					○
1077	ア	9	0	0	0.03					○
1077	ア	10	0	0	0.25					○
1077	ア	11	0	0	0.07					○
1077	ア	12	0	0	0.06					○
1077	ア	13	0	0	0.4					○
1077	ア	14	0	0	1.03					○
1077	ア	15	0	0	0.59					○
1077	ア	16	0	0	0.07					○
1077	ア	17	0	0	1.12					○
1077	ア	18	0	0	1.98		○			○
1077	ア	18	1	0	0.04					○
1077	ア	18	2	0	0.43		○			○
1077	ア	18	3	0	0.46		○			○
1077	ア	18	4	0	1.48		○			○
1077	ア	19	0	1	0.3					○
1077	ア	19	0	2	0.48					○
1077	ア	20	0	0	1.31					○
1077	ア	21	0	0	0.57					○
1077	ア	22	0	0	0.06					○
1077	ア	23	0	0	0.1					○
1077	ア	24	0	0	0.51					○
1077	ア	25	0	0	0.05					○
1077	ア	26	0	0	0.4					○
1077	ア	27	0	0	0.14					○
1077	ア	28	0	0	0.1					○
1077	ア	29	0	0	0.71					○
1077	ア	30	0	0	1.12					○
1077	ア	31	0	1	0.1					○
1077	ア	31	0	2	0.1					○

別表1 公益的機能別森林施業の実施基準を適用する区域

別表2 森林施業の方法を定める区域

林班	準林班	番号	枝番	混番	実測面積	水源の 涵養(標準 伐期齡+10)	山地 災害 防止等 (長伐期)	快適 環境 (長伐期)	保健 機能 (長伐期)	木材 生産 推進
1077	ア	32	0	0	0.31					○
1077	ア	33	0	0	0.51					○
1077	ア	34	0	0	0.06					○
1077	ア	35	0	0	0.06					○
1077	ア	36	0	1	0.85					○
1077	ア	36	0	2	0.56					○
1077	ア	37	0	0	1.59		○			○
1077	ア	37	1	0	0.98		○			○
1077	イ	1	0	0	0.08					○
1077	イ	2	0	0	0.57					○
1077	イ	3	0	0	0.13					○
1077	イ	3	1	0	0.38					○
1077	イ	4	0	0	0.21					○
1077	イ	5	0	0	0.15					○
1077	イ	6	0	0	0.08					○
1077	イ	7	0	1	0.33	○				○
1077	イ	7	0	2	1.33	○				○
1077	イ	8	0	0	0.08					○
1077	イ	9	0	0	0.15					○
1077	イ	10	0	0	0.13					○
1077	イ	11	0	0	0.01					○
1077	イ	12	0	0	0.02					○
1077	イ	13	0	0	0.01					○
1077	イ	14	0	0	0.09					○
1077	イ	15	0	0	0.02					○
1077	イ	16	0	0	0.01					○
1077	イ	17	0	0	0.02					○
1077	イ	18	0	0	0.03					○
1077	イ	19	0	0	0.36					○
1077	イ	19	1	0	0.3					○
1077	イ	20	0	1	0.09					○
1077	イ	20	0	2	0.09					○
1077	イ	21	0	0	0.09					○
1077	イ	22	0	0	0.24					○
1077	イ	23	0	1	0.37					○
1077	イ	23	0	2	0.56					○
1077	イ	24	0	0	0.01					○
1077	イ	25	0	0	0.23					○
1077	イ	26	0	0	0.15					○
1077	イ	27	0	0	0.04					○
1077	イ	28	0	0	0.32					○
1077	イ	29	0	0	0.61					○
1077	イ	30	0	0	0.05					○
1077	イ	31	0	0	0.02					○
1077	イ	32	0	0	4.46		○			○
1077	イ	33	0	0	0.06					○
1077	イ	34	0	0	0.06					○
1077	イ	35	0	0	0.35					○
1077	イ	36	0	0	0.51					○
1077	イ	37	0	1	0.15					○
1077	イ	37	0	2	0.06					○
1077	イ	38	0	0	0.11					○
1077	イ	39	0	0	0.05					○
1077	イ	40	0	0	0.4					○

別表1 公益的機能別森林施業の実施基準を適用する区域

別表2 森林施業の方法を定める区域

林班	準林班	番号	枝番	混番	実測面積	水源の 涵養(標準 伐期齡+10)	山地 災害 防止等 (長伐期)	快適 環境 (長伐期)	保健 機能 (長伐期)	木材 生産 推進
1077	イ	41	0	0	7.62	○				
1077	イ	41	1	0	0.83		○			○
1077	イ	42	0	0	2.2		○			○
1077	イ	43	0	0	0.2					○
1077	イ	44	0	1	0.41					○
1077	イ	44	0	2	0.41					○
1077	イ	45	0	0	0.04					○
1077	イ	46	0	0	0.03					○
1077	イ	47	0	0	0.03					○
1077	イ	48	0	0	0.11					○
1077	イ	49	0	0	0.13					○
1077	ウ	1	0	0	0.04					○
1077	ウ	2	0	0	0.03					○
1077	ウ	3	0	0	0.06					○
1077	ウ	4	0	0	0.03					○
1077	ウ	5	0	0	0.07					○
1077	ウ	6	0	0	0.1					○
1077	ウ	7	0	0	0.07					○
1077	ウ	8	0	0	0.02					○
1077	ウ	9	0	0	0.04					○
1077	ウ	10	0	0	0.02					○
1077	ウ	11	0	0	0.09					○
1077	ウ	12	0	0	0.23					○
1077	ウ	13	0	0	0.08					○
1077	ウ	14	0	0	0.04					○
1077	ウ	15	0	0	0.04					○
1077	ウ	16	0	0	0.28					○
1077	エ	1	0	0	0.29					○
1077	エ	1	1	0	0.09					○
1077	エ	7	0	0	0.01					○
1077	エ	8	0	0	0.1					○
1077	エ	9	0	0	0.04					○
1077	エ	10	0	0	0.51					○
1077	エ	11	0	0	0.15					○
1077	エ	12	0	0	0.02					○
1077	エ	13	0	0	0.26					○
1077	エ	14	0	0	0.02					○
1077	エ	15	0	0	0.03					○
1077	エ	16	0	0	0.12					○
1077	エ	17	0	0	0.02					○
1077	エ	18	0	0	0.03					○
1077	エ	19	0	0	0.06					○
1077	エ	20	0	0	0.04					○
1077	エ	21	0	0	0.02					○
1077	エ	22	0	0	0.02					○
1077	エ	23	0	0	0.02					○
1077	エ	24	0	0	0.02					○
1077	エ	25	0	0	0.03					○
1077	エ	26	0	0	0.02					○
1077	エ	27	0	0	0.02					○
1077	エ	28	0	0	0.02					○
1077	エ	29	0	0	0.18					○
1077	エ	30	0	0	0.05					○
1077	エ	31	0	0	0.04					○

別表1 公益的機能別森林施業の実施基準を適用する区域

別表2 森林施業の方法を定める区域

林班	準林班	番号	枝番	混番	実測面積	水源の 涵養(標準 伐期齡+10)	山地 災害 防止等 (長伐期)	快適 環境 (長伐期)	保健 機能 (長伐期)	木材 生産 推進
1077	I	32	0	0	0.03					○
1077	I	33	0	0	0.16					○
1077	I	34	0	0	0.3					○
1077	I	35	0	0	0.07					○
1077	I	36	0	0	0.12	○				○
1077	I	37	0	0	0.05	○				○
1077	I	38	0	0	0.02	○				○
1077	I	39	0	0	0.1	○				○
1077	I	40	1	0	3	○				○
1077	I	40	2	0	0.61	○				○
1077	I	40	3	0	1.2	○				○
1077	I	40	4	0	1.19	○				○
1077	I	40	5	0	3.85		○			○
1077	I	40	6	0	1.35	○				○
1077	I	40	7	0	1.8	○				○
1077	I	40	8	1	2.05	○				○
1077	I	40	8	2	1.3	○				○
1077	I	40	9	1	1.6	○				○
1077	I	40	9	2	0.9	○				○
1077	I	40	10	1	0.9	○				○
1077	I	40	10	2	0.26	○				○
1077	I	40	11	0	1.06	○				○
1077	I	40	12	0	0.25	○				○
1077	I	40	13	0	0.1	○				○
1077	I	40	14	0	0.2	○				○
1077	I	41	0	0	3.36	○				○
1077	I	42	0	0	0.01	○				○
1077	I	43	0	0	1.32	○				○
1077	I	44	1	0	0.28		○			○
1077	I	44	2	0	2	○				○
1077	I	44	3	0	3.64		○			○
1077	I	44	4	0	3	○				○
1077	I	44	5	0	5	○				○
1077	I	44	6	0	0.5	○				○
1077	I	44	7	0	1.03		○			○
1077	I	44	8	1	0.3	○				○
1077	I	44	8	2	0.3	○				○
1077	I	45	0	0	0.03					○
1077	I	46	0	0	0.02					○
1077	I	47	0	0	0.01					○
1077	I	48	0	0	0.03					○
1077	I	49	0	0	0.02					○
1077	I	50	0	0	0.01					○
1077	I	51	0	0	0.66					○
1077	I	52	0	0	0.03					○
1077	I	53	0	0	0.15					○
1077	I	54	0	0	0.01					○
1077	I	55	0	0	0.01					○
1077	I	56	0	0	0.15					○
1077	I	57	0	0	0.29					○
1077	I	58	0	0	0.25					○
1077	I	59	0	0	0.15					○
1077	I	60	0	0	0.1					○
1077	I	61	0	0	0.29					○

別表1 公益的機能別森林施業の実施基準を適用する区域

別表2 森林施業の方法を定める区域

林班	準林班	番号	枝番	混番	実測面積	水源の 涵養(標準 伐期齡+10)	山地 災害 防止等 (長伐期)	快適 環境 (長伐期)	保健 機能 (長伐期)	木材 生産 推進
1077	Ⅰ	62	0	0	0.12					○
1077	Ⅰ	63	0	0	0.13					○
1077	Ⅰ	64	0	0	3.1		○			○
1077	Ⅰ	65	0	0	0.03					○
1077	Ⅰ	66	0	0	0.02					○
1077	Ⅰ	67	0	0	0.14					○
1077	Ⅰ	68	0	0	0.04					○
1077	Ⅰ	69	0	0	0.09					○
1077	Ⅰ	70	0	0	0.02					○
1077	Ⅰ	71	0	0	0.02					○
1078	ア	1	0	0	1.98					○
1078	ア	2	0	0	2.25					○
1078	ア	3	0	0	0.5					○
1078	ア	4	0	0	9.92					○
1078	ア	5	0	0	0.35					○
1078	ア	6	0	0	0.28					○
1078	ア	7	0	0	0.3					○
1078	ア	8	0	0	0.1					○
1078	ア	9	0	0	0.2					○
1078	ア	10	0	0	0.05					○
1078	ア	11	0	0	0.01					○
1078	ア	12	0	0	0.06					○
1078	ア	13	0	0	0.29					○
1078	ア	14	0	0	0.08					○
1078	ア	15	0	0	0.02					○
1078	ア	16	0	0	0.03					○
1078	ア	17	0	0	0.35					○
1078	ア	18	0	0	0.4	○				○
1078	ア	19	0	0	0.1					○
1078	ア	20	0	0	0.11					○
1078	イ	1	0	1	0.16					○
1078	イ	1	0	2	0.64					○
1078	イ	2	0	0	0.26					○
1078	イ	3	0	0	1.49					○
1078	イ	4	0	0	0.64					○
1078	イ	5	0	0	1.19					○
1078	イ	6	0	0	0.74					○
1078	イ	6	1	0	1.74					○
1078	ウ	1	0	0	0.05					○
1078	ウ	2	0	1	0.27					○
1078	ウ	2	0	2	2.41					○
1078	ウ	3	0	0	1.98					○
1078	ウ	4	0	0	0.02					○
1078	ウ	5	0	0	0.02					○
1078	ウ	6	0	0	0.25					○
1078	ウ	7	0	0	0.04					○
1078	ウ	8	0	0	0.04					○
1078	ウ	9	0	0	0.2					○
1078	ウ	10	0	0	0.79					○
1078	ウ	11	0	0	0.11					○
1078	ウ	12	0	0	0.23					○
1078	ウ	13	0	0	0.3					○
1078	ウ	14	0	0	0.08					○
1078	ウ	15	0	1	0.37					○

別表1 公益的機能別森林施業の実施基準を適用する区域

別表2 森林施業の方法を定める区域

林班	準林班	番号	枝番	混番	実測面積	水源の 涵養(標準 伐期齡+10)	山地 災害 防止等 (長伐期)	快適 環境 (長伐期)	保健 機能 (長伐期)	木材 生産 推進
1078	ウ	15	0	2	0.38					○
1078	ウ	16	0	0	0.22					○
1078	ウ	17	0	0	0.5					○
1078	ウ	18	0	0	0.15					○
1078	ウ	19	0	0	0.35					○
1078	ウ	20	0	1	0.25					○
1078	ウ	20	0	2	0.25					
1078	ウ	21	0	0	0.25					○
1078	ウ	22	0	0	0.3					○
1078	ウ	23	0	0	0.06					○
1078	ウ	24	0	0	0.07					○
1078	ウ	25	0	0	0.12					○
1078	ウ	26	0	0	0.6					○
1078	ウ	27	0	0	0.89					○
1078	ウ	28	0	0	0.79					○
1078	ウ	29	0	0	0.12					○
1078	ウ	30	0	0	0.03					○
1078	ウ	31	0	0	0.3					○
1078	ウ	32	0	0	0.1					○
1078	ウ	33	0	0	8.87					○
1078	ウ	34	0	0	0.2					○
1078	ウ	35	0	0	0.05					○
1078	ウ	36	0	0	0.05					○
1078	ウ	37	0	0	0.25					○
1078	ウ	38	0	0	0.12					○
1078	ウ	39	0	0	0.79					○
1078	ウ	40	0	0	0.18					○
1078	ウ	41	0	0	0.13					○
1078	ウ	42	0	0	1.09					○
1078	エ	1	0	0	0.05					
1078	エ	2	0	0	0.05					
1078	エ	3	0	0	1.39					○
1078	エ	4	0	0	0.1					○
1078	エ	5	0	0	0.03					○
1078	エ	6	0	0	0.02					○
1078	エ	7	0	0	0.12					○
1078	エ	8	0	0	0.16					○
1078	エ	9	0	0	0.05					○
1078	エ	10	0	1	0.07					○
1078	エ	10	0	2	0.08					○
1078	エ	11	0	0	0.2					○
1078	エ	12	0	0	0.55					○
1078	エ	13	0	0	0.07					○
1078	エ	14	0	0	0.79					○
1078	エ	15	0	0	0.14					○
1078	エ	16	0	0	0.4					○
1078	エ	17	0	0	0.09					○
1078	エ	18	0	0	0.01					○
1078	エ	19	0	0	0.04					○
1078	エ	20	0	0	0.04					○
1078	エ	21	0	1	0.07					○
1078	エ	21	0	2	0.06					○
1078	エ	22	0	0	0.84					○
1078	エ	23	0	0	4.07					

別表1 公益的機能別森林施業の実施基準を適用する区域

別表2 森林施業の方法を定める区域

林班	準林班	番号	枝番	混番	実測面積	水源の 涵養(標準 伐期齡+10)	山地 災害 防止等 (長伐期)	快適 環境 (長伐期)	保健 機能 (長伐期)	木材 生産 推進
1078	I	24	0	0	0.1					
1078	I	25	0	0	0.02					○
1078	I	26	0	0	0.17					○
1078	I	27	0	0	0.06					○
1078	I	28	0	1	0.05					○
1078	I	28	0	2	0.05					○
1078	I	29	0	1	0.07					○
1078	I	29	0	2	0.06					○
1078	I	30	0	0	0.05					○
1078	I	31	0	0	0.35					○
1078	I	32	0	0	0.21					○
1078	I	33	0	0	1.49					
1078	I	34	0	0	0.06					
1078	I	35	0	0	0.08					○
1078	I	36	0	0	0.19					○
1078	I	37	0	0	0.14					○
1078	I	38	0	0	0.01					
1078	I	39	0	0	0.06					○
1078	I	40	0	0	0.25					○
1078	I	41	0	0	0.09					○
1078	I	42	0	0	0.07					○
1078	I	43	0	0	0.01					○
1078	I	44	0	0	0.1					○
1079	A	1	0	0	1.14					
1079	A	2	0	0	0.09					○
1079	A	3	0	0	1.79					○
1079	A	4	0	0	0.02					○
1079	A	5	0	0	1.02					○
1079	A	6	0	0	2.33					○
1079	A	7	0	1	0.05					
1079	A	7	0	2	0.06					○
1079	A	8	0	0	0.5					○
1079	A	8	1	0	0.67					○
1079	A	9	0	0	0.3	○				○
1079	A	10	0	0	0.66	○				○
1079	A	11	0	0	0.86	○				○
1079	A	12	0	0	0.2	○				○
1079	A	13	0	0	0.12	○				○
1079	A	14	0	0	0.12	○				○
1079	A	15	0	0	0.07	○				○
1079	A	16	0	0	2.23	○				○
1079	A	17	0	0	0.37	○				○
1079	A	18	0	0	2.81	○				○
1079	A	19	0	0	2.81	○				○
1079	I	1	0	1	0.1	○				○
1079	I	1	0	2	3.9	○				○
1079	I	2	0	0	1.2	○				○
1079	I	3	0	0	0.31	○				○
1079	I	4	0	0	1	○				○
1079	I	5	0	1	0.59	○				○
1079	I	5	0	2	0.37	○				○
1079	I	6	0	0	0.68	○				○
1079	I	7	0	0	1.85	○				
1079	ウ	1	0	0	6.19	○				○

別表1 公益的機能別森林施業の実施基準を適用する区域

別表2 森林施業の方法を定める区域

林班	準林班	番号	枝番	混番	実測面積	水源の 涵養(標準 伐期齡+10)	山地 災害 防止等 (長伐期)	快適 環境 (長伐期)	保健 機能 (長伐期)	木材 生産 推進
1079	ウ	2	0	0	2.65	○				○
1079	エ	1	0	0	0.25					○
1079	エ	2	0	0	0.24					
1079	エ	3	0	0	0.12					
1079	エ	4	0	0	0.25					○
1079	エ	5	0	0	0.25					○
1079	エ	6	0	0	0.79					○
1079	エ	6	1	0	1					○
1079	エ	6	2	0	0.15					○
1079	エ	7	0	0	0.68					○
1079	エ	8	0	1	0.37					○
1079	エ	8	0	2	0.98					
1079	エ	9	0	0	0.31					
1079	エ	10	0	0	0.37	○				○
1079	エ	11	0	0	0.8	○				○
1079	エ	12	0	0	0.67					○
1079	エ	13	0	0	0.31	○				○
1079	エ	14	0	1	3.99	○				○
1079	エ	14	0	2	0.46	○				○
1079	エ	14	1	0	0.15	○				○
1079	エ	15	0	0	0.25	○				
1079	オ	1	0	0	0.12					○
1079	オ	2	0	0	0.25					○
1079	オ	3	0	0	0.25					
1079	オ	4	0	0	0.12					
1079	オ	5	0	0	0.12					
1079	オ	6	0	1	2.92	○				○
1079	オ	6	0	2	1.06	○				○
1079	オ	6	1	0	0.45	○				○
1079	オ	7	0	0	0.05	○				○
1079	オ	8	0	0	0.06	○				
1079	オ	9	0	0	0.04					○
1079	オ	10	0	0	0.02					○
1079	オ	11	0	0	0.05					○
1079	オ	12	0	0	0.02	○				○
1079	オ	13	0	0	0.07					○
1079	オ	14	0	1	3.95					○
1079	オ	14	0	2	1.99					
1079	オ	14	0	3	0.5					○
1079	オ	14	1	0	0.14	○				○
1079	オ	14	2	0	1.73					○
1080	ア	1	0	0	0.8					○
1080	ア	2	0	0	0.13					○
1080	ア	3	0	0	0.06					○
1080	ア	4	0	0	0.1					○
1080	ア	5	0	0	0.57					○
1080	ア	6	0	0	2.28					○
1080	ア	7	0	0	0.31					○
1080	ア	8	0	0	0.16					○
1080	ア	9	0	0	0.19					○
1080	ア	10	0	0	0.22					○
1080	ア	11	0	0	0.32					○
1080	ア	12	0	0	0.05					○
1080	ア	13	0	0	0.06					○

別表1 公益的機能別森林施業の実施基準を適用する区域

別表2 森林施業の方法を定める区域

林班	準林班	番号	枝番	混番	実測面積	水源の 涵養(標準 伐期齡+10)	山地 災害 防止等 (長伐期)	快適 環境 (長伐期)	保健 機能 (長伐期)	木材 生産 推進
1080	ア	14	0	1	0.2					○
1080	ア	14	0	2	0.2					○
1080	ア	15	0	0	0.12		○			○
1080	ア	16	0	0	0.09		○			○
1080	ア	17	0	0	0.79		○			○
1080	ア	18	0	0	2.83		○			○
1080	ア	18	1	0	0.87		○			○
1080	ア	19	0	0	0.12		○			○
1080	ア	20	0	0	0.34		○			○
1080	ア	21	0	0	6.21					○
1080	ア	22	0	0	2.51		○			○
1080	ア	23	0	0	0.24		○			○
1080	ア	24	0	0	0.95		○			○
1080	ア	25	0	0	0.4		○			○
1080	ア	26	0	0	0.44		○			○
1080	イ	1	0	0	0.51					○
1080	イ	2	0	0	1.05					○
1080	イ	3	0	0	0.06					○
1080	イ	4	0	0	0.37					○
1080	イ	5	0	0	0.06					○
1080	イ	6	0	0	0.17					○
1080	イ	7	0	0	1.11					○
1080	イ	8	0	0	0.56	○				○
1080	イ	9	0	0	0.05					○
1080	イ	10	0	0	0.6					○
1080	イ	11	0	0	0.31					○
1080	イ	12	0	0	0.78	○				○
1080	イ	13	0	0	0.27					○
1080	イ	14	0	0	0.16					○
1080	イ	15	0	0	0.8					○
1080	イ	16	0	0	0.08					○
1080	イ	17	0	0	0.02					○
1080	イ	18	0	0	0.02					○
1080	イ	19	0	0	0.12					○
1080	イ	20	0	0	0.21					○
1080	イ	21	0	0	0.2					○
1080	イ	22	0	0	0.84					○
1080	イ	23	0	0	0.47					○
1080	イ	24	0	0	0.14		○			○
1080	イ	25	0	0	0.04					○
1080	イ	26	0	0	0.06					○
1080	ウ	1	0	0	0.2					○
1080	ウ	2	0	0	1.21					○
1080	ウ	3	0	0	2.38					○
1080	ウ	4	0	0	2.14					○
1080	ウ	5	0	0	0.97					○
1080	ウ	6	0	0	0.51					○
1080	ウ	7	0	0	0.84					○
1080	ウ	8	0	0	12.95					○
1080	ウ	9	0	0	0.5					○
1080	ウ	10	0	0	0.33					○
1080	ウ	11	0	0	0.07					○
1080	ウ	12	0	0	0.1					○
1080	ウ	13	0	0	0.2					○

別表1 公益的機能別森林施業の実施基準を適用する区域

別表2 森林施業の方法を定める区域

林班	準林班	番号	枝番	混番	実測面積	水源の 涵養(標準 伐期齡+10)	山地 災害 防止等 (長伐期)	快適 環境 (長伐期)	保健 機能 (長伐期)	木材 生産 推進
1080	ウ	14	0	0	0.01					○
1080	ウ	15	0	0	0.3					○
1080	ウ	16	0	0	0.14					○
1080	ウ	17	0	0	0.66	○				
1080	ウ	18	0	0	0.1					○
1080	ウ	19	0	0	0.2					○
1080	ウ	20	0	0	0.29					○
1080	ウ	21	0	0	0.19					○
1080	エ	1	0	1	0.08					○
1080	エ	1	0	2	0.33					○
1080	エ	2	0	1	0.11					○
1080	エ	2	0	2	0.4					○
1080	エ	3	0	0	0.1					○
1080	エ	4	0	0	0.15					○
1080	エ	5	0	0	0.2					○
1080	エ	6	0	0	0.42					○
1080	エ	6	1	0	0.3					○
1080	エ	7	0	0	0.3					○
1080	エ	8	0	0	0.11					○
1080	エ	9	0	0	0.31					○
1080	エ	10	0	0	0.37					○
1080	エ	11	0	0	0.17					
1080	エ	12	0	0	0.29					○
1080	エ	13	0	0	0.26					○
1080	エ	14	0	0	1.35					○
1080	エ	15	0	0	0.03					○
1080	エ	16	0	0	2.37					○
1080	エ	17	0	0	1.38					○
1080	エ	18	0	0	0.03					○
1080	エ	19	0	0	0.11					○
1080	オ	1	0	0	0.91					○
1080	オ	2	0	0	0.31	○				○
1080	オ	3	0	0	0.32	○				○
1080	オ	4	0	0	0.52	○				○
1080	オ	5	0	0	0.16	○				○
1080	オ	6	0	0	0.2					○
1080	オ	6	1	0	0.11					○
1080	オ	7	0	1	0.27					○
1080	オ	7	0	2	0.28					○
1080	オ	8	0	1	0.3					○
1080	オ	8	0	2	0.29					○
1080	オ	9	0	0	0.36					
1080	オ	10	0	0	0.11					○
1080	オ	11	0	1	0.16					
1080	オ	11	0	2	0.24					○
1080	オ	12	0	0	0.69					○
1080	オ	13	0	0	0.13					○
1080	オ	14	0	0	0.37					○
1080	オ	15	0	0	0.12					○
1080	オ	16	0	0	0.23					○
1080	オ	17	0	0	0.12					○
1080	オ	18	0	0	0.39					○
1080	オ	19	0	0	0.17					○
1080	オ	20	0	0	0.21					○

別表1 公益的機能別森林施業の実施基準を適用する区域

別表2 森林施業の方法を定める区域

林班	準林班	番号	枝番	混番	実測面積	水源の 涵養(標準 伐期齡+10)	山地 災害 防止等 (長伐期)	快適 環境 (長伐期)	保健 機能 (長伐期)	木材 生産 推進
1080	才	21	0	0	0.1					○
1080	才	22	0	0	0.04					○
1080	才	23	0	0	0.19					○
1080	才	24	0	0	0.37	○				○
1080	才	25	0	0	0.97	○				○
1080	才	25	1	0	0.98	○				
1080	才	26	0	0	0.15					
1080	才	27	0	0	0.15					
1080	才	28	0	0	0.06					
1081	ア	1	0	0	0.13					○
1081	ア	2	0	0	0.24	○				○
1081	ア	3	0	0	0.3					
1081	ア	4	0	1	0.05					○
1081	ア	4	0	2	0.05					○
1081	ア	5	0	1	0.07	○				○
1081	ア	5	0	2	0.08	○				○
1081	ア	6	0	0	0.35	○				○
1081	ア	7	0	0	0.06	○				○
1081	ア	8	0	0	0.11	○				○
1081	ア	9	0	0	0.1	○				○
1081	ア	10	0	0	0.3	○				○
1081	ア	11	0	0	0.3	○				○
1081	ア	12	0	0	1.64	○				○
1081	ア	13	0	0	0.14	○				○
1081	ア	14	0	0	0.22	○				○
1081	ア	15	0	0	0.23	○				○
1081	ア	16	0	0	0.09	○				○
1081	ア	17	0	0	0.13	○				○
1081	ア	18	0	0	0.5	○				○
1081	ア	19	0	0	0.37	○				○
1081	ア	20	0	0	0.3	○				○
1081	ア	21	0	0	0.33	○				○
1081	ア	22	0	0	0.2	○				○
1081	ア	23	0	0	0.14	○				○
1081	ア	24	0	0	0.1	○				○
1081	ア	25	0	0	0.16	○				○
1081	ア	26	0	0	0.3					○
1081	ア	27	0	0	1.89					○
1081	ア	28	0	0	0.59					○
1081	ア	29	0	0	0.69					○
1081	イ	1	0	0	0.69					○
1081	イ	2	0	0	0.62					○
1081	イ	3	0	0	0.7	○				
1081	イ	4	0	0	0.34					○
1081	イ	5	0	0	0.2					○
1081	イ	6	0	0	0.07					○
1081	イ	7	0	0	1.19					○
1081	イ	8	0	0	1.24	○				
1081	イ	9	0	0	1.69	○				
1081	イ	10	0	0	0.12		○			○
1081	イ	11	0	0	0.37					○
1081	イ	12	0	0	0.16					○
1081	イ	13	0	0	1.58					○
1081	イ	14	0	0	1.49					○

別表1 公益的機能別森林施業の実施基準を適用する区域

別表2 森林施業の方法を定める区域

林班	準林班	番号	枝番	混番	実測面積	水源の 涵養(標準 伐期齡+10)	山地 災害 防止等 (長伐期)	快適 環境 (長伐期)	保健 機能 (長伐期)	木材 生産 推進
1081	イ	15	0	0	0.27					○
1081	イ	16	0	0	0.14					○
1081	イ	17	0	0	0.51					○
1081	イ	18	0	0	0.26					○
1081	イ	19	0	0	0.46					○
1081	イ	20	0	0	0.37					○
1081	イ	21	0	0	1.06					○
1081	イ	22	1	0	0.54		○			○
1081	イ	22	2	0	3.08	○				○
1081	イ	22	3	0	0.52		○			○
1081	イ	22	4	0	2.34		○			○
1081	イ	22	5	0	3.32	○				○
1081	イ	23	0	0	0.82					○
1081	イ	24	0	0	1.53					○
1081	イ	25	0	0	0.65					○
1081	イ	26	0	0	3.18	○				○
1081	イ	27	0	0	1.3					○
1081	イ	28	0	1	2.52		○			○
1081	イ	28	0	2	1.05	○				○
1081	イ	29	1	0	1.85					○
1081	イ	29	2	0	0.9					○
1081	ウ	1	0	0	4.89					○
1081	ウ	2	0	0	7.27					○
1081	ウ	3	0	0	5.27					○
1081	ウ	4	0	0	1.09					○
1082	ア	1	0	0	0.22					○
1082	ア	2	0	0	0.56					○
1082	ア	3	0	0	7					○
1082	ア	3	1	0	7.73	○				○
1082	ア	3	2	0	7	○				○
1082	ア	3	3	0	4	○				○
1082	ア	3	4	0	6	○				○
1082	ア	3	5	0	3.46					○
1082	イ	1	0	0	0.29					○
1082	イ	2	0	0	0.47	○				○
1082	イ	3	0	0	2.4					○
1082	イ	4	0	0	0.15					○
1082	イ	5	0	0	1.46					○
1082	イ	5	1	0	2.4					○
1082	イ	5	2	0	0.5					○
1082	ウ	1	0	0	16.92					○
1082	ウ	2	0	0	4.96	○				○
1082	エ	1	0	1	3.98					○
1082	エ	1	0	2	2.33					○
1082	エ	2	0	1	3.59					○
1082	エ	2	0	2	4.33					○
1082	オ	1	0	0	3.75					○
1082	オ	2	0	0	4.54	○				○
1082	カ	1	0	0	4					○
1082	カ	2	0	0	3.15	○				○
1083	ア	1	0	0	0.59					○
1083	ア	2	0	1	0.27					○
1083	ア	2	0	2	1.09					○
1083	ア	3	0	1	0.08					○

別表1 公益的機能別森林施業の実施基準を適用する区域

別表2 森林施業の方法を定める区域

林班	準林班	番号	枝番	混番	実測面積	水源の 涵養(標準 伐期齡+10)	山地 災害 防止等 (長伐期)	快適 環境 (長伐期)	保健 機能 (長伐期)	木材 生産 推進
1083	ア	3	0	2	0.34					○
1083	ア	4	0	0	1					○
1083	ア	4	1	0	1					○
1083	ア	4	2	0	0.21					○
1083	ア	5	0	0	0.33					○
1083	ア	6	0	0	0.21					○
1083	ア	7	0	0	0.88					○
1083	ア	7	1	0	2.13					○
1083	ア	8	0	0	0.03					○
1083	ア	9	0	0	2.21					○
1083	ア	10	0	0	1.47					○
1083	ア	10	1	0	1.14					○
1083	ア	11	0	0	0.8	○				
1083	ア	12	0	0	2.5		○			○
1083	ア	13	0	0	2.93	○				
1083	ア	14	0	0	2.74	○				
1083	ア	14	1	0	0.8	○				○
1083	イ	1	0	0	0.12					○
1083	イ	2	0	0	0.65					○
1083	イ	3	0	1	3.96		○			○
1083	イ	3	0	2	0.19		○			○
1083	イ	4	0	0	2.75		○			○
1083	イ	5	0	0	0.34	○				
1083	イ	6	0	0	0.69	○				
1083	イ	7	0	0	3.81	○				○
1083	イ	8	0	0	0.22					○
1083	イ	9	0	0	0.68					○
1083	イ	12	0	0	0.11					○
1083	イ	13	0	0	0.54					○
1083	イ	14	0	0	4.64	○				○
1083	イ	15	0	0	0.14	○				○
1083	イ	16	0	0	0.54					○
1083	イ	17	0	0	3.57	○				○
1083	イ	18	0	0	0.9	○				
1083	ウ	1	0	0	0.14					○
1083	ウ	2	0	1	0.08					○
1083	ウ	2	0	2	0.08					○
1083	ウ	3	0	0	0.23					○
1083	ウ	4	0	0	3.08	○				○
1083	ウ	5	0	0	0.24					○
1083	ウ	6	0	1	0.07					○
1083	ウ	6	0	2	0.07					○
1083	ウ	7	0	0	3.31					○
1083	ウ	8	0	1	1.58	○				○
1083	ウ	8	0	2	1.3	○				
1083	ウ	9	0	0	0.38					○
1083	ウ	10	0	0	0.11					○
1083	ウ	11	0	0	0.93					○
1083	ウ	12	0	1	1.78		○			○
1083	ウ	12	0	2	1.43	○				
1083	ウ	13	0	0	0.31					○
1083	ウ	14	0	0	0.19					○
1083	ウ	15	0	0	0.35					○
1083	ウ	16	0	0	0.4					○

別表1 公益的機能別森林施業の実施基準を適用する区域

別表2 森林施業の方法を定める区域

林班	準林班	番号	枝番	混番	実測面積	水源の 涵養(標準 伐期齡+10)	山地 災害 防止等 (長伐期)	快適 環境 (長伐期)	保健 機能 (長伐期)	木材 生産 推進
1083	ウ	17	0	0	0.22	○				
1083	エ	1	0	0	1.33					○
1083	エ	2	0	0	1.26					
1083	エ	3	0	0	0.13					○
1083	エ	4	0	1	0.22					○
1083	エ	4	0	2	0.09					○
1083	エ	5	0	0	0.09					○
1083	エ	6	0	0	0.1		○			○
1083	エ	6	1	0	2.18		○			○
1083	エ	6	2	0	0.1		○			○
1083	エ	6	3	0	2.02		○			○
1083	エ	6	4	0	1.12		○			○
1083	エ	7	0	0	0.21					○
1083	エ	8	0	0	0.32					○
1084	ア	1	0	0	0.4					○
1084	ア	2	0	0	0.2					○
1084	ア	3	0	0	0.05					○
1084	ア	4	0	0	0.09					○
1084	ア	5	0	0	0.24					○
1084	ア	5	1	0	0.27					○
1084	ア	6	0	0	0.14					○
1084	ア	7	0	0	1.04		○			○
1084	ア	8	0	0	0.14					○
1084	ア	9	0	0	0.11					○
1084	ア	10	0	0	0.07					○
1084	ア	11	0	1	0.02					○
1084	ア	11	0	2	0.01					○
1084	ア	12	0	0	0.05					○
1084	ア	13	0	0	0.08					○
1084	ア	14	0	0	0.05					○
1084	ア	15	0	0	0.06					○
1084	ア	16	0	0	0.31					○
1084	ア	16	1	0	0.29					○
1084	ア	17	0	0	0.5					○
1084	ア	18	0	0	0.42					○
1084	ア	19	0	1	0.28					○
1084	ア	19	0	2	0.28					○
1084	ア	20	0	0	0.23					○
1084	ア	21	0	0	0.37					○
1084	ア	22	0	0	0.3					○
1084	ア	23	0	0	0.07					○
1084	ア	24	0	0	0.13					○
1084	ア	25	0	0	0.72					○
1084	ア	26	0	0	0.09					○
1084	ア	27	0	0	0.15					○
1084	ア	28	0	1	0.4					○
1084	ア	28	0	2	0.48					○
1084	ア	29	0	1	0.1					○
1084	ア	29	0	2	0.3					○
1084	ア	30	0	1	0.63					○
1084	ア	30	0	2	0.57					○
1084	ア	31	0	0	0.35					
1084	ア	32	0	1	0.2					
1084	ア	32	0	2	0.2					

別表1 公益的機能別森林施業の実施基準を適用する区域

別表2 森林施業の方法を定める区域

林班	準林班	番号	枝番	混番	実測面積	水源の 涵養(標準 伐期齡+10)	山地 災害 防止等 (長伐期)	快適 環境 (長伐期)	保健 機能 (長伐期)	木材 生産 推進
1084	ア	33	0	0	0.22					○
1084	ア	34	0	0	0.32					○
1084	ア	35	0	1	0.08					○
1084	ア	35	0	2	0.33					○
1084	ア	35	1	0	0.5					○
1084	ア	36	0	0	0.17					○
1084	ア	37	0	0	0.34					○
1084	ア	38	0	0	0.06					○
1084	ア	39	0	0	0.39					○
1084	ア	40	0	0	0.06					○
1084	ア	41	0	0	0.14					○
1084	ア	42	0	0	1.31					○
1084	ア	43	0	0	0.02					○
1084	ア	44	0	0	0.16					○
1084	ア	45	0	0	0.04					○
1084	ア	46	0	0	0.14					○
1084	ア	47	0	0	0.18					○
1084	ア	48	0	0	0.09					○
1084	ア	49	0	0	0.94					○
1084	ア	50	0	0	0.44					○
1084	ア	51	0	0	0.21					○
1084	ア	52	0	0	0.98					○
1084	ア	53	0	0	0.03	○				
1084	ア	54	0	0	0.03	○				
1084	ア	55	0	0	0.35					○
1084	ア	56	0	0	0.18					○
1084	ア	57	0	0	0.07					○
1084	ア	58	0	0	0.09	○				
1084	ア	59	0	0	0.08					○
1084	ア	61	0	0	0.16					○
1084	ア	62	0	1	10.1	○				
1084	ア	62	0	2	2.58	○				
1084	イ	1	0	0	0.07					○
1084	イ	2	0	0	4	○				○
1084	イ	3	0	1	13.66	○				○
1084	イ	3	0	2	2	○				○
1084	イ	3	0	3	9.16	○				
1085	ア	1	0	0	0.27	○				○
1085	ア	2	0	0	2.38	○				○
1085	ア	3	0	0	0.12	○				○
1085	ア	4	0	0	0.17	○				○
1085	ア	4	1	1	0.25	○				○
1085	ア	4	1	2	0.26	○				○
1085	ア	5	0	0	1.59	○				○
1085	ア	6	0	0	0.05	○				○
1085	ア	7	0	0	0.07	○				○
1085	ア	8	0	0	0.06	○				○
1085	ア	9	0	0	0.2	○				○
1085	ア	10	0	0	0.15	○				○
1085	ア	11	0	0	0.5	○				○
1085	ア	12	0	0	0.4	○				○
1085	ア	12	1	0	0.4	○				○
1085	ア	13	0	0	0.69	○				○
1085	ア	14	0	0	0.08	○				○

別表1 公益的機能別森林施業の実施基準を適用する区域

別表2 森林施業の方法を定める区域

林班	準林班	番号	枝番	混番	実測面積	水源の 涵養(標準 伐期齡+10)	山地 災害 防止等 (長伐期)	快適 環境 (長伐期)	保健 機能 (長伐期)	木材 生産 推進
1085	ア	15	0	0	0.59	○				○
1085	ア	16	0	0	0.49	○				○
1085	ア	17	0	0	0.4	○				○
1085	ア	17	1	0	0.15	○				○
1085	ア	18	0	0	0.06	○				○
1085	ア	19	0	0	0.27	○				○
1085	ア	19	1	0	0.49	○				○
1085	ア	20	0	0	0.35	○				○
1085	ア	21	0	0	0.2	○				○
1085	ア	22	0	0	0.74	○				○
1085	ア	23	0	0	0.22	○				○
1085	ア	24	0	0	0.04	○				○
1085	ア	25	0	0	0.74	○				○
1085	イ	1	0	0	0.25	○				○
1085	イ	2	0	0	0.25	○				○
1085	イ	3	0	0	0.5	○				○
1085	イ	4	0	0	0.22	○				○
1085	イ	5	0	0	0.25	○				○
1085	イ	6	0	0	0.17	○				○
1085	イ	7	0	0	1.17	○				○
1085	イ	8	0	0	0.18	○				○
1085	イ	9	0	0	0.1	○				○
1085	イ	10	0	0	0.12	○				○
1085	イ	11	0	0	0.4	○				○
1085	イ	12	0	0	0.03	○				○
1085	イ	13	0	0	0.15	○				○
1085	イ	14	0	0	0.17	○				○
1085	イ	15	0	0	0.16	○				○
1085	イ	16	0	0	0.03	○				○
1085	イ	17	0	0	0.12	○				○
1085	イ	18	0	0	0.05	○				○
1085	イ	19	0	0	0.03	○				○
1085	イ	20	0	0	0.1	○				○
1085	イ	21	0	0	0.36	○				○
1085	イ	22	0	0	0.6	○				○
1085	イ	23	0	0	0.59	○				○
1085	ウ	1	0	0	0.15	○				○
1085	ウ	2	0	0	0.03	○				○
1085	ウ	3	0	0	0.1	○				○
1085	ウ	4	0	0	0.24	○				○
1085	ウ	5	0	0	0.17	○				○
1085	ウ	6	0	0	0.17	○				○
1085	ウ	7	0	0	0.11	○				○
1085	ウ	8	0	0	0.17	○				○
1085	ウ	9	0	0	0.05	○				○
1085	ウ	10	0	0	0.06	○				○
1085	ウ	11	0	0	0.05	○				○
1085	ウ	12	0	0	0.2	○				○
1085	ウ	13	0	0	0.1	○				○
1085	ウ	14	0	0	0.5	○				○
1085	ウ	15	0	0	0.43	○				○
1085	ウ	16	0	0	0.76	○				○
1085	ウ	17	0	0	0.09	○				○
1085	ウ	18	0	0	0.05	○				○

別表1 公益的機能別森林施業の実施基準を適用する区域

別表2 森林施業の方法を定める区域

林班	準林班	番号	枝番	混番	実測面積	水源の 涵養(標準 伐期齢+10)	山地 災害 防止等 (長伐期)	快適 環境 (長伐期)	保健 機能 (長伐期)	木材 生産 推進
1085	ウ	19	0	0	0.11	○				○
1085	ウ	20	0	0	0.06	○				○
1085	ウ	21	0	0	0.05	○				○
1085	ウ	22	0	0	0.03	○				○
1085	ウ	23	0	0	0.5	○				○
1085	ウ	24	0	0	0.09	○				○
1085	ウ	25	0	0	0.45	○				○
1085	ウ	26	0	0	0.55	○				○
1085	ウ	26	1	0	0.3	○				○
1085	ウ	27	0	0	0.85	○				○
1085	ウ	28	0	0	0.63	○				○
1085	ウ	29	0	0	0.24	○				○
1085	ウ	30	0	0	0.05	○				○
1085	ウ	31	0	0	0.57	○				○
1085	ウ	32	0	0	0.33	○				○
1085	ウ	33	0	0	0.09	○				○
1085	ウ	34	0	0	0.06	○				○
1085	ウ	35	0	0	0.09	○				○
1085	ウ	36	0	0	0.11	○				○
1085	ウ	37	0	0	0.1	○				○
1085	ウ	37	1	0	0.52	○				○
1085	ウ	38	0	0	0.56	○				○
1085	ウ	39	0	0	0.3	○				○
1085	ウ	40	0	0	0.51	○				○
1085	エ	1	0	0	0.36	○				○
1085	エ	1	1	0	0.07	○				○
1085	エ	2	0	0	0.35	○				○
1085	エ	3	0	0	0.2	○				○
1085	エ	4	0	0	0.15	○				○
1085	エ	4	1	0	0.2	○				○
1085	エ	5	0	0	0.25	○				○
1085	エ	6	0	0	0.12	○				○
1085	エ	7	0	0	0.6	○				○
1085	エ	7	1	0	0.1	○				○
1085	エ	7	2	0	0.1	○				○
1085	エ	8	0	1	0.59	○				○
1085	エ	8	0	2	0.6	○				○
1085	エ	9	0	1	0.2	○				○
1085	エ	9	0	2	0.2	○				○
1085	エ	10	0	0	0.25	○				○
1085	エ	11	0	0	0.31	○				○
1085	エ	12	0	0	0.21	○				○
1085	エ	13	0	0	0.71	○				○
1085	エ	14	0	0	0.17	○				○
1085	エ	15	0	0	0.6	○				○
1085	エ	16	0	0	0.39	○				○
1085	エ	17	0	0	0.08	○				○
1085	エ	18	0	0	0.04	○				○
1085	エ	19	0	0	0.24	○				○
1085	エ	20	0	0	0.42	○				○
1085	エ	21	0	0	0.4	○				○
1085	オ	1	0	1	0.13	○				○
1085	オ	1	0	2	0.14	○				○
1085	オ	2	0	0	0.13	○				○

別表1 公益的機能別森林施業の実施基準を適用する区域

別表2 森林施業の方法を定める区域

林班	準林班	番号	枝番	混番	実測面積	水源の 涵養(標準 伐期齡+10)	山地 災害 防止等 (長伐期)	快適 環境 (長伐期)	保健 機能 (長伐期)	木材 生産 推進
1085	才	3	0	0	0.12	○				○
1085	才	4	0	0	0.36	○				○
1085	才	5	0	0	0.17	○				○
1085	才	6	0	0	0.5	○				○
1085	才	7	0	0	0.27	○				○
1085	才	8	0	0	0.31	○				○
1085	才	9	0	0	0.06	○				○
1085	才	10	0	0	0.3	○				○
1085	才	11	0	0	0.22	○				○
1085	才	12	0	0	0.45	○				○
1085	才	13	0	0	0.13	○				○
1085	才	14	0	0	0.15	○				○
1085	才	15	0	0	0.27	○				○
1085	才	16	0	0	0.37	○				○
1085	才	17	0	0	0.31	○				○
1085	才	18	0	0	0.56	○				○
1085	才	19	0	0	0.42	○				○
1085	才	20	0	0	0.31	○				○
1085	才	21	0	0	0.48	○				○
1085	才	22	0	0	0.85	○				○
1085	才	23	0	0	0.09	○				○
1085	才	24	0	0	0.14	○				○
1085	才	25	0	0	0.24	○				○
1085	才	26	0	0	0.25	○				○
1085	才	27	0	0	0.12	○				○
1085	才	28	0	0	0.1	○				○
1085	才	29	0	0	0.04	○				○
1085	才	30	0	0	0.12	○				○
1085	才	31	0	0	0.54	○				○
1085	才	32	0	1	0.18	○				○
1085	才	32	0	2	0.18	○				○
1085	才	33	0	0	0.54	○				○
1085	才	34	0	0	0.52	○				○
1085	力	1	0	0	0.1	○				○
1085	力	2	0	0	0.2	○				○
1085	力	3	0	0	0.35	○				○
1085	力	4	0	1	0.75	○				○
1085	力	4	0	2	0.74	○				○
1085	力	5	0	0	0.79	○				○
1085	力	6	0	0	1.28	○				○
1085	力	7	0	0	0.33	○				○
1085	力	8	0	1	0.6	○				○
1085	力	8	0	2	0.6	○				○
1085	力	9	0	0	1.27	○				○
1085	力	10	0	0	0.3	○				○
1085	力	11	0	0	0.2	○				○
1085	力	12	0	0	1.9	○				○
1085	力	13	0	0	0.15	○				○
1085	力	14	0	0	0.24	○				○
1085	力	15	0	0	0.04	○				○
1085	力	16	0	0	0.2	○				○
1085	力	17	0	0	0.11	○				○
1085	力	18	0	0	0.08	○				○
1085	力	19	0	0	0.06	○				○

別表1 公益的機能別森林施業の実施基準を適用する区域

別表2 森林施業の方法を定める区域

林班	準林班	番号	枝番	混番	実測面積	水源の 涵養(標準 伐期齢+10)	山地 災害 防止等 (長伐期)	快適 環境 (長伐期)	保健 機能 (長伐期)	木材 生産 推進
1085	カ	20	0	0	1.56	○				○
1085	カ	21	0	0	1.75		○			○
1085	キ	1	0	0	0.04	○				○
1085	キ	2	0	0	0.32	○				○
1085	キ	3	0	0	0.57	○				○
1085	キ	4	0	0	0.2	○				○
1085	キ	5	0	0	0.8	○				○
1085	キ	6	0	0	0.6	○				○
1085	キ	7	0	0	1.49	○				○
1085	キ	8	0	0	0.69	○				○
1085	キ	9	0	0	1.09	○				○
1085	キ	10	0	0	0.19	○				○
1085	キ	11	0	0	0.69	○				○
1085	キ	12	0	0	0.18	○				○
1085	キ	13	0	0	0.33	○				○
1085	キ	13	1	0	0.1	○				○
1085	キ	14	0	0	0.16	○				○
1085	キ	14	1	0	0.21	○				○
1085	キ	15	0	0	0.5					○
1085	ク	1	0	0	2.3	○				○
1085	ク	2	0	0	3.62	○				○
1085	ケ	1	0	0	0.52	○				○
1085	ケ	2	0	0	3.97	○				○
1085	ケ	3	0	0	0.09	○				○
1085	ケ	4	0	0	0.3	○				○
1085	ケ	5	0	0	0.2	○				○
1085	ケ	6	0	0	0.22	○				○
1085	ケ	7	0	0	0.15	○				○
1085	ケ	8	0	0	0.23	○				○
1085	ケ	9	0	0	0.14	○				○
1085	ケ	10	0	0	0.24	○				○
1085	ケ	11	0	0	0.13	○				○
1085	ケ	12	0	0	0.34	○				○
1085	ケ	13	0	0	0.05	○				○
1085	ケ	14	0	0	0.45	○				○
1085	ケ	15	0	0	0.1	○				○
1085	ケ	16	0	0	0.27	○				○
1085	ケ	17	0	0	1.12	○				○
1085	ケ	18	0	0	0.64	○				○
1085	ケ	19	0	0	0.3	○				○
1086	ア	1	0	0	4.18		○			○
1086	ア	2	0	0	0.21	○				○
1086	ア	3	0	0	0.48	○				○
1086	ア	4	0	0	0.65	○				○
1086	イ	1	0	1	0.23	○				○
1086	イ	1	0	2	0.22	○				○
1086	イ	2	0	0	12.41	○				○
1086	イ	3	0	0	0.52	○				○
1086	ウ	1	0	0	1.07	○				○
1086	ウ	2	0	1	0.61	○				○
1086	ウ	2	0	2	0.07	○				○
1086	ウ	3	0	0	0.04	○				○
1086	ウ	4	0	0	0.13	○				○
1086	ウ	5	0	0	2.35	○				○

別表1 公益的機能別森林施業の実施基準を適用する区域

別表2 森林施業の方法を定める区域

林班	準林班	番号	枝番	混番	実測面積	水源の 涵養(標準 伐期齡+10)	山地 災害 防止等 (長伐期)	快適 環境 (長伐期)	保健 機能 (長伐期)	木材 生産 推進
1086	ウ	6	0	0	3.15	○				○
1086	ウ	7	0	1	3.38	○				○
1086	ウ	7	0	2	0.65	○				○
1086	ウ	8	0	1	3.78	○				○
1086	ウ	8	0	2	0.94	○				○
1086	ウ	9	0	1	3.84	○				○
1086	ウ	9	0	2	0.96	○				○
1086	ウ	10	0	1	3.38	○				○
1086	ウ	10	0	2	0.84	○				○
1086	ウ	11	0	1	3.3	○				○
1086	ウ	11	0	2	0.7	○				○
1086	エ	1	0	0	0.81		○			○
1086	エ	2	0	0	0.52	○				○
1086	エ	3	0	0	2.66		○			○
1086	エ	4	0	0	0.3		○			○
1086	エ	5	1	0	1		○			○
1086	エ	5	2	0	1.05		○			○
1086	エ	5	3	0	1	○				○
1086	エ	5	4	0	0.92		○			○
1086	エ	5	5	0	0.1		○			○
1086	エ	5	6	0	0.57		○			○
1086	オ	1	0	0	0.1	○				○
1086	オ	2	0	0	1.11	○				○
1086	オ	3	0	0	0.08		○			○
1086	オ	4	0	0	5.59		○			○
1086	オ	5	0	0	0.92		○			○
1086	オ	6	0	0	2.54		○			○
1086	オ	7	0	0	0.32		○			○
1087	ア	1	0	0	0.05	○				○
1087	ア	2	0	1	0.79	○				○
1087	ア	2	0	2	0.17	○				○
1087	ア	3	0	1	0.18	○				○
1087	ア	3	0	2	0.08	○				○
1087	ア	3	2	0	0.2	○				○
1087	ア	4	0	0	0.12	○				○
1087	ア	5	0	0	0.07	○				○
1087	ア	6	0	0	0.07	○				○
1087	ア	7	0	0	1.04	○				○
1087	ア	8	0	0	0.2	○				○
1087	ア	9	0	1	0.05	○				○
1087	ア	9	0	2	0.05	○				○
1087	ア	10	0	0	0.1	○				○
1087	ア	11	0	0	0.07	○				○
1087	ア	12	0	0	0.01	○				○
1087	ア	13	0	0	0.01	○				○
1087	ア	14	0	0	0.06	○				○
1087	ア	15	0	0	0.23		○			○
1087	ア	16	0	0	0.43	○				○
1087	ア	17	0	0	0.17	○				○
1087	ア	18	0	1	0.01	○				○
1087	ア	18	0	2	0.01	○				○
1087	ア	19	0	0	0.06	○				○
1087	ア	20	0	0	0.05	○				○
1087	ア	21	0	1	0.06	○				○

別表1 公益的機能別森林施業の実施基準を適用する区域

別表2 森林施業の方法を定める区域

林班	準林班	番号	枝番	混番	実測面積	水源の 涵養(標準 伐期齡+10)	山地 災害 防止等 (長伐期)	快適 環境 (長伐期)	保健 機能 (長伐期)	木材 生産 推進
1087	ア	21	0	2	0.06	○				
1087	ア	22	0	0	0.14	○				○
1087	ア	23	0	1	0.04	○				○
1087	ア	23	0	2	0.03	○				○
1087	ア	24	0	0	0.02	○				○
1087	ア	25	0	0	0.09	○				○
1087	ア	26	0	0	0.04	○				○
1087	ア	27	0	0	0.05	○				○
1087	ア	27	1	0	0.04	○				○
1087	ア	28	0	0	0.03	○				○
1087	ア	29	0	0	0.05	○				○
1087	ア	30	0	0	0.37	○				○
1087	ア	31	0	0	7.52		○			○
1087	ア	32	0	0	0.7	○				○
1087	ア	33	0	0	2	○				○
1087	ア	34	0	1	0.55	○				○
1087	ア	34	0	2	0.19		○			○
1087	ア	34	0	3	0.18		○			○
1087	ア	35	0	0	0.5	○				○
1087	ア	36	0	0	1.72	○				
1087	ア	37	0	0	0.4	○				
1087	ア	38	0	0	0.8	○				○
1087	ア	39	0	1	0.24	○				○
1087	ア	39	0	2	0.1	○				○
1087	ア	40	0	0	0.45	○				○
1087	ア	41	0	0	0.4	○				○
1087	ア	42	0	0	1.52	○				○
1087	ア	43	0	0	1.51	○				○
1087	ア	44	0	0	0.81	○				○
1087	ア	44	1	0	0.3	○				○
1087	ア	44	2	0	0.7	○				○
1087	ア	45	0	0	1.4	○				○
1087	ア	46	0	0	1.47	○				○
1087	ア	47	0	0	0.15	○				○
1087	ア	48	0	0	1.46	○				○
1087	ア	49	0	0	0.52	○				○
1087	ア	50	0	0	0.21	○				○
1087	ア	51	0	0	0.17	○				○
1087	ア	52	0	0	0.07	○				○
1087	ア	53	0	1	6.76	○				○
1087	ア	53	0	2	0.31	○				○
1087	ア	53	1	0	1.01		○			○
1087	ア	53	2	1	0.6	○				○
1087	ア	53	2	2	0.16	○				
1087	ア	53	3	0	7.13	○				○
1087	ア	53	4	0	0.28		○			○
1087	ア	53	5	0	0.38		○			○
1087	ア	54	0	0	0.75	○				○
1087	ア	54	1	0	0.2	○				○
1087	ア	55	0	1	0.3	○				○
1087	ア	55	0	2	0.3	○				○
1087	ア	56	0	1	1.17	○				○
1087	ア	56	0	2	0.31	○				○
1087	ア	56	1	0	3	○				○

別表1 公益的機能別森林施業の実施基準を適用する区域

別表2 森林施業の方法を定める区域

林班	準林班	番号	枝番	混番	実測面積	水源の 涵養(標準 伐期齡+10)	山地 災害 防止等 (長伐期)	快適 環境 (長伐期)	保健 機能 (長伐期)	木材 生産 推進
1087	ア	56	2	0	0.4		○			○
1087	ア	57	0	0	0.31	○				○
1087	イ	1	0	0	1.27	○				○
1087	イ	1	1	0	0.4	○				○
1087	イ	2	0	0	0.3	○				○
1087	イ	3	0	0	0.25	○				○
1087	イ	4	0	0	0.2	○				○
1087	イ	5	0	0	0.46	○				○
1087	イ	6	0	0	0.3	○				○
1087	イ	7	0	0	0.4	○				○
1087	イ	8	0	0	0.99	○				○
1087	イ	8	1	0	0.3	○				○
1087	イ	9	0	0	0.4	○				○
1087	イ	9	1	0	0.2	○				○
1087	イ	10	0	0	0.65	○				○
1087	イ	11	0	1	3.55		○			○
1087	イ	11	0	2	0.2	○				○
1087	イ	11	1	1	0.01	○				○
1087	イ	11	1	2	0.62	○				○
1087	イ	12	0	0	0.5	○				○
1087	イ	13	0	0	5.05		○			○
1087	イ	13	1	0	0.16	○				○
1087	イ	13	2	0	2.04		○			○
1087	イ	14	0	0	0.3		○			○
1087	イ	15	0	0	0.62	○				○
1087	イ	16	0	0	0.27	○				○
1087	イ	17	0	0	0.05	○				○
1087	イ	18	0	0	0.99	○				○
1087	イ	19	0	0	0.14	○				○
1088	ア	1	0	0	0.1	○				○
1088	ア	2	0	0	0.05	○				○
1088	ア	3	0	0	0.02	○				○
1088	ア	4	0	0	0.1	○				○
1088	ア	5	0	0	0.04	○				○
1088	ア	6	0	0	1.26	○				○
1088	ア	7	0	0	1.86	○				○
1088	ア	8	0	0	1.1	○				○
1088	ア	9	0	0	1.11	○				○
1088	ア	10	0	0	0.1	○				○
1088	ア	11	0	0	1.45	○				○
1088	ア	12	0	0	0.5	○				○
1088	ア	13	0	0	0.3	○				○
1088	ア	14	0	0	5.06		○			○
1088	ア	14	1	0	0.6		○			○
1088	ア	14	2	0	0.33	○				○
1088	ア	15	0	0	4.01		○			○
1088	ア	15	1	0	1.17		○			○
1088	ア	16	0	0	0.4		○			○
1088	イ	1	0	0	3.72		○			○
1088	イ	2	0	1	1.92		○			○
1088	イ	2	0	2	1.94		○			○
1088	イ	3	0	0	0.46		○			○
1088	イ	3	1	0	1.27		○			○
1088	イ	3	2	0	2.65		○			○

別表1 公益的機能別森林施業の実施基準を適用する区域

別表2 森林施業の方法を定める区域

林班	準林班	番号	枝番	混番	実測面積	水源の 涵養(標準 伐期齡+10)	山地 災害 防止等 (長伐期)	快適 環境 (長伐期)	保健 機能 (長伐期)	木材 生産 推進
1088	イ	3	3	0	0.34		○			○
1088	ウ	1	0	1	0.34		○			○
1088	ウ	1	0	2	0.78		○			○
1088	ウ	2	0	0	1.34		○			○
1088	ウ	3	0	0	5.18		○			○
1088	ウ	4	0	0	3.1		○			○
1088	ウ	5	0	0	3.65		○			○
1088	エ	1	0	0	7.02		○			○
1088	エ	1	1	0	0.54		○			○
1088	エ	2	0	0	5.76		○			○
1088	エ	2	1	0	0.94		○			○
1088	オ	1	0	0	0.9	○				○
1088	オ	2	0	0	3.84		○			○
1088	オ	3	0	0	5.87		○			○
1088	オ	3	1	0	2.42		○			○
1088	オ	3	2	0	0.2		○			○
1088	オ	3	3	0	1.65		○			○
1088	オ	3	4	0	0.3		○			○
1088	カ	1	0	0	1.26		○			○
1088	カ	1	1	0	0.23		○			○
1088	カ	1	2	0	0.15		○			○
1088	カ	2	0	0	3.78		○			○
1088	カ	3	0	0	4.61		○			○
1088	カ	3	1	0	1.42		○			○
1088	キ	1	0	0	4.24		○			○
1088	キ	2	0	0	0.78		○			○
1088	キ	3	0	0	3.34		○			○
1088	キ	3	1	0	0.39		○			○
1088	キ	3	2	0	2.78		○			○
1088	キ	4	0	0	3.55		○			○
1088	キ	5	0	0	0.58		○			○
1088	ク	1	0	0	0.07	○				○
1088	ク	1	1	0	0.1	○				○
1088	ク	2	0	0	0.07	○				○
1088	ク	3	0	0	0.29	○				○
1088	ク	4	0	0	0.63	○				○
1088	ク	5	0	0	0.1	○				○
1088	ク	6	0	0	4.89		○			○
1088	ク	7	0	0	0.88		○			○
1088	ク	8	0	0	0.28	○				○
1088	ク	9	0	0	0.7		○			○
1088	ク	10	0	0	0.7		○			○
1088	ク	11	0	0	0.87		○			○
1088	ク	12	0	0	1.59	○				○
1088	ク	13	0	1	0.17		○			○
1088	ク	13	0	2	0.17		○			○
1088	ク	14	0	0	1.03	○				○
1088	ケ	1	0	0	0.48	○				○
1088	ケ	2	0	0	0.23	○				○
1088	ケ	3	0	0	0.53	○				○
1088	ケ	4	0	0	2.87		○			○
1088	ケ	5	0	0	0.13	○				○
1088	ケ	6	0	0	0.11	○				○
1088	ケ	7	0	0	2.42	○				○

別表1 公益的機能別森林施業の実施基準を適用する区域

別表2 森林施業の方法を定める区域

林班	準林班	番号	枝番	混番	実測面積	水源の 涵養(標準 伐期齡+10)	山地 災害 防止等 (長伐期)	快適 環境 (長伐期)	保健 機能 (長伐期)	木材 生産 推進
1088	ケ	8	0	0	0.41	○				○
1088	ケ	9	0	0	1.63	○				○
1089	ア	1	0	0	0.03	○				○
1089	ア	2	0	0	0.3	○				○
1089	ア	3	0	0	2.43	○				○
1089	ア	4	0	0	0.25	○				○
1089	ア	5	0	0	0.32	○				○
1089	ア	5	1	0	0.04	○				○
1089	ア	6	0	1	2.23	○				○
1089	ア	6	0	2	1.91	○				○
1089	ア	6	0	3	0.25	○				○
1089	ア	6	0	4	0.23	○				○
1089	ア	6	0	5	0.3	○				○
1089	ア	6	1	0	0.15	○				○
1089	ア	7	0	0	0.42	○				○
1089	ア	8	0	0	0.21	○				○
1089	ア	9	0	0	0.33	○	○			○
1089	ア	9	1	1	0.15	○				○
1089	ア	9	1	2	0.15	○				○
1089	ア	10	0	1	0.28	○	○			○
1089	ア	10	0	2	1.1	○	○			○
1089	ア	11	0	0	0.3	○				○
1089	イ	1	0	0	0.3	○				○
1089	イ	2	0	1	0.22	○				○
1089	イ	2	0	2	0.37	○				○
1089	イ	3	0	0	0.74	○				○
1089	イ	4	0	0	0.65	○				○
1089	イ	5	0	0	0.2	○				○
1089	イ	6	0	0	0.87	○				○
1089	イ	7	0	0	0.7	○	○			○
1089	イ	8	0	0	0.8	○	○			○
1089	イ	9	0	0	2.91	○				○
1089	イ	10	0	0	0.9	○	○			○
1089	ウ	1	0	0	5.84	○	○			○
1089	ウ	2	0	0	5.42	○	○			○
1089	ウ	3	0	0	0.68	○	○			○
1089	ウ	4	0	1	8.16	○				○
1089	ウ	4	0	2	0.29	○				○
1089	ウ	4	0	3	0.84	○				○
1089	ウ	5	0	0	1.63	○	○			○
1089	エ	1	0	0	0.38	○				○
1089	エ	2	0	0	0.59	○				○
1089	エ	3	0	0	2.67	○				○
1089	エ	4	0	1	7.62	○	○			○
1089	エ	4	0	2	0.2	○				○
1089	オ	1	0	0	0.75	○				○
1089	オ	2	0	0	0.74	○				○
1089	オ	3	0	0	0.69	○				○
1089	オ	4	0	0	2.78	○				○
1089	カ	1	0	0	0.99	○				○
1089	カ	2	0	0	0.32	○				○
1089	カ	3	0	0	0.24	○				○
1089	カ	4	0	0	1.78	○				○
1089	カ	5	0	0	0.7	○				○

別表1 公益的機能別森林施業の実施基準を適用する区域

別表2 森林施業の方法を定める区域

林班	準林班	番号	枝番	混番	実測面積	水源の 涵養(標準 伐期齢+10)	山地 災害 防止等 (長伐期)	快適 環境 (長伐期)	保健 機能 (長伐期)	木材 生産 推進
1089	カ	6	0	0	1.09	○				○
1089	カ	7	0	0	0.78	○				
1089	カ	8	0	0	0.87	○				○
1089	カ	9	0	0	1	○				
1090	ア	1	0	1	0.07	○				○
1090	ア	1	0	2	0.66	○				○
1090	ア	2	0	1	0.52	○				○
1090	ア	2	0	2	1.2	○				○
1090	ア	3	0	0	0.11	○				
1090	ア	4	0	1	0.3	○				
1090	ア	4	0	2	0.3	○				
1090	イ	1	0	0	2		○			○
1090	イ	2	0	0	0.82		○			○
1090	イ	2	1	0	0.25		○			○
1090	イ	3	0	0	5.63	○				○
1090	ウ	1	0	1	0.1	○				○
1090	ウ	1	0	2	0.42	○				○
1090	ウ	2	0	0	3.39	○				○
1092	ア	1	0	0	0.4	○				○
1092	ア	2	0	0	1.17	○				
1092	ア	2	1	0	0.4	○				○
1092	ア	3	0	0	0.63	○				○
1092	ア	4	0	0	0.26	○				○
1092	ア	5	0	0	0.3	○				○
1092	ア	6	0	0	0.63	○				○
1092	ア	6	1	0	0.2	○				○
1092	ア	7	0	0	1.15	○				○
1092	ア	8	0	0	0.05	○				○
1092	ア	9	0	0	1		○			○
1092	ア	9	1	0	0.62	○				
1092	ア	10	0	0	0.14	○				○
1092	ア	11	0	1	0.33	○				○
1092	ア	11	0	2	0.76	○				○
1092	ア	12	0	0	0.6		○			○
1093	ア	1	0	0	0.03	○				○
1093	ア	2	0	0	0.65	○				○
1093	ア	3	0	0	0.31	○				○
1093	ア	3	1	0	0.5	○				○
1093	ア	4	0	0	0.36	○				○
1093	ア	4	1	0	0.71	○				○
1093	ア	5	0	0	0.3	○				○
1093	ア	5	1	0	0.3	○				
1093	ア	6	0	0	0.22	○				○
1093	ア	7	1	0	0.83	○				○
1093	ア	8	0	0	0.1	○				○
1093	ア	9	0	0	0.17	○				○
1093	ア	10	0	0	0.03	○				○
1093	ア	11	0	0	0.01	○				○
1093	ア	12	0	0	0.02	○				○
1093	イ	1	0	0	0.1	○				
1093	イ	2	0	0	0.04	○				○
1093	イ	3	0	0	0.09	○				○
1093	イ	4	0	0	0.7	○				○
1093	イ	5	0	0	0.7	○				○

別表1 公益的機能別森林施業の実施基準を適用する区域

別表2 森林施業の方法を定める区域

林班	準林班	番号	枝番	混番	実測面積	水源の 涵養(標準 伐期齡+10)	山地 災害 防止等 (長伐期)	快適 環境 (長伐期)	保健 機能 (長伐期)	木材 生産 推進
1093	イ	6	0	0	1.98	○				○
1093	イ	7	1	0	27.69	○				○
1093	イ	7	2	0	9.79	○				
1093	イ	8	0	1	0.27	○				○
1093	イ	8	0	2	0.95	○				○
1093	イ	8	0	3	0.14	○				○
1093	ウ	1	0	0	0.19	○				○
1093	ウ	2	0	0	0.17					○
1093	ウ	3	0	0	0.6	○				○
1093	ウ	4	0	0	0.24	○				○
1093	ウ	5	0	0	0.04	○				○
1093	ウ	6	0	1	0.22	○				○
1093	ウ	6	0	2	1.66	○				○
1093	ウ	7	0	0	0.3	○				○
1093	ウ	8	0	0	1.33	○				○
1093	ウ	9	0	0	1.07		○			○
1093	ウ	10	0	0	1.43	○				○
1093	ウ	11	0	0	2.7	○				
1093	エ	1	0	0	0.13	○				○
1093	エ	2	0	0	0.61	○				○
1093	エ	3	0	0	0.32	○				○
1093	エ	3	1	0	0.3	○				
1093	エ	4	0	0	0.41	○				○
1093	エ	5	0	0	0.24	○				○
1093	エ	6	0	0	0.82	○				○
1093	エ	7	0	0	0.37	○				○
1093	エ	8	0	0	1.95	○				○
1093	エ	9	0	1	0.83	○				○
1093	エ	9	0	2	1.13	○				○
1093	エ	10	0	0	1.05	○				○
1093	エ	11	0	0	0.97	○				○
1093	エ	12	0	0	1.25	○				○
1093	エ	13	0	0	0.81	○				○
1093	エ	14	0	0	0.2	○				
1093	エ	15	0	0	0.99	○				○
1093	エ	16	0	0	0.92	○				○
1094	ア	1	0	1	0.2					○
1094	ア	1	0	2	0.2					○
1094	ア	2	0	0	0.75	○				○
1094	ア	3	0	0	0.67	○				○
1094	ア	4	0	0	0.2	○				
1094	ア	5	0	0	1.67	○				○
1094	ア	6	0	0	0.35	○				
1094	ア	7	0	0	0.11	○				○
1094	ア	8	0	0	1.14	○				○
1094	ア	9	0	0	1.41	○				○
1094	ア	10	0	0	0.2	○				○
1094	ア	11	0	0	0.55	○				○
1094	ア	12	0	0	0.45	○				○
1094	ア	13	0	0	0.11	○				○
1094	ア	14	0	0	0.05	○				○
1094	ア	15	0	0	0.2	○				○
1094	ア	16	0	0	0.3	○				○
1094	イ	1	0	1	0.19	○				○

別表1 公益的機能別森林施業の実施基準を適用する区域

別表2 森林施業の方法を定める区域

林班	準林班	番号	枝番	混番	実測面積	水源の 涵養(標準 伐期齡+10)	山地 災害 防止等 (長伐期)	快適 環境 (長伐期)	保健 機能 (長伐期)	木材 生産 推進
1094	イ	1	0	2	0.2	○				○
1094	イ	2	0	0	0.79	○				○
1094	イ	3	0	0	0.62	○				○
1094	イ	4	0	0	0.92	○				○
1094	イ	5	0	0	0.76	○				○
1094	イ	6	0	1	1.23	○				○
1094	イ	6	0	2	0.53	○				
1094	イ	7	0	0	0.92	○				○
1094	イ	8	0	0	0.68	○				○
1094	イ	9	0	0	1.52	○				○
1094	イ	10	0	0	0.9	○				○
1094	イ	11	0	1	0.25	○				○
1094	イ	11	0	2	0.77	○				
1094	イ	11	1	0	0.24	○				○
1094	イ	12	0	0	0.05	○				○
1094	イ	13	0	0	0.07	○				○
1094	イ	14	0	0	0.09	○				
1094	ウ	1	0	0	1.32	○				
1094	ウ	2	0	0	0.93	○				○
1094	ウ	3	0	0	0.1	○				○
1094	ウ	4	0	1	0.09	○				○
1094	ウ	4	0	2	0.78	○				○
1094	ウ	5	0	1	0.12	○				○
1094	ウ	5	0	2	0.31	○				○
1094	ウ	6	1	0	0.4	○				○
1094	ウ	6	2	0	1	○				
1094	ウ	7	0	0	1.2	○				○
1094	ウ	8	0	0	0.54	○				○
1094	ウ	9	0	0	0.1	○				○
1094	ウ	10	0	0	0.2	○				○
1094	ウ	11	0	1	0.04	○				○
1094	ウ	11	0	2	0.09	○				
1094	ウ	12	0	1	0.1	○				
1094	ウ	12	0	2	0.1	○				○
1094	ウ	13	0	1	0.08	○				○
1094	ウ	13	0	2	0.12	○				
1094	ウ	14	0	0	0.16	○				○
1094	ウ	15	0	0	0.07	○				○
1094	ウ	16	0	0	1.77	○				○
1094	ウ	17	0	0	0.4	○				○
1094	ウ	18	0	1	0.3	○				○
1094	ウ	18	0	2	0.69	○				○
1094	ウ	19	0	0	1.02	○				○
1094	ウ	20	0	0	0.66	○				○
1094	ウ	21	0	0	0.43	○				○
1094	ウ	22	0	0	0.47	○	○			○
1094	ウ	23	0	0	0.43	○				
1094	ウ	24	0	0	4.7	○				○
1094	ウ	25	0	0	0.7	○				○
1094	ウ	26	0	0	0.75	○				○
1094	ウ	27	0	0	0.79	○				○
1094	ウ	28	0	0	1.29	○				○
1094	ウ	29	0	0	0.76	○	○			○
1094	ウ	29	1	0	0.6	○				○

別表1 公益的機能別森林施業の実施基準を適用する区域

別表2 森林施業の方法を定める区域

林班	準林班	番号	枝番	混番	実測面積	水源の 涵養(標準 伐期齢+10)	山地 災害 防止等 (長伐期)	快適 環境 (長伐期)	保健 機能 (長伐期)	木材 生産 推進
1094	ウ	30	0	0	0.6	○				○
1094	ウ	31	0	1	0.42		○			○
1094	ウ	31	0	2	0.42	○				○
1094	ウ	32	0	1	0.49		○			○
1094	ウ	32	0	2	0.49	○				○
1094	ウ	33	0	0	4.43	○				○
1095	ア	1	0	0	0.16	○				○
1095	ア	2	0	0	0.25	○				○
1095	ア	3	0	0	0.47	○				○
1095	ア	4	0	0	0.12	○				○
1095	ア	5	0	0	0.81	○				○
1095	ア	6	0	0	0.77	○				○
1095	ア	6	1	1	0.7	○				○
1095	ア	6	1	2	0.2	○				○
1095	ア	7	0	1	0.72	○				○
1095	ア	7	0	2	0.73	○				○
1095	ア	8	0	0	0.12	○				○
1095	ア	9	0	0	0.18	○				○
1095	ア	10	0	0	0.16	○				○
1095	ア	11	0	0	0.07	○				○
1095	ア	12	0	0	0.09	○				○
1095	ア	13	0	0	0.5	○				○
1095	ア	14	0	0	0.35	○				○
1095	ア	15	0	0	0.6	○				○
1095	ア	16	0	0	0.69	○				○
1095	ア	17	0	1	0.2	○				○
1095	ア	17	0	2	0.5	○				○
1095	ア	18	1	0	0.93	○				○
1095	ア	18	2	1	0.3	○				○
1095	ア	18	2	2	0.63	○				○
1095	イ	1	0	1	0.97	○				○
1095	イ	1	0	2	0.42	○				○
1095	イ	2	0	0	0.38	○				○
1095	イ	3	0	0	0.53	○				○
1095	イ	4	0	0	0.28	○				○
1095	イ	5	0	0	0.4	○				○
1095	イ	6	0	0	0.6	○				○
1095	イ	7	0	1	0.18	○				○
1095	イ	7	0	2	0.18	○				○
1095	イ	8	0	1	0.71	○				○
1095	イ	8	0	2	0.41	○				○
1095	イ	9	0	0	0.45	○				○
1095	イ	10	0	1	0.23	○				○
1095	イ	10	0	2	0.23	○				○
1095	イ	11	0	0	0.35	○				○
1095	イ	12	0	0	0.28	○				○
1095	イ	13	0	0	0.65	○				○
1095	イ	14	0	0	1.12	○				○
1095	イ	15	0	0	0.69	○				○
1095	イ	16	0	0	0.35	○				○
1095	イ	17	0	0	0.19	○				○
1095	イ	18	1	0	1.87	○				○
1095	イ	19	0	0	0.32	○				○
1095	イ	20	0	0	0.22	○				○

別表1 公益的機能別森林施業の実施基準を適用する区域

別表2 森林施業の方法を定める区域

林班	準林班	番号	枝番	混番	実測面積	水源の 涵養(標準 伐期齡+10)	山地 災害 防止等 (長伐期)	快適 環境 (長伐期)	保健 機能 (長伐期)	木材 生産 推進
1095	イ	21	1	0	0.8	○				○
1095	イ	21	2	0	0.31	○				○
1095	イ	21	3	1	0.24	○				○
1095	イ	21	3	2	0.1	○				○
1095	ウ	1	0	1	0.29	○				○
1095	ウ	1	0	2	0.29	○				○
1095	ウ	2	0	0	0.27	○				
1095	ウ	3	0	0	0.82	○				
1095	ウ	3	1	0	0.81	○				○
1095	ウ	4	0	0	1.02	○				○
1095	ウ	5	0	0	1.59	○				○
1095	ウ	6	0	0	0.13	○				○
1095	ウ	7	0	0	1.07	○				○
1095	ウ	7	1	0	0.2	○				○
1095	ウ	8	0	0	0.23	○				○
1095	ウ	9	1	1	0.77	○				
1095	ウ	9	1	2	0.2	○				○
1095	ウ	10	0	0	0.12	○				○
1095	ウ	11	0	0	0.21	○				○
1095	ウ	12	0	0	0.32	○				○
1095	ウ	13	0	0	0.75	○				○
1095	ウ	14	0	0	3.99	○				○
1095	ウ	15	0	0	0.32	○				○
1095	ウ	16	0	0	0.23	○				○
1095	ウ	17	0	0	0.09	○				○
1095	ウ	18	0	0	1.1	○				○
1095	エ	1	0	1	0.69	○				○
1095	エ	1	0	2	0.25	○				○
1095	エ	1	0	3	0.22					○
1095	エ	2	0	0	0.59	○				○
1095	エ	3	0	0	0.15	○				○
1095	エ	4	0	0	0.23	○				○
1095	エ	5	0	0	0.52	○				○
1095	エ	6	0	1	0.5	○				
1095	エ	6	0	2	2.23	○				○
1095	エ	7	0	0	0.38	○				○
1095	エ	8	0	0	1.53	○				○
1095	エ	8	1	0	0.24	○				○
1095	エ	9	0	0	0.39	○				○
1095	エ	10	0	1	0.35	○				○
1095	エ	10	0	2	0.12	○				○
1095	エ	11	0	1	0.22	○				○
1095	エ	11	0	2	0.87	○				○
1095	エ	12	0	1	0.24	○				○
1095	エ	12	0	2	0.91	○				○
1095	エ	13	0	1	0.54	○				○
1095	エ	13	0	2	0.55	○				
1096	ア	1	0	0	0.6	○				○
1096	ア	2	0	1	1.89	○				○
1096	ア	2	0	2	0.46	○				○
1096	ア	3	0	0	0.35	○				○
1096	ア	4	0	1	1.63	○				○
1096	ア	4	0	2	4.96	○				○
1096	ア	4	0	3	2.64					○

別表1 公益的機能別森林施業の実施基準を適用する区域

別表2 森林施業の方法を定める区域

林班	準林班	番号	枝番	混番	実測面積	水源の 涵養(標準 伐期齡+10)	山地 災害 防止等 (長伐期)	快適 環境 (長伐期)	保健 機能 (長伐期)	木材 生産 推進
1096	ア	4	0	4	1.03					○
1096	ア	4	1	0	1.61	○				○
1096	ア	4	2	0	4.36	○				○
1096	ア	5	0	0	1.62	○				○
1096	ア	6	0	0	0.47	○				○
1096	ア	7	0	0	0.46	○				○
1096	イ	1	0	1	2.63	○				○
1096	イ	1	0	2	3.98	○				○
1096	イ	1	0	3	5.02	○				○
1096	イ	2	0	0	0.38	○				○
1096	イ	3	0	0	0.15	○				○
1096	イ	4	0	0	0.1	○				○
1096	イ	5	0	1	7.55	○				○
1096	イ	5	0	2	2.49	○				○
1096	イ	6	0	0	0.26	○				○
1096	イ	7	0	0	0.3	○				○
1096	イ	8	0	0	2.36	○				○
1096	イ	9	0	0	3.06	○				○
1096	イ	10	0	1	0.1	○				○
1096	イ	10	0	2	0.4	○				○
1096	イ	11	0	0	0.19	○				○
1096	イ	12	0	0	0.21	○				○
1096	イ	13	0	1	4.85	○				○
1096	イ	13	0	2	12.13	○				○
1096	イ	13	0	3	1.03	○				○
1096	イ	13	0	4	1	○				○
1096	イ	14	0	0	1.71	○				○
1096	イ	15	0	0	0.92	○				○
1096	イ	16	0	0	0.64	○				○
1096	イ	17	0	0	0.65	○				○
1097	ア	1	0	1	4.15	○				○
1097	ア	1	0	2	8.27	○				○
1097	ア	1	0	3	1.12					○
1097	ア	2	0	0	0.3	○				○
1097	ア	3	0	0	0.91	○				○
1097	ア	4	0	0	1.22	○				○
1097	ア	5	0	0	8.04	○				○
1097	ア	5	1	1	6.54	○				○
1097	ア	6	0	0	1.6	○				○
1097	ア	7	0	1	1.12	○				○
1097	ア	7	0	2	3.54	○				○
1097	ア	8	0	0	0.88	○				○
1097	ア	9	0	1	1	○				○
1097	ア	9	0	2	3.8	○				○
1097	ア	10	0	1	1.03	○				○
1097	ア	10	0	2	1.22	○				○
1097	ア	11	0	1	3.5	○				○
1097	ア	11	0	2	5.1	○				○
1097	ア	12	0	1	1.89	○				○
1097	ア	12	0	2	0.59	○				○
1097	ア	13	0	0	0.5	○				○
1097	ア	14	0	0	44.62	○				○
1097	イ	13	0	5	0.33					○
1097	イ	13	0	6	4.16					○

別表1 公益的機能別森林施業の実施基準を適用する区域

別表2 森林施業の方法を定める区域

林班	準林班	番号	枝番	混番	実測面積	水源の 涵養(標準 伐期齡+10)	山地 災害 防止等 (長伐期)	快適 環境 (長伐期)	保健 機能 (長伐期)	木材 生産 推進
1098	ア	1	0	0	7.9	○				○
1098	ア	2	0	1	3.96	○				○
1098	ア	2	0	2	2	○				○
1098	ア	3	0	0	7.94	○				
1098	イ	1	0	0	30.95	○				
1098	イ	2	0	0	2.61	○				○
1098	イ	3	0	0	2.66	○				○
1098	イ	4	0	0	3.53	○				○
1099	ア	1	0	0	1.78	○				○
1099	ア	2	0	0	7.16	○				○
1099	ア	3	0	0	30.2	○				
1099	イ	1	0	1	0.73	○				○
1099	イ	1	0	2	0.11	○				○
1099	イ	2	0	0	2.98	○				
1099	イ	3	0	1	3.04	○				○
1099	イ	3	0	2	0.46	○				○
1099	イ	4	0	1	6.93	○				○
1099	イ	4	0	2	1.06	○				○
1099	イ	5	0	0	33.37	○				
1100	ア	1	0	0	9.79	○				○
1100	ア	2	0	0	2.66	○				○
1100	ア	3	0	0	2.84	○				○
1100	ア	4	0	0	0.44	○				○
1100	ア	5	0	0	0.8	○				○
1100	イ	1	0	0	3.5	○				○
1100	イ	2	0	1	6	○				○
1100	イ	2	0	2	2.42	○				○
1100	イ	2	0	3	3.35	○				○
1100	イ	2	0	4	0.88	○				○
1100	イ	3	0	0	1.49	○				○
1100	イ	4	0	0	0.76	○				○
1100	イ	5	0	0	0.3	○				○
1100	イ	6	0	0	9.75	○				
1100	イ	7	0	1	0.15	○				○
1100	イ	7	0	2	0.4	○				○
1100	イ	8	0	1	8.8	○				○
1100	イ	8	0	2	10.88	○				○
1100	イ	9	0	0	0.6	○				○
1100	イ	10	0	0	4.53	○				
1100	イ	11	0	0	6.78	○				
1101	ア	1	0	0	0.5	○				○
1101	ア	1	1	0	0.68	○				○
1101	ア	2	0	1	8.69	○				○
1101	ア	2	0	2	1.75	○				○
1101	ア	3	1	0	0.22	○				
1101	ア	3	2	0	0.36	○				
1101	ア	3	3	0	1.2	○				
1101	イ	1	0	1	1.97	○				○
1101	イ	1	0	2	0.05	○				○
1101	イ	2	0	1	3	○				○
1101	イ	2	0	2	0.41	○				○
1101	イ	3	0	0	2.57	○				○
1101	イ	4	0	0	0.72	○				
1101	イ	5	0	0	4.32	○				

別表1 公益的機能別森林施業の実施基準を適用する区域

別表2 森林施業の方法を定める区域

林班	準林班	番号	枝番	混番	実測面積	水源の 涵養(標準 伐期齢+10)	山地 災害 防止等 (長伐期)	快適 環境 (長伐期)	保健 機能 (長伐期)	木材 生産 推進
1101	ウ	1	0	0	0.77	○				
1101	ウ	2	0	0	1.82	○				○
1101	ウ	3	0	1	4.77	○				○
1101	ウ	3	0	2	1.43	○				○
1101	ウ	4	0	1	3.4	○				○
1101	ウ	4	0	2	1.43	○				○
1101	ウ	5	0	1	3.82	○				○
1101	ウ	5	0	2	0.95	○				○
1101	ウ	6	0	0	4.35	○				○
1101	ウ	7	0	0	4.62	○				
1101	エ	1	0	1	2.83	○				○
1101	エ	1	0	2	3.47	○				
1101	エ	2	0	0	2.42	○				○
1101	エ	3	0	0	19.88	○				
1101	エ	4	0	0	1.97	○				○
1101	エ	5	0	0	3.87	○				○
1101	エ	6	0	0	3.89	○				○
1101	エ	7	0	0	0.62	○				○
1102	ア	1	0	1	4.26	○				○
1102	ア	1	0	2	1.49	○				○
1102	ア	2	0	0	9.48	○				○
1102	ア	2	1	0	0.1	○				○
1102	ア	3	0	0	3.12	○				
1102	イ	1	0	0	3.35	○				○
1102	イ	2	0	0	6.25	○				○
1102	イ	3	0	0	0.25	○				○
1102	イ	4	0	0	2.93	○				○
1102	イ	5	0	0	0.81	○				○
1102	イ	6	0	0	0.92	○				○
1102	ウ	1	0	0	3.07	○				○
1102	ウ	2	0	1	7.55	○				○
1102	ウ	2	0	2	1	○				
1102	ウ	3	0	1	0.19	○				○
1102	ウ	3	0	2	0.95	○				○
1102	ウ	4	0	0	1.07	○				○
1102	ウ	5	0	0	0.72	○				○
1103	ア	1	0	1	0.05	○				○
1103	ア	1	0	2	0.05	○				○
1103	ア	2	0	0	0.12	○				○
1103	ア	3	0	0	0.1	○				○
1103	ア	4	0	0	0.14	○				○
1103	ア	5	0	1	0.07	○				○
1103	ア	5	0	2	0.06	○				
1103	ア	6	0	1	0.05	○				○
1103	ア	6	0	2	0.08	○				○
1103	ア	7	0	0	0.69	○				○
1103	ア	8	0	1	0.04	○				○
1103	ア	8	0	2	0.07	○				○
1103	ア	9	0	0	0.2	○				○
1103	ア	10	0	0	0.89	○				○
1103	ア	11	0	0	0.3	○				○
1103	ア	12	0	1	0.15	○				○
1103	ア	12	0	2	0.05	○				○
1103	ア	13	0	0	0.37	○				○

別表1 公益的機能別森林施業の実施基準を適用する区域

別表2 森林施業の方法を定める区域

林班	準林班	番号	枝番	混番	実測面積	水源の 涵養(標準 伐期齢+10)	山地 災害 防止等 (長伐期)	快適 環境 (長伐期)	保健 機能 (長伐期)	木材 生産 推進
1103	ア	14	0	0	0.3	○				○
1103	ア	15	0	0	0.11	○				○
1103	ア	16	0	0	0.3	○				○
1103	ア	17	0	0	0.31	○				○
1103	ア	18	0	0	0.13	○				○
1103	ア	19	0	0	0.48	○				○
1103	ア	20	0	0	0.13	○				○
1103	ア	21	0	0	0.23	○				○
1103	ア	22	0	0	0.24	○				○
1103	ア	23	0	0	0.21	○				○
1103	ア	24	0	0	0.26	○				○
1103	ア	25	0	0	0.12	○				○
1103	ア	26	0	0	0.1	○				○
1103	ア	27	0	0	0.1	○				○
1103	ア	28	0	0	0.08	○				○
1103	ア	29	0	0	0.06	○				○
1103	ア	30	0	0	0.05	○				○
1103	ア	31	0	0	0.05	○				○
1103	ア	32	0	0	0.02	○				○
1103	ア	33	0	0	0.02	○				○
1103	ア	34	0	0	0.16	○				○
1103	ア	35	0	0	0.09	○				○
1103	ア	36	0	0	0.05	○				○
1103	ア	37	0	1	0.06	○				○
1103	ア	37	0	2	0.05	○				○
1103	ア	38	0	0	0.05	○				○
1103	ア	39	0	0	0.04	○				○
1103	ア	40	0	0	1.08		○			○
1103	ア	41	0	1	0.33	○				○
1103	ア	41	0	2	0.32	○				○
1103	ア	42	0	0	0.03	○				○
1103	ア	43	0	0	0.13	○				○
1103	ア	44	0	0	0.07	○				○
1103	イ	1	0	0	0.69	○				○
1103	イ	2	0	0	0.89	○				○
1103	イ	3	0	0	0.12	○				○
1103	イ	4	0	0	0.52	○				○
1103	イ	5	0	0	0.31	○				○
1103	イ	6	0	0	0.2	○				○
1103	イ	7	0	0	0.6	○				○
1103	イ	8	1	0	0.3	○				○
1103	イ	8	2	0	0.3	○				○
1103	イ	9	0	0	0.8	○				○
1103	イ	10	0	1	0.13	○				○
1103	イ	10	0	2	0.27	○				○
1103	イ	11	0	0	0.5	○				○
1103	イ	12	1	0	0.2	○				○
1103	イ	12	2	0	0.2	○				○
1103	イ	12	3	0	0.2	○				○
1103	イ	12	4	0	0.07	○				○
1103	イ	13	0	1	1.18	○				○
1103	イ	13	0	2	0.9	○				○
1103	イ	14	0	1	0.2	○				○
1103	イ	14	0	2	0.05	○				○

別表1 公益的機能別森林施業の実施基準を適用する区域

別表2 森林施業の方法を定める区域

林班	準林班	番号	枝番	混番	実測面積	水源の 涵養(標準 伐期齢+10)	山地 災害 防止等 (長伐期)	快適 環境 (長伐期)	保健 機能 (長伐期)	木材 生産 推進
1103	イ	15	0	0	15.9	○				
1103	イ	16	1	0	0.1	○				○
1103	イ	16	2	0	0.08	○				○
1103	イ	17	0	0	0.2	○				○
1103	イ	18	0	0	0.21	○				
1103	イ	19	0	0	0.13	○				○
1103	イ	20	0	0	0.76		○			○
1103	イ	21	0	0	15.29		○			○
1103	イ	21	2	0	0.46	○				○
1103	イ	22	0	0	0.08	○				○
1103	イ	23	0	0	0.17	○				○
1103	イ	24	0	0	0.21	○				○
1103	イ	25	0	0	0.31	○				○
1103	イ	26	0	0	0.17	○				○
1103	イ	27	0	0	0.06	○				○
1103	イ	28	0	0	0.12	○				○
1103	イ	29	0	0	0.34	○				○
1103	イ	30	0	0	0.09	○				○
1103	イ	31	0	1	0.09			○		
1103	イ	31	0	2	0.09			○		
1103	イ	32	0	0	0.27			○		
1103	イ	33	0	0	0.14			○		
1104	ア	1	0	0	0.33			○		○
1104	ア	2	0	0	0.06	○				○
1104	ア	3	0	0	0.03	○				○
1104	ア	4	0	0	1.39	○				○
1104	ア	5	0	0	0.12	○				○
1104	ア	6	0	0	1.52	○				○
1104	ア	7	0	1	1.35	○				○
1104	ア	7	0	2	1.35	○				○
1104	ア	8	0	0	4.57	○				
1104	ア	9	0	1	0.29	○				○
1104	ア	9	0	2	0.29	○				○
1104	ア	10	0	1	0.06	○				○
1104	ア	10	0	2	0.06	○				○
1104	ア	11	0	0	0.89	○				○
1104	ア	12	0	0	0.32	○				○
1104	ア	13	0	0	0.08	○				○
1104	ア	14	0	0	0.19	○				○
1104	ア	15	0	0	0.46	○				○
1104	ア	16	0	0	0.69	○				○
1104	ア	17	0	0	0.58	○				○
1104	ア	18	0	0	0.45		○			○
1104	イ	1	0	0	32.29	○				
1104	ウ	1	0	0	0.32	○				○
1104	ウ	2	0	0	0.35	○				○
1104	ウ	3	0	0	0.69	○				○
1104	ウ	4	0	0	1.08	○				○
1104	ウ	5	0	0	1	○				○
1104	ウ	6	0	0	0.31	○				○
1104	ウ	7	0	0	0.39	○				○
1104	ウ	8	0	0	0.16	○				○
1104	ウ	9	0	0	1.24	○				○
1104	ウ	10	0	1	0.35	○				○

別表1 公益的機能別森林施業の実施基準を適用する区域

別表2 森林施業の方法を定める区域

林班	準林班	番号	枝番	混番	実測面積	水源の 涵養(標準 伐期齢+10)	山地 災害 防止等 (長伐期)	快適 環境 (長伐期)	保健 機能 (長伐期)	木材 生産 推進
1104	ウ	10	0	2	0.34	○				○
1104	エ	1	1	0	0.8	○				○
1104	エ	1	2	0	2	○				
1104	エ	1	3	1	2.3		○			○
1104	エ	1	3	2	2.29		○			○
1105	ア	1	0	0	0.06		○			○
1105	ア	2	0	0	0.23		○			○
1105	ア	3	0	0	0.1	○				
1105	ア	3	1	0	0.4	○				○
1105	ア	3	2	0	0.15	○				
1105	ア	4	0	0	0.4	○				○
1105	ア	5	0	0	1.31	○				○
1105	ア	6	0	0	0.5	○				○
1105	ア	7	0	0	0.5	○				○
1105	ア	8	0	0	18.31	○				
1105	ア	9	0	0	0.79		○			○
1105	ア	10	0	0	0.08		○			○
1105	ア	11	0	0	0.57		○			○
1105	ア	12	0	0	0.48		○			○
1105	ア	13	0	0	1.01		○			○
1105	ア	14	0	0	1.25		○			○
1105	ア	15	0	1	0.73	○				○
1105	ア	15	0	2	0.74	○				○
1105	ア	16	0	1	0.36	○				○
1105	ア	16	0	2	0.36	○				○
1105	ア	17	0	1	0.39	○				○
1105	ア	17	0	2	0.4	○				○
1105	ア	18	0	1	0.63	○				
1105	ア	18	0	2	0.62	○				
1106	ア	1	0	1	0.37	○				○
1106	ア	1	0	2	0.19	○				○
1106	ア	2	0	0	0.03	○				○
1106	ア	3	0	0	0.54	○				○
1106	ア	4	0	0	4.48	○				○
1106	イ	1	0	0	0.72	○				○
1106	イ	2	0	0	0.28	○				○
1106	イ	3	0	0	0.49	○				○
1106	イ	4	0	1	0.34	○				○
1106	イ	4	0	2	0.48	○				○
1106	イ	5	0	0	0.56	○				○
1106	イ	6	1	0	11.63	○				○
1106	イ	6	2	0	0.75	○				
1106	ウ	1	0	1	0.54	○				○
1106	ウ	1	0	2	0.35	○				○
1106	ウ	2	0	0	1.2	○				○
1106	ウ	3	0	1	9.23	○				○
1106	ウ	3	0	2	3.52	○				
1106	ウ	4	1	0	5.47	○				○
1106	ウ	4	2	0	0.12	○				
1106	ウ	4	3	0	0.1	○				
1106	ウ	6	0	0	1.15	○				
1107	ア	1	0	0	2.34	○				○
1107	ア	2	0	0	1.09	○				○
1107	ア	3	0	0	0.38		○			○

別表1 公益的機能別森林施業の実施基準を適用する区域

別表2 森林施業の方法を定める区域

林班	準林班	番号	枝番	混番	実測面積	水源の 涵養(標準 伐期齡+10)	山地 災害 防止等 (長伐期)	快適 環境 (長伐期)	保健 機能 (長伐期)	木材 生産 推進
1107	ア	4	0	0	12.37		○			○
1107	ア	5	0	0	10.38	○				○
1107	イ	1	0	0	29.2	○				
1108	ア	1	0	1	0.58	○				○
1108	ア	1	0	2	0.88	○				○
1108	ア	2	0	0	0.28	○				○
1108	ア	2	1	0	0.29	○				○
1108	ア	3	0	0	0.65		○			○
1108	ア	4	0	0	1.94		○			○
1108	ア	5	0	0	32.02	○				
1108	イ	1	0	0	19.57	○				
1109	ア	1	0	0	0.59		○			○
1109	ア	2	1	0	0.8	○				○
1109	ア	2	2	0	0.2	○				○
1109	ア	3	0	0	0.73	○				○
1109	ア	4	1	0	2.88		○			○
1109	ア	4	2	0	8.13	○				
1109	ア	5	0	0	0.78		○			○
1109	ア	6	0	0	0.23		○			○
1109	イ	1	0	0	0.14	○				○
1109	イ	2	0	0	0.95		○			○
1109	イ	3	0	0	0.3	○				○
1109	イ	4	0	0	1.1		○			○
1109	イ	5	0	0	0.26		○			○
1109	イ	6	0	0	0.19	○				○
1109	イ	7	0	0	6.15		○			○
1109	イ	8	0	0	0.71	○				
1109	イ	9	0	0	0.99		○			○
1109	ウ	1	0	0	0.24	○				
1109	ウ	2	0	0	0.26					○
1109	ウ	3	0	0	0.15					○
1109	ウ	4	1	0	3.79		○			○
1109	ウ	4	2	0	1.23	○				
1109	ウ	5	0	0	0.33					○
1109	ウ	6	0	0	0.27	○				○
1109	ウ	7	1	0	3	○				○
1109	ウ	7	2	0	2.42	○				○
1109	ウ	8	0	0	4.25		○			○
1109	ウ	9	0	0	2.83		○			○
1109	ウ	10	0	0	0.2	○				○
1109	ウ	11	0	0	0.05	○				○
1109	エ	1	0	0	3.4	○				○
1109	エ	2	0	0	4.34		○			○
1109	エ	3	0	0	0.12	○				○
1109	エ	4	0	0	0.21	○				○
1109	エ	5	1	0	2.08		○			○
1109	エ	5	2	0	4.49	○				
1109	オ	1	0	0	0.05	○				○
1109	オ	2	0	0	6.11	○				
1109	オ	3	0	0	0.09	○				○
1109	オ	4	0	0	1.13	○				
1109	オ	5	0	0	0.61	○				○
1109	オ	6	0	0	0.09	○				○
1109	オ	7	1	0	4.82		○			○

別表1 公益的機能別森林施業の実施基準を適用する区域

別表2 森林施業の方法を定める区域

林班	準林班	番号	枝番	混番	実測面積	水源の 涵養(標準 伐期齢+10)	山地 災害 防止等 (長伐期)	快適 環境 (長伐期)	保健 機能 (長伐期)	木材 生産 推進
1109	才	7	2	0	0.48	○				
1110	ア	1	0	0	0.1	○				○
1110	ア	2	0	0	0.16	○				○
1110	ア	3	0	0	0.11	○				○
1110	ア	4	0	0	0.12	○				○
1110	ア	5	0	0	0.42	○				○
1110	ア	6	0	0	0.28	○				○
1110	ア	7	0	0	0.23	○				○
1110	ア	8	0	0	0.28	○				○
1110	ア	9	0	0	0.29	○				○
1110	ア	10	0	0	0.16	○				○
1110	ア	11	0	0	0.32	○				○
1110	ア	12	0	0	0.55	○				○
1110	ア	13	0	0	0.61	○				○
1110	ア	14	0	0	0.26	○				○
1110	ア	15	0	0	0.31	○				○
1110	ア	16	0	0	0.15	○				○
1110	ア	17	0	0	0.33	○				○
1110	ア	18	0	0	0.25	○				○
1110	ア	19	0	0	0.23	○				○
1110	ア	20	0	0	0.25	○				○
1110	ア	21	0	0	0.28	○				○
1110	ア	22	0	0	0.33	○				○
1110	ア	23	0	0	0.16	○				○
1110	ア	24	0	0	0.63	○				○
1110	ア	25	0	0	0.27	○				○
1110	ア	26	0	0	0.21	○				○
1110	ア	27	0	1	0.3	○				○
1110	ア	27	0	2	0.1	○				○
1110	ア	28	0	0	0.27	○				○
1110	ア	29	0	0	0.33	○				○
1110	ア	30	0	0	0.19	○				○
1110	ア	31	0	0	0.27	○				○
1110	ア	32	0	0	0.21	○				○
1110	ア	33	0	0	0.19	○				○
1110	ア	34	0	1	0.44	○				○
1110	ア	34	0	2	0.1	○				○
1110	ア	35	0	1	0.55	○				○
1110	ア	35	0	2	0.07	○				○
1110	ア	36	0	0	0.28	○				○
1110	ア	37	0	0	0.78	○				○
1110	ア	38	0	0	0.32	○				○
1110	ア	39	0	0	0.07	○				○
1110	ア	40	0	0	0.19	○				○
1110	ア	41	0	0	0.18	○				○
1110	ア	42	0	0	0.21	○				○
1110	ア	43	0	0	0.58	○				○
1110	ア	43	1	0	0.79	○				○
1110	ア	44	0	0	0.45	○				○
1110	ア	45	0	0	0.29	○				○
1110	ア	46	0	0	0.2	○				○
1110	ア	47	0	0	0.2	○				○
1110	ア	48	0	0	0.28	○				○
1110	ア	49	0	0	0.38	○				○

別表1 公益的機能別森林施業の実施基準を適用する区域

別表2 森林施業の方法を定める区域

林班	準林班	番号	枝番	混番	実測面積	水源の 涵養(標準 伐期齢+10)	山地 災害 防止等 (長伐期)	快適 環境 (長伐期)	保健 機能 (長伐期)	木材 生産 推進
1110	ア	50	0	0	0.16	○				○
1110	イ	1	0	0	21.85	○				
1110	イ	2	0	0	10.56		○			○
1110	イ	3	0	1	0.16	○				○
1110	イ	3	0	2	0.16	○				○
1110	イ	4	0	0	0.21	○				○
1110	イ	5	0	1	0.08	○				○
1110	イ	5	0	2	0.18	○				○
1110	イ	6	0	0	0.1	○				○
1110	イ	7	0	0	0.16	○				○
1110	イ	8	0	0	0.47	○				○
1110	イ	9	0	0	0.15	○				○
1110	イ	9	1	0	0.28	○				○
1110	イ	10	0	0	0.25	○				○
1110	ウ	1	0	0	0.11	○				○
1110	ウ	2	0	0	0.7	○				○
1110	ウ	3	0	0	0.4	○				○
1110	ウ	4	0	0	0.24	○				○
1110	ウ	5	0	1	0.59	○				○
1110	ウ	5	0	2	0.26	○				○
1110	ウ	6	0	0	0.46	○				○
1110	ウ	7	0	0	0.38	○				○
1110	ウ	8	0	0	3.42	○				○
1110	ウ	9	0	0	0.58	○				○
1110	ウ	9	1	0	0.04	○				○
1110	ウ	10	0	0	0.11	○				○
1110	ウ	11	0	0	2.8	○				○
1110	ウ	12	0	0	0.56	○				○
1110	ウ	13	0	0	0.31	○				○
1110	ウ	13	1	0	0.14	○				○
1110	ウ	14	1	0	0.34	○				○
1110	ウ	14	2	0	0.02	○				○
1111	ア	1	1	0	0.18	○				○
1111	ア	1	2	0	0.2	○				○
1111	ア	2	0	0	1.3	○				○
1111	ア	3	1	0	1.62	○				○
1111	ア	3	2	0	0.57	○				○
1111	ア	4	0	0	0.79	○				○
1111	ア	5	0	0	0.02	○				○
1111	ア	6	0	0	0.45	○				○
1111	ア	7	0	0	0.25	○				○
1111	ア	8	0	0	0.1	○				○
1111	ア	9	0	0	0.28	○				○
1111	イ	1	0	1	36.83	○				
1111	イ	1	0	2	2.68	○				
1111	イ	2	0	0	0.42	○				○
1111	イ	3	0	0	0.43	○				○
1111	イ	4	0	0	0.2	○				○
1111	イ	5	0	0	0.23	○				○
1111	イ	6	0	0	0.03	○				○
1111	イ	8	0	0	0.2	○				○
1111	イ	9	0	0	0.5	○				○
1111	イ	10	0	0	0.1	○				○
1111	イ	11	0	0	0.1	○				○

別表1 公益的機能別森林施業の実施基準を適用する区域

別表2 森林施業の方法を定める区域

林班	準林班	番号	枝番	混番	実測面積	水源の 涵養(標準 伐期齢+10)	山地 災害 防止等 (長伐期)	快適 環境 (長伐期)	保健 機能 (長伐期)	木材 生産 推進
1111	イ	12	0	0	0.47	○				○
1111	イ	13	0	0	0.3	○				○
1111	イ	14	0	0	1.29	○				○
1111	イ	15	0	0	1.03	○				○
1111	イ	16	0	0	0.18	○				
1111	イ	17	0	0	0.35	○				○
1111	イ	18	0	0	0.02	○				
1111	イ	19	0	0	0.43	○				
1111	イ	20	0	0	0.43	○				
1111	イ	21	0	1	2.72	○				○
1111	イ	21	0	2	0.75	○				○
1111	イ	21	0	3	0.12	○				
1111	ウ	1	0	0	10.97	○				
1111	エ	1	0	0	10.25	○				
1111	オ	1	0	0	0.12	○				○
1111	オ	2	0	0	0.23	○				○
1111	オ	3	0	0	0.1	○				
1111	オ	4	0	0	0.15	○				○
1111	オ	5	0	0	0.15	○				○
1111	オ	6	0	0	0.35	○				○
1111	オ	7	0	0	1.09	○				○
1111	オ	8	0	0	0.3	○				○
1111	オ	9	0	0	0.26	○				○
1111	オ	10	0	0	0.15	○				○
1111	オ	11	0	0	0.58	○				○
1111	オ	12	0	0	0.12	○				○
1111	オ	13	0	0	0.05	○				○
1111	オ	14	0	0	1.02	○				○
1111	オ	15	0	0	0.04	○				○
1111	オ	16	0	0	0.04	○				○
1111	オ	17	0	0	1.19	○				○
1111	オ	18	0	0	12.85	○				
1111	オ	19	0	0	0.24	○				
1111	オ	20	0	0	0.08	○				
1111	オ	21	0	0	0.1	○				
1112	ア	1	0	0	0.06	○				○
1112	ア	1	1	0	0.35	○				○
1112	ア	2	0	0	0.35	○				○
1112	ア	3	0	0	0.04	○				○
1112	ア	4	0	0	0.4	○				○
1112	ア	5	0	1	0.12	○				○
1112	ア	5	0	2	0.36	○				○
1112	ア	6	0	0	0.4	○				○
1112	ア	7	0	0	0.27	○				○
1112	ア	8	0	0	0.76	○				○
1112	ア	9	0	0	0.8	○				
1112	ア	10	0	1	0.2	○				○
1112	ア	10	0	2	0.47	○				○
1112	ア	11	0	1	0.31	○				○
1112	ア	11	0	2	0.05	○				○
1112	ア	12	0	0	0.47	○				○
1112	ア	13	0	0	0.5	○				○
1112	ア	14	0	0	0.48	○				○
1112	ア	15	0	0	0.28	○				○

別表1 公益的機能別森林施業の実施基準を適用する区域

別表2 森林施業の方法を定める区域

林班	準林班	番号	枝番	混番	実測面積	水源の 涵養(標準 伐期齢+10)	山地 災害 防止等 (長伐期)	快適 環境 (長伐期)	保健 機能 (長伐期)	木材 生産 推進
1112	ア	16	0	0	0.81	○				○
1112	ア	17	0	0	1.04	○				○
1112	ア	18	0	1	0.45	○				○
1112	ア	18	0	2	0.44	○				○
1112	ア	19	0	0	0.2	○				○
1112	ア	20	1	0	0.3	○				○
1112	ア	20	2	0	0.39	○				○
1112	ア	21	0	0	0.12	○				○
1112	ア	22	0	0	0.3	○				○
1112	ア	23	0	0	0.41	○				○
1112	ア	24	0	0	0.41	○				○
1112	ア	25	0	1	0.28	○				○
1112	ア	25	0	2	0.21	○				○
1112	ア	25	1	0	0.4	○				○
1112	ア	25	2	0	0.24	○				○
1112	ア	26	0	0	1.87	○				○
1112	ア	27	0	0	0.04	○				○
1112	ア	28	0	0	0.11	○				○
1112	ア	29	0	0	0.11	○				○
1112	ア	30	0	0	0.3	○				○
1112	ア	31	0	0	0.83	○				○
1112	ア	32	0	0	2.22	○				○
1112	ア	35	0	0	0.3	○				○
1112	ア	43	0	0	0.3	○				○
1112	ア	44	0	1	0.83	○				○
1112	ア	44	0	2	0.56	○				○
1112	ア	45	0	0	0.05	○				○
1112	ア	46	0	0	0.35	○				○
1112	ア	47	0	1	0.13	○				○
1112	ア	47	0	2	0.12	○				○
1112	ア	48	0	0	0.59	○				○
1112	ア	49	0	0	0.42	○				○
1112	ア	50	0	0	0.23	○				○
1112	ア	51	0	0	0.2	○				○
1112	ア	52	0	0	0.3	○				○
1112	ア	53	0	0	0.57	○				○
1112	ア	54	0	0	0.45	○				○
1112	ア	55	0	0	0.4	○				○
1112	ア	56	0	0	0.2	○				○
1112	ア	57	0	0	0.79	○				○
1112	ア	58	0	0	1.44	○				○
1112	ア	59	0	0	0.12	○				○
1112	ア	60	0	0	0.06	○				○
1112	ア	61	0	0	0.43	○				○
1112	ア	62	0	0	0.2	○				○
1112	ア	63	0	0	1.61	○				○
1112	ア	64	0	0	24.99	○				○
1112	ア	65	0	0	3.47	○				○
1112	ア	66	0	1	0.71	○				○
1112	ア	66	0	2	10	○				○
1112	ア	67	0	0	19.07	○				○
1112	ア	68	0	0	0.8	○				○
1112	ア	69	0	0	0.26	○				○
1112	ア	70	0	0	0.89	○				○

別表1 公益的機能別森林施業の実施基準を適用する区域

別表2 森林施業の方法を定める区域

林班	準林班	番号	枝番	混番	実測面積	水源の 涵養(標準 伐期齢+10)	山地 災害 防止等 (長伐期)	快適 環境 (長伐期)	保健 機能 (長伐期)	木材 生産 推進
1112	ア	71	0	0	0.5	○				○
1112	ア	72	0	0	0.19	○				
1112	ア	73	0	0	1.49	○				○
1112	ア	74	0	0	0.25	○				○
1112	ア	75	0	0	0.45	○				○
1112	ア	76	0	0	0.64	○				○
1112	ア	77	0	0	0.4	○				○
1112	ア	78	0	0	0.59	○				○
1112	ア	79	0	0	0.5	○				○
1112	ア	80	0	0	0.47	○				○
1112	ア	81	0	0	0.25	○				○
1112	ア	82	0	0	0.45	○				○
1112	ア	83	0	0	0.04	○				○
1112	ア	84	0	0	1.4	○				○
1112	ア	86	0	0	0.1	○				○
1112	ア	87	0	0	0.66	○				○
1112	ア	88	0	0	0.4	○				○
1113	ア	1	0	1	1.1	○				○
1113	ア	1	0	2	0.15	○				○
1113	ア	1	2	0	0.11	○				○
1113	ア	2	0	0	0.6	○				○
1113	ア	3	0	0	0.48	○				○
1113	ア	4	0	0	0.1	○				○
1113	ア	5	0	0	0.16	○				○
1113	ア	6	0	0	0.87	○				○
1113	ア	6	1	0	0.26	○				○
1113	ア	6	2	0	0.2	○				○
1113	ア	7	0	0	0.5	○				○
1113	ア	8	0	0	0.79	○				○
1113	ア	13	0	0	0.15	○				○
1113	ア	14	0	0	0.11	○				○
1113	ア	15	0	0	0.22	○				○
1113	ア	17	0	0	0.19	○				○
1113	ア	18	0	1	0.12	○				○
1113	ア	18	0	2	0.12	○				○
1113	ア	19	0	0	38.23	○				
1113	ア	20	0	0	2.83	○				
1113	ア	21	0	1	0.55	○				
1113	ア	21	0	2	0.76	○				
1113	ア	22	0	0	0.5	○				○
1113	ア	29	0	1	0.37	○				○
1113	ア	29	0	2	0.38	○				○
1113	ア	30	0	0	1.18	○				○
1113	ア	30	1	0	0.23	○				
1113	ア	31	0	1	0.3	○				
1113	ア	31	0	2	0.14	○				○
1113	ア	32	0	0	2.12	○				○
1113	ア	33	0	0	1.96	○				○
1113	ア	34	0	0	0.7	○				○
1113	ア	35	0	0	0.38	○				○
1113	ア	36	0	1	0.02	○				○
1113	ア	36	0	2	0.02	○				○
1113	ア	37	0	0	0.18	○				○
1113	ア	38	0	1	1.01	○				○

別表1 公益的機能別森林施業の実施基準を適用する区域

別表2 森林施業の方法を定める区域

林班	準林班	番号	枝番	混番	実測面積	水源の 涵養(標準 伐期齢+10)	山地 災害 防止等 (長伐期)	快適 環境 (長伐期)	保健 機能 (長伐期)	木材 生産 推進
1113	ア	38	0	2	0.19	○				○
1113	ア	39	0	0	0.69	○				○
1113	ア	40	0	0	0.24	○				○
1113	ア	41	0	0	0.7	○				○
1113	ア	42	0	0	0.5	○				○
1113	ア	43	0	0	0.44	○				○
1113	ア	44	0	0	0.58	○				○
1113	ア	44	1	0	0.34	○				○
1113	ア	45	0	1	0.37	○				○
1113	ア	45	0	2	0.19	○				○
1113	ア	46	0	0	0.72	○				○
1113	ア	47	0	0	0.44	○				○
1113	ア	48	0	0	0.11	○				○
1113	ア	49	0	0	0.12	○				○
1113	ア	50	0	0	0.25	○				○
1113	ア	51	0	0	0.18	○				○
1113	ア	52	0	0	0.27	○				○
1113	ア	53	0	0	0.2	○				○
1113	ア	54	0	0	0.33	○				○
1113	ア	55	0	0	0.18	○				○
1113	ア	56	0	0	1.02	○				○
1113	ア	57	0	0	0.44		○			○
1113	ア	58	0	0	0.65		○			○
1113	ア	59	0	0	0.44	○				○
1113	イ	1	1	0	0.17	○				○
1113	イ	1	2	0	0.65	○				○
1113	イ	1	3	0	0.38	○				○
1113	イ	2	0	0	0.11	○				○
1113	イ	3	0	0	0.11	○				○
1113	イ	4	1	0	0.44	○				○
1113	イ	4	2	0	0.04	○				○
1113	イ	5	0	0	0.12	○				○
1113	イ	6	0	0	0.23	○				○
1113	イ	7	0	0	0.15	○				○
1113	イ	8	0	0	0.26	○				○
1113	イ	9	0	0	0.28	○				○
1113	イ	10	0	0	0.44	○				○
1113	イ	11	0	0	0.98	○				○
1113	イ	12	0	0	1.25	○				○
1113	イ	13	0	0	0.24	○				○
1113	イ	13	1	0	0.8	○				○
1113	イ	14	0	0	0.58	○				○
1113	イ	15	0	0	0.55	○				○
1113	イ	16	0	1	0.38	○				○
1113	イ	16	0	2	0.68	○				○
1113	イ	17	0	0	0.92	○				○
1113	イ	18	0	0	0.86	○				○
1113	イ	19	1	0	0.2	○				○
1113	イ	19	2	0	0.1	○				○
1113	イ	20	0	0	0.32	○				○
1113	イ	21	1	0	0.52	○				○
1113	イ	21	2	0	0.4	○				○
1113	イ	22	0	0	0.99	○				○
1114	ア	1	0	0	0.21	○				○

別表1 公益的機能別森林施業の実施基準を適用する区域

別表2 森林施業の方法を定める区域

林班	準林班	番号	枝番	混番	実測面積	水源の 涵養(標準 伐期齢+10)	山地 災害 防止等 (長伐期)	快適 環境 (長伐期)	保健 機能 (長伐期)	木材 生産 推進
1114	ア	2	0	0	0.04	○				○
1114	ア	3	0	1	0.48	○				○
1114	ア	3	0	2	0.59	○				○
1114	ア	4	0	1	0.16	○				○
1114	ア	4	0	2	0.16	○				○
1114	ア	5	0	0	1.05	○				○
1114	ア	6	0	0	0.39	○				○
1114	ア	7	0	0	0.32	○				○
1114	ア	8	0	0	4.97	○				○
1114	ア	9	0	0	0.4	○				○
1114	ア	10	0	0	1.01	○				○
1114	ア	11	0	0	0.24	○				○
1114	ア	12	0	0	0.34	○				○
1114	ア	13	0	0	1.45	○				○
1114	ア	14	0	0	0.33	○				○
1114	ア	15	0	0	0.15	○				○
1114	ア	16	0	0	1.32	○				○
1114	ア	17	0	0	0.78	○				○
1114	イ	1	0	0	0.24	○				○
1114	イ	2	0	0	0.11	○				○
1114	イ	3	1	0	0.7	○				○
1114	イ	3	2	0	0.36	○				○
1114	イ	4	0	0	6.54	○				○
1114	ウ	1	0	0	1.5	○				○
1114	ウ	1	1	0	0.53	○				○
1114	ウ	2	0	0	0.95	○				○
1114	ウ	2	1	0	0.44	○				○
1114	ウ	3	0	0	0.1	○				○
1114	ウ	4	0	0	0.17	○				○
1114	ウ	5	0	0	0.17	○				○
1114	ウ	6	0	0	0.48	○				○
1114	ウ	6	1	0	0.4	○				○
1114	ウ	6	2	0	0.36	○				○
1114	ウ	6	3	0	0.28	○				○
1114	ウ	7	0	0	0.22	○				○
1114	ウ	8	0	0	0.07	○				○
1114	ウ	9	0	0	1.14	○				○
1114	ウ	10	0	0	0.39	○				○
1114	ウ	11	0	0	0.47	○				○
1114	ウ	12	0	0	0.29	○				○
1114	ウ	13	0	0	2.03	○				○
1114	ウ	14	0	0	0.8	○				○
1114	ウ	15	0	0	2.34	○				○
1114	ウ	16	0	0	1.2	○				○
1114	エ	1	0	0	0.54	○				○
1114	エ	1	1	0	0.12	○				○
1114	エ	2	0	0	1	○				○
1114	エ	3	0	0	0.39	○				○
1114	エ	4	0	0	0.51	○				○
1114	エ	5	0	0	0.36	○				○
1114	エ	6	0	0	1.18	○				○
1114	エ	7	0	0	0.44	○				○
1114	エ	8	0	0	2.42	○				○
1114	エ	9	0	0	0.38	○				○

別表1 公益的機能別森林施業の実施基準を適用する区域

別表2 森林施業の方法を定める区域

林班	準林班	番号	枝番	混番	実測面積	水源の 涵養(標準 伐期齡+10)	山地 災害 防止等 (長伐期)	快適 環境 (長伐期)	保健 機能 (長伐期)	木材 生産 推進
1114	Ⅰ	10	0	0	0.34	○				○
1114	Ⅰ	11	0	0	0.72	○				○
1114	Ⅰ	12	0	0	0.23	○				○
1114	Ⅰ	13	0	0	0.39	○				○
1114	Ⅰ	14	0	0	0.61	○				○
1114	Ⅰ	15	0	0	1.66	○				○
1114	Ⅰ	16	0	0	0.73	○				○
1114	Ⅰ	17	0	0	1.81	○				○
1114	Ⅰ	18	0	0	0.47	○				○
1115	ア	1	0	0	0.1					
1115	ア	2	0	0	0.27					○
1115	ア	3	0	1	0.22					
1115	ア	3	0	2	0.48					○
1115	ア	4	0	0	1.19					○
1115	ア	5	0	0	0.2					○
1115	ア	6	0	0	0.81					○
1115	ア	7	0	0	0.05					○
1115	ア	8	0	0	0.27					○
1115	ア	9	0	0	0.01					○
1115	ア	10	0	0	0.18					○
1115	ア	11	0	0	0.04					○
1115	ア	12	0	0	0.18					○
1115	ア	13	0	0	0.03					
1115	ア	14	0	0	0.2					○
1115	ア	15	0	0	0.05					
1115	ア	16	0	0	0.1					○
1115	ア	17	0	0	0.04					○
1115	ア	18	0	0	0.04					○
1115	ア	19	0	0	0.17					○
1115	ア	20	0	0	0.75					○
1115	ア	21	0	0	0.46					○
1115	ア	22	0	1	2.03					
1115	ア	22	0	2	0.51					○
1115	ア	23	0	0	0.1					
1115	ア	24	0	0	0.03					
1115	ア	25	0	0	0.19					○
1115	イ	1	0	0	0.04					
1115	イ	2	0	0	0.01					
1115	イ	3	0	0	0.13					○
1115	イ	4	0	0	0.05					○
1115	イ	5	0	0	0.17					
1115	イ	6	0	0	0.7					○
1115	イ	7	0	0	0.06					○
1115	イ	8	0	0	0.03					○
1115	イ	9	0	0	0.02					○
1115	イ	10	0	0	0.06					○
1115	イ	11	0	0	0.05					○
1115	イ	12	0	0	0.1					○
1115	イ	13	0	0	0.2	○				○
1115	イ	14	0	0	0.1					○
1115	イ	15	0	0	0.23					○
1115	イ	16	0	0	0.42					○
1115	イ	17	0	1	0.1					○
1115	イ	17	0	2	0.42					○

別表1 公益的機能別森林施業の実施基準を適用する区域

別表2 森林施業の方法を定める区域

林班	準林班	番号	枝番	混番	実測面積	水源の 涵養(標準 伐期齡+10)	山地 災害 防止等 (長伐期)	快適 環境 (長伐期)	保健 機能 (長伐期)	木材 生産 推進
1115	イ	18	0	0	0.31					○
1115	イ	19	0	0	0.12					○
1115	イ	20	0	0	0.1					○
1115	イ	21	0	0	0.43	○				○
1115	イ	22	0	0	0.43					○
1115	イ	23	0	0	0.21					○
1115	イ	24	0	0	1.24					○
1115	イ	25	0	1	1.93	○				○
1115	イ	25	0	2	0.42	○				○
1115	イ	26	0	1	1.93	○				○
1115	イ	26	0	2	0.25	○				○
1115	イ	27	0	0	0.59	○				○
1115	イ	28	0	0	0.13	○				○
1115	イ	29	0	0	1.48					○
1115	イ	30	0	0	0.08					○
1115	ウ	1	0	0	0.27					○
1115	ウ	2	0	0	0.12					○
1115	ウ	3	0	0	0.14					○
1115	ウ	4	0	0	0.23					○
1115	ウ	5	0	0	0.02					○
1115	ウ	6	0	0	0.02					○
1115	ウ	7	0	0	0.76					○
1115	ウ	8	0	0	1.08					○
1115	ウ	9	0	0	0.35					○
1115	ウ	10	0	0	0.52					○
1115	ウ	11	0	0	0.43					○
1115	ウ	12	0	1	3.83					○
1115	ウ	12	0	2	2.36					○
1115	ウ	13	0	0	1.44					○
1115	ウ	14	0	0	0.01					○
1115	ウ	15	0	0	0.04					○
1115	ウ	16	0	0	0.03					○
1115	ウ	17	0	0	0.01					○
1115	ウ	18	0	0	0.06					○
1115	ウ	19	0	0	0.21					○
1115	ウ	20	0	0	0.16					○
1115	ウ	21	0	0	0.25					○
1115	ウ	22	0	0	0.09					○
1115	ウ	23	0	0	0.15					○
1115	ウ	24	0	0	0.02	○				○
1115	ウ	25	0	0	0.11	○				○
1115	ウ	26	0	0	0.11					○
1115	ウ	27	0	0	0.26					○
1115	ウ	28	0	0	0.07					○
1115	ウ	29	0	0	0.1					○
1116	ア	1	0	0	0.04	○				○
1116	ア	2	0	0	0.32	○				○
1116	ア	3	0	0	0.14	○				○
1116	ア	4	0	0	0.41	○				○
1116	ア	5	0	0	3.32					○
1116	ア	6	0	0	3.38					○
1116	ア	7	0	0	7.55					○
1116	ア	8	0	0	2.91	○				○
1116	イ	1	0	0	0.02					○

別表1 公益的機能別森林施業の実施基準を適用する区域

別表2 森林施業の方法を定める区域

林班	準林班	番号	枝番	混番	実測面積	水源の 涵養(標準 伐期齡+10)	山地 災害 防止等 (長伐期)	快適 環境 (長伐期)	保健 機能 (長伐期)	木材 生産 推進
1116	イ	2	0	0	1.26	○				○
1116	イ	3	0	1	0.48	○				○
1116	イ	3	0	2	0.15	○				○
1116	イ	4	0	0	3.27	○				○
1116	イ	5	0	0	7.65	○				○
1116	イ	5	1	0	1.64					○
1116	イ	5	2	0	1.66					○
1116	ウ	1	0	1	0.1					○
1116	ウ	1	0	2	0.15					○
1116	ウ	2	0	1	0.06					○
1116	ウ	2	0	2	0.06					○
1116	ウ	3	0	0	0.2					○
1116	ウ	4	0	0	0.18					○
1116	ウ	5	0	0	0.04					○
1116	ウ	6	0	0	0.07					○
1116	ウ	7	0	0	0.1					○
1116	ウ	8	0	0	0.62					○
1116	ウ	9	0	1	0.38					○
1116	ウ	9	0	2	1.13					○
1116	ウ	9	0	3	1.9					○
1116	ウ	9	1	0	0.43					○
1116	ウ	10	0	0	0.12					○
1116	ウ	11	0	0	3.8					○
1116	ウ	11	1	0	0.32					○
1116	エ	1	0	0	0.14					○
1116	エ	2	0	0	0.47					○
1116	エ	3	0	0	0.21					○
1116	エ	4	0	0	0.47					○
1116	エ	5	0	1	0.38					○
1116	エ	5	0	2	0.38					○
1116	エ	6	0	0	3.24					○
1116	エ	6	1	0	1.1					○
1116	エ	7	0	0	1.04					○
1116	エ	8	0	0	0.42					○
1116	エ	9	0	0	0.08					○
1116	エ	10	0	0	0.01					○
1116	エ	11	0	0	0.05					○
1116	エ	12	0	0	0.13					○
1116	エ	13	0	0	0.15					○
1116	エ	14	0	0	0.14					○
1116	オ	1	0	0	0.14					○
1116	オ	2	0	0	0.05					○
1116	オ	3	0	0	0.1					○
1116	オ	4	0	0	0.08					○
1116	オ	5	0	0	0.15					○
1116	オ	6	0	0	2.06					○
1116	オ	7	0	0	0.04					○
1116	オ	8	0	0	0.05					○
1116	オ	9	0	0	0.07					○
1116	オ	10	0	0	0.1					○
1116	オ	11	0	0	0.09					○
1116	オ	12	0	0	1.52					○
1116	オ	13	0	0	0.2					○
1116	オ	14	0	0	0.32					○

別表1 公益的機能別森林施業の実施基準を適用する区域

別表2 森林施業の方法を定める区域

林班	準林班	番号	枝番	混番	実測面積	水源の 涵養(標準 伐期齡+10)	山地 災害 防止等 (長伐期)	快適 環境 (長伐期)	保健 機能 (長伐期)	木材 生産 推進
1116	オ	15	0	0	0.1					○
1116	オ	16	0	0	0.06					○
1116	オ	17	0	0	1.7					○
1117	ア	1	0	0	0.64					
1117	ア	2	0	1	0.05					○
1117	ア	2	0	2	0.15					○
1117	ア	3	0	0	3.77					○
1117	ア	4	0	0	0.3					○
1117	ア	5	0	0	0.99					○
1117	ア	6	0	0	0.64					○
1117	ア	7	0	0	0.79					○
1117	ア	8	0	0	0.99					○
1117	ア	9	0	0	0.2					○
1117	イ	1	0	0	0.04					○
1117	イ	2	0	0	0.04					○
1117	イ	3	0	0	0.03					○
1117	イ	4	0	0	0.06					○
1117	イ	5	0	0	0.57					○
1117	イ	6	0	0	0.1					○
1117	イ	7	0	0	0.62					○
1117	イ	8	0	0	0.2					○
1117	イ	9	0	0	5.35		○			○
1117	イ	10	0	0	0.23					○
1117	イ	11	0	0	0.25					○
1117	イ	12	0	0	0.1					○
1117	ウ	1	0	0	0.05					○
1117	ウ	2	0	0	0.3					○
1117	ウ	3	0	0	0.09					○
1117	ウ	4	0	0	0.06					○
1117	ウ	5	0	0	0.12					○
1117	ウ	6	0	0	2.88		○			○
1117	ウ	7	0	1	1.99					○
1117	ウ	7	0	2	0.38					○
1117	ウ	8	0	0	1.18					○
1117	ウ	9	0	0	0.2					○
1117	ウ	10	0	0	0.18					○
1117	ウ	11	0	0	0.92					○
1117	ウ	12	0	0	0.79					○
1117	エ	1	0	0	0.4					○
1117	エ	2	0	0	0.4					○
1117	エ	3	0	0	0.01					○
1117	エ	4	0	0	0.02					○
1117	エ	5	0	0	0.55					○
1117	エ	6	0	0	0.35					○
1117	エ	7	0	0	3.24					
1117	エ	8	0	0	0.01					
1117	エ	9	0	0	0.03					○
1117	エ	10	0	0	0.05					○
1117	エ	11	0	0	0.2					○
1117	エ	12	0	0	0.25					○
1117	エ	13	0	0	0.15					○
1117	エ	14	0	0	0.1					○
1117	エ	15	0	0	0.1					○
1117	エ	16	0	0	0.11					

別表1 公益的機能別森林施業の実施基準を適用する区域

別表2 森林施業の方法を定める区域

林班	準林班	番号	枝番	混番	実測面積	水源の 涵養(標準 伐期齡+10)	山地 災害 防止等 (長伐期)	快適 環境 (長伐期)	保健 機能 (長伐期)	木材 生産 推進
1117	Ⅰ	17	0	0	0.07					
1117	Ⅰ	18	0	0	0.1					
1117	Ⅰ	19	0	0	0.04					
1117	Ⅰ	20	0	0	0.02					
1117	Ⅰ	21	0	0	0.08					○
1117	Ⅰ	22	0	0	0.11					○
1117	Ⅰ	23	0	0	0.08					○
1117	Ⅰ	24	0	0	0.2					○
1117	Ⅰ	25	0	0	0.01					○
1117	Ⅰ	26	0	0	0.1					○
1117	Ⅰ	27	0	0	0.3					○
1117	Ⅰ	28	0	0	0.1					○
1117	Ⅰ	29	0	0	0.45					○
1117	Ⅰ	30	0	0	0.18					○
1117	Ⅰ	31	0	0	0.02					○
1117	Ⅰ	32	0	0	0.06					○
1117	Ⅰ	33	0	0	0.69					○
1117	Ⅰ	34	0	0	0.18					○
1117	Ⅰ	35	0	0	0.11					○
1117	Ⅰ	36	0	0	0.09					○
1117	Ⅰ	37	0	0	0.08					○
1117	Ⅰ	38	0	0	0.03					○
1117	Ⅰ	39	0	0	0.01					○
1117	Ⅰ	40	0	0	0.02					○
1117	Ⅰ	41	0	0	0.03					○
1117	Ⅰ	42	0	0	0.03					○
1117	Ⅰ	43	0	0	0.06					○
1117	Ⅰ	44	0	0	0.04					○
1117	Ⅰ	45	0	0	4.95					○
1117	Ⅰ	46	0	0	0.05					○
1117	Ⅰ	47	0	0	0.08					○
1117	Ⅰ	48	0	0	0.04					○
1117	才	1	0	0	0.55					○
1117	才	2	0	0	0.2					○
1117	才	3	0	0	0.16					○
1117	才	4	0	0	0.06					○
1117	才	5	0	0	0.01					○
1117	才	6	0	0	0.3					○
1117	才	7	0	0	0.35					○
1117	才	8	0	0	0.05					○
1117	才	9	0	0	0.02					○
1117	才	10	0	0	0.12					○
1117	才	11	0	0	1.49					○
1117	才	12	0	0	0.11					○
1117	才	13	0	0	0.22					○
1117	才	14	0	0	0.18					○
1117	才	15	0	0	0.13					○
1117	才	16	0	0	0.1					○
1117	才	17	0	0	0.02					○
1117	才	18	0	0	0.03					○
1117	才	19	0	0	0.15					○
1117	才	20	0	0	0.3					○
1117	才	21	0	0	0.08					○
1117	才	22	0	0	0.09					○

別表1 公益的機能別森林施業の実施基準を適用する区域

別表2 森林施業の方法を定める区域

林班	準林班	番号	枝番	混番	実測面積	水源の 涵養(標準 伐期齡+10)	山地 災害 防止等 (長伐期)	快適 環境 (長伐期)	保健 機能 (長伐期)	木材 生産 推進
1117	才	23	0	0	0.08					
1117	才	24	0	0	0.24					○
1117	才	25	0	0	0.05					○
1117	才	26	0	0	3.57					
1117	才	27	0	0	0.02					○
1117	才	28	0	0	0.2					○
1117	才	29	0	0	0.03					○
1117	才	30	0	1	0.16					○
1117	才	30	0	2	0.09					○
1117	才	31	0	0	0.01					○
1117	才	32	0	0	0.1					○
1117	才	33	0	0	0.25					○
1117	才	34	0	0	0.12					○
1117	才	35	0	0	0.06					○
1117	才	36	0	0	0.22					○
1117	才	37	0	0	0.03					○
1117	才	38	0	0	0.1					○
1117	才	39	0	0	0.74					○
1117	才	40	0	0	0.07					○
1117	才	41	0	0	0.33					○
1117	才	42	0	0	0.01					○
1117	才	43	0	0	0.05					○
1117	才	44	0	0	0.01					○
1117	才	45	0	0	0.01					○
1117	才	46	0	0	0.04					○
1117	才	47	0	0	0.07					○
1117	才	48	0	0	0.01					○
1117	才	49	0	1	0.07					○
1117	才	49	0	2	0.08					○
1117	才	50	0	0	0.04					○
1117	才	51	0	0	0.1					○
1117	才	52	0	0	0.25					○
1117	才	53	0	0	2.18					
1118	ア	1	0	0	0.16	○				○
1118	ア	2	0	0	0.08	○				○
1118	ア	3	0	0	0.01	○				○
1118	ア	4	0	0	0.15	○				○
1118	ア	5	0	0	0.1	○				○
1118	ア	6	0	1	0.34	○				○
1118	ア	6	0	2	0.57	○				○
1118	ア	7	0	0	0.02	○				○
1118	ア	8	0	0	0.08	○				○
1118	ア	9	0	0	0.01	○				○
1118	ア	10	0	0	0.06	○				○
1118	ア	11	0	0	0.48	○				○
1118	ア	12	0	0	0.2	○				○
1118	ア	13	0	0	0.42	○				○
1118	ア	14	0	0	0.22	○				○
1118	ア	15	0	0	0.02	○				○
1118	ア	16	0	0	0.01	○				○
1118	ア	17	0	0	0.21	○				○
1118	ア	18	0	0	0.24	○				○
1118	ア	19	0	0	0.03	○				○
1118	ア	20	0	0	0.13	○				○

別表1 公益的機能別森林施業の実施基準を適用する区域

別表2 森林施業の方法を定める区域

林班	準林班	番号	枝番	混番	実測面積	水源の 涵養(標準 伐期齢+10)	山地 災害 防止等 (長伐期)	快適 環境 (長伐期)	保健 機能 (長伐期)	木材 生産 推進
1118	ア	21	0	0	0.15	○				○
1118	ア	22	0	0	0.06	○				○
1118	ア	23	0	0	0.15	○				○
1118	ア	24	0	0	0.04	○				○
1118	ア	25	0	0	0.04	○				○
1118	ア	26	0	0	0.59	○				○
1118	ア	27	0	0	0.34	○				○
1118	ア	28	0	0	0.2	○				○
1118	ア	29	0	0	0.03	○				○
1118	ア	30	0	0	0.03	○				○
1118	ア	31	0	0	0.07	○				○
1118	ア	32	0	0	0.04	○				○
1118	ア	33	0	0	0.05	○				○
1118	ア	34	0	0	0.01	○				○
1118	ア	35	0	0	0.04	○				○
1118	ア	36	0	0	0.08	○				○
1118	ア	37	0	0	0.27	○				○
1118	ア	38	0	0	0.07	○				○
1118	ア	39	0	0	0.11	○				○
1118	ア	40	0	0	0.66	○				○
1118	ア	41	0	0	0.82	○				○
1118	ア	42	0	0	0.21	○				○
1118	ア	43	0	0	0.06	○				○
1118	ア	44	0	0	0.39	○				○
1118	ア	45	0	1	0.65	○				○
1118	ア	45	0	2	0.36	○				○
1118	ア	46	0	0	0.42	○				○
1118	ア	47	0	0	0.04	○				○
1118	イ	1	0	0	0.1	○				○
1118	イ	2	0	0	0.15	○				○
1118	イ	3	0	0	0.15	○				○
1118	イ	4	0	0	0.03	○				○
1118	イ	5	0	0	0.1	○				○
1118	イ	6	0	0	0.32	○				○
1118	イ	7	0	0	0.21	○				○
1118	イ	8	0	0	0.15	○				○
1118	イ	9	0	0	0.05	○				○
1118	イ	10	0	0	0.11	○				○
1118	イ	11	0	0	0.38	○				○
1118	イ	12	0	0	0.31	○				○
1118	イ	12	1	0	0.47	○				○
1118	イ	13	0	0	0.02	○				○
1118	イ	14	0	0	0.02	○				○
1118	イ	15	0	0	0.02	○				○
1118	イ	16	0	0	0.03	○				○
1118	イ	17	0	0	0.32	○				○
1118	イ	18	0	0	0.03	○				○
1118	イ	19	0	0	0.32	○				○
1118	イ	20	0	0	0.07	○				○
1118	イ	21	0	0	0.21	○				○
1118	イ	22	0	0	0.02	○				○
1118	イ	23	0	0	0.02	○				○
1118	イ	24	0	0	0.01	○				○
1118	イ	25	0	0	0.02	○				○

別表1 公益的機能別森林施業の実施基準を適用する区域

別表2 森林施業の方法を定める区域

林班	準林班	番号	枝番	混番	実測面積	水源の 涵養(標準 伐期齡+10)	山地 災害 防止等 (長伐期)	快適 環境 (長伐期)	保健 機能 (長伐期)	木材 生産 推進
1118	イ	26	0	0	0.21	○				○
1118	イ	27	0	0	0.07	○				○
1118	イ	28	0	0	0.34	○				○
1118	イ	29	0	0	0.26	○				○
1118	イ	30	0	0	0.41	○				○
1118	イ	31	0	0	0.06	○				○
1118	イ	32	0	0	0.36	○				○
1118	イ	33	0	0	0.01	○				○
1118	イ	34	0	0	0.12	○				○
1118	イ	35	0	0	0.04	○				○
1118	イ	36	0	0	0.06	○				○
1118	イ	37	0	0	0.15	○				○
1118	イ	38	0	0	0.28	○				○
1118	イ	39	0	0	0.46	○				○
1118	イ	40	0	0	0.09	○				○
1118	イ	41	0	0	0.07	○				○
1118	イ	42	0	0	0.06	○				○
1118	イ	43	0	0	0.06	○				○
1118	イ	44	0	0	0.03	○				○
1118	イ	45	0	0	0.06	○				○
1118	イ	46	0	0	0.11	○				○
1118	イ	47	0	0	0.07	○				○
1118	イ	48	0	0	0.05	○				○
1118	イ	49	0	0	0.87	○				○
1118	ウ	1	0	0	0.04					○
1118	ウ	2	0	0	0.09					○
1118	ウ	3	0	0	0.1					○
1118	ウ	4	0	0	0.14					○
1118	ウ	5	0	0	0.41					○
1118	ウ	6	0	0	0.05					○
1118	ウ	7	0	0	1.12					○
1118	ウ	8	0	0	0.03					○
1118	ウ	9	0	0	1.9					○
1118	ウ	10	0	0	1.05					○
1118	ウ	11	0	0	0.06					○
1118	ウ	12	0	0	0.03					○
1118	ウ	13	0	0	0.03					○
1118	ウ	14	0	0	0.03					○
1118	ウ	15	0	1	0.05					○
1118	ウ	15	0	2	0.1					○
1118	ウ	16	0	0	0.02					○
1118	ウ	17	0	0	0.02					○
1118	ウ	18	0	0	0.05					○
1118	ウ	19	0	0	0.02					○
1118	ウ	20	0	0	0.01					○
1118	ウ	21	0	0	0.17					○
1118	ウ	22	0	0	0.06					○
1118	ウ	23	0	0	0.07					○
1118	ウ	24	0	0	0.96					○
1118	ウ	25	0	0	0.59					○
1118	ウ	26	0	0	0.11					○
1118	ウ	27	0	0	0.95					○
1118	ウ	28	0	0	0.46					○
1118	ウ	29	0	0	0.29					○

別表1 公益的機能別森林施業の実施基準を適用する区域

別表2 森林施業の方法を定める区域

林班	準林班	番号	枝番	混番	実測面積	水源の 涵養(標準 伐期齡+10)	山地 災害 防止等 (長伐期)	快適 環境 (長伐期)	保健 機能 (長伐期)	木材 生産 推進
1118	Ⅰ	1	0	0	0.07					
1118	Ⅰ	2	0	0	0.17					
1118	Ⅰ	3	0	0	0.12					
1118	Ⅰ	4	0	0	0.15					
1118	Ⅰ	5	1	0	1.76					○
1118	Ⅰ	5	2	0	1.17					○
1118	Ⅰ	5	3	0	0.48					○
1118	Ⅰ	6	0	0	0.21					
1118	Ⅰ	7	0	0	0.21					○
1118	Ⅰ	8	0	0	0.31					
1118	Ⅰ	9	0	0	0.05					
1118	Ⅰ	10	0	0	0.21					○
1118	Ⅰ	11	0	0	0.01					○
1118	Ⅰ	12	0	0	0.01					○
1118	Ⅰ	13	0	0	0.4					○
1118	Ⅰ	14	0	0	0.43					○
1118	Ⅰ	15	0	0	0.37					○
1118	Ⅰ	16	0	0	0.1					○
1118	Ⅰ	17	0	0	0.31					○
1118	Ⅰ	18	0	0	0.1					○
1118	Ⅰ	19	0	0	0.01					○
1118	Ⅰ	20	0	0	0.01					○
1118	Ⅰ	21	0	0	0.04					○
1118	Ⅰ	22	0	0	0.13					
1118	Ⅰ	23	0	0	0.04					
1118	Ⅰ	24	0	0	0.05					○
1118	Ⅰ	25	0	0	0.2					○
1118	Ⅰ	26	0	0	0.04					○
1118	Ⅰ	27	0	0	0.01					○
1118	Ⅰ	28	1	0	1.75					○
1118	Ⅰ	28	2	0	0.2					○
1118	Ⅰ	28	3	0	0.65					○
1118	Ⅰ	29	0	0	2.53					○
1118	Ⅰ	29	1	0	0.35					○
1118	Ⅰ	30	0	0	0.4					○
1118	Ⅰ	31	0	0	0.07					○
1118	Ⅰ	32	0	0	0.05					○
1119	ア	1	0	0	0.24	○				○
1119	ア	2	0	0	0.06	○				○
1119	ア	3	0	0	0.08	○				○
1119	ア	4	0	0	0.01	○				○
1119	ア	5	0	0	0.06	○				○
1119	ア	6	0	0	1.15	○				
1119	ア	6	1	0	0.3	○				○
1119	ア	7	0	0	2.08	○				○
1119	イ	1	0	0	0.37					○
1119	イ	2	0	0	1.74	○				○
1119	イ	3	0	0	0.03					○
1119	イ	4	0	0	0.08	○				○
1119	イ	5	0	0	0.08	○				○
1119	イ	6	0	0	0.2					○
1119	イ	7	0	0	0.02					○
1119	イ	8	0	0	0.01	○				○
1119	イ	9	0	0	0.02					○

別表1 公益的機能別森林施業の実施基準を適用する区域

別表2 森林施業の方法を定める区域

林班	準林班	番号	枝番	混番	実測面積	水源の 涵養(標準 伐期齡+10)	山地 災害 防止等 (長伐期)	快適 環境 (長伐期)	保健 機能 (長伐期)	木材 生産 推進
1119	イ	10	0	0	0.08					○
1119	イ	11	0	0	0.03					○
1119	イ	12	0	0	0.02					○
1119	イ	13	0	0	0.14					○
1119	イ	14	0	0	0.06	○				○
1119	イ	15	0	0	0.03	○				○
1119	イ	16	0	0	0.02					○
1119	イ	17	0	1	2.95	○				
1119	イ	17	0	2	1.27	○				○
1119	ウ	1	0	1	7.24	○				
1119	ウ	1	0	2	3.11	○				○
1119	エ	1	0	1	2.21	○				○
1119	エ	1	0	2	5.33	○				
1119	エ	2	0	0	0.04	○				○
1119	エ	3	0	0	0.12	○				○
1119	エ	4	0	0	0.11	○				○
1119	エ	5	0	0	0.06	○				○
1119	エ	6	0	0	0.08	○				○
1119	エ	7	0	0	0.02	○				○
1119	エ	8	0	0	0.06	○				○
1119	エ	9	0	0	0.09	○				○
1119	エ	10	0	0	0.03	○				○
1119	エ	11	0	0	0.09	○				○
1119	エ	12	0	0	0.03	○				○
1119	エ	13	0	0	0.06	○				○
1119	エ	14	0	0	0.05	○				○
1119	エ	15	0	0	0.03	○				○
1119	エ	16	0	0	0.14	○				○
1119	エ	17	0	0	0.07	○				○
1119	エ	18	0	0	0.02	○				○
1119	オ	1	0	0	0.06	○				○
1119	オ	2	0	0	0.23	○				○
1119	オ	3	0	0	0.02	○				
1119	オ	4	0	0	0.03	○				○
1119	オ	5	0	0	0.01	○				○
1119	オ	6	0	0	1.2	○				
1119	オ	7	0	0	0.34	○				
1119	オ	8	0	0	0.01	○				○
1119	オ	9	0	0	0.03	○				○
1119	オ	10	0	0	0.03	○				○
1119	オ	11	0	0	0.01	○				○
1119	オ	12	0	0	0.37	○				○
1119	オ	13	0	1	0.02	○				○
1119	オ	13	0	2	1.54	○				
1119	オ	14	0	0	0.67	○				
1119	オ	15	0	0	0.02	○				
1119	オ	16	0	0	0.23	○				○
1119	オ	17	0	0	0.07	○				
1119	オ	18	0	0	0.57	○				
1119	オ	19	0	1	0.28	○				○
1119	オ	19	0	2	1.12	○				
1119	カ	1	0	0	0.08	○				○
1119	カ	2	0	0	0.02	○				○
1119	カ	3	0	0	0.11	○				○

別表1 公益的機能別森林施業の実施基準を適用する区域

別表2 森林施業の方法を定める区域

林班	準林班	番号	枝番	混番	実測面積	水源の 涵養(標準 伐期齢+10)	山地 災害 防止等 (長伐期)	快適 環境 (長伐期)	保健 機能 (長伐期)	木材 生産 推進
1119	カ	4	0	1	0.46	○				
1119	カ	4	0	2	0.45	○				○
1119	カ	5	0	0	0.06	○				
1119	カ	6	0	0	0.12	○				
1119	カ	7	0	0	0.23	○				○
1119	カ	8	0	0	0.04	○				
1119	カ	9	0	0	0.01	○				○
1119	カ	10	0	0	0.34	○				
1119	カ	11	0	0	0.06	○				
1119	カ	12	0	0	0.57	○				
1119	カ	13	0	0	0.23	○				○
1119	カ	14	0	0	0.11	○				
1119	カ	15	0	0	1.49	○				
1119	カ	16	0	1	0.41	○				
1119	カ	16	0	2	1.48	○				
1119	カ	17	0	0	0.02	○				○
1119	カ	18	0	0	0.05	○				○
1119	カ	19	0	0	0.04	○				
1119	カ	20	0	0	0.02	○				○
1119	カ	21	0	0	0.11	○				○
1119	カ	22	0	0	0.08	○				
1119	カ	23	0	0	0.01	○				
1119	カ	24	0	1	1.12	○				○
1119	カ	24	0	2	1.12	○				
1119	カ	25	0	0	2.41	○				
1119	カ	26	0	0	0.03	○				
1119	カ	27	0	0	0.03	○				○
1119	キ	1	0	0	0.95	○				
1119	キ	1	1	0	0.73	○				○
1119	キ	2	0	0	0.23	○				○
1119	キ	3	0	1	0.06	○				○
1119	キ	3	0	2	0.23	○				○
1119	キ	4	0	0	0.04	○				
1119	キ	5	0	0	0.03	○				
1119	キ	6	0	0	0.04	○				
1119	キ	7	0	0	0.67	○				○
1119	キ	8	0	1	0.7	○				○
1119	キ	8	0	2	0.7	○				
1119	キ	9	0	0	0.03	○				○
1119	キ	10	0	0	0.01	○				○
1119	キ	11	0	0	0.91	○				
1119	キ	12	0	0	0.03	○				○
1119	キ	13	0	0	0.06	○				
1119	キ	14	0	0	0.04	○				○
1119	キ	15	0	0	0.11	○				○
1119	キ	16	0	0	0.03	○				
1119	キ	17	0	0	0.01	○				
1119	キ	18	0	0	0.01	○				
1119	キ	19	0	0	0.03	○				○
1119	キ	20	0	0	0.04	○				○
1119	キ	21	0	1	0.14	○				○
1119	キ	21	0	2	0.2	○				○
1119	キ	22	0	0	0.02	○				○
1119	キ	23	0	0	0.11	○				

別表1 公益的機能別森林施業の実施基準を適用する区域

別表2 森林施業の方法を定める区域

林班	準林班	番号	枝番	混番	実測面積	水源の 涵養(標準 伐期齡+10)	山地 災害 防止等 (長伐期)	快適 環境 (長伐期)	保健 機能 (長伐期)	木材 生産 推進
1119	キ	24	0	0	5.82	○				
1119	キ	25	0	0	5.15	○				○
1120	ア	1	0	0	0.07					○
1120	ア	2	0	0	0.32					○
1120	ア	3	0	0	0.03					○
1120	ア	4	0	0	0.01					○
1120	ア	5	0	0	0.12					○
1120	ア	6	0	0	0.04					○
1120	ア	7	0	0	0.01					○
1120	ア	8	0	0	0.02					○
1120	ア	9	0	0	0.04					○
1120	ア	10	0	0	0.05					○
1120	ア	11	0	0	0.03					○
1120	ア	12	0	0	0.21					○
1120	ア	13	0	1	0.48					○
1120	ア	13	0	2	1.13					○
1120	ア	14	0	0	0.21					○
1120	ア	15	0	0	0.05					○
1120	ア	16	0	0	0.06					○
1120	ア	17	0	0	0.11					○
1120	ア	18	0	0	0.72					○
1120	ア	19	0	0	0.05					○
1120	ア	20	0	0	0.01					○
1120	ア	21	0	0	0.02					○
1120	ア	22	0	0	0.03					○
1120	ア	23	0	0	0.03					○
1120	ア	24	0	0	0.02					○
1120	ア	25	0	0	0.06					○
1120	ア	26	0	0	0.03					○
1120	ア	27	0	0	0.03					○
1120	ア	30	0	0	0.07					○
1120	ア	31	0	0	0.16					○
1120	ア	32	0	0	0.02					○
1120	ア	33	0	0	0.03					○
1120	ア	34	0	1	0.14					○
1120	ア	34	0	2	0.23					○
1120	ア	35	0	0	0.18					○
1120	ア	36	0	0	0.04					○
1120	ア	37	0	0	0.05					○
1120	ア	38	0	0	0.02					○
1120	ア	39	0	0	0.03					○
1120	ア	40	0	0	0.02					○
1120	ア	41	0	0	0.03					○
1120	ア	42	0	0	0.02					○
1120	ア	43	0	0	0.42					○
1120	ア	44	0	0	0.47					○
1120	ア	45	0	0	0.15					○
1120	ア	46	0	0	0.58					○
1120	ア	47	0	0	0.02					○
1120	ア	48	0	0	0.02					○
1120	ア	49	0	0	0.23					○
1120	ア	50	0	0	0.02					○
1120	ア	51	0	0	0.05					○
1120	ア	52	0	0	0.04					○

別表1 公益的機能別森林施業の実施基準を適用する区域

別表2 森林施業の方法を定める区域

林班	準林班	番号	枝番	混番	実測面積	水源の 涵養(標準 伐期齡+10)	山地 災害 防止等 (長伐期)	快適 環境 (長伐期)	保健 機能 (長伐期)	木材 生産 推進
1120	ア	53	0	0	0.08					○
1120	ア	54	0	0	0.01					○
1120	ア	55	0	0	0.04					○
1120	ア	56	0	0	0.27					○
1120	ア	57	0	0	0.08					○
1120	ア	58	0	0	0.07					○
1120	ア	59	0	0	0.03					○
1120	ア	60	0	0	0.02					○
1120	イ	1	0	0	2.86	○				○
1120	イ	2	0	0	0.78	○				○
1120	イ	3	0	0	0.4	○				○
1120	イ	4	0	0	0.32	○				○
1120	イ	5	0	0	0.72	○				○
1120	イ	6	0	0	0.21	○				○
1120	イ	7	0	0	0.21	○				○
1120	イ	8	0	0	0.88	○				○
1120	イ	9	0	0	0.32	○				○
1120	イ	9	1	0	0.16	○				○
1120	イ	10	0	0	3.76	○				○
1120	ウ	1	0	0	0.11					○
1120	ウ	2	0	0	0.37					○
1120	ウ	3	0	0	0.11					○
1120	ウ	4	0	0	0.04					○
1120	ウ	5	0	0	0.38					○
1120	ウ	6	0	0	0.29					○
1120	ウ	7	0	0	1.67					○
1120	ウ	8	0	0	0.32					○
1120	ウ	9	0	0	0.01					○
1120	ウ	10	0	0	2.29					○
1120	ウ	11	0	0	0.29					○
1120	ウ	12	0	0	0.02					○
1120	ウ	13	0	0	0.01					○
1120	ウ	14	0	0	0.01					○
1120	ウ	15	0	0	0.07					○
1120	ウ	16	0	0	0.11					○
1120	ウ	17	0	0	3.07					○
1120	ウ	18	0	0	0.21					○
1120	ウ	19	0	0	0.11					○
1120	ウ	20	0	0	0.11					○
1120	ウ	21	0	0	0.11					○
1120	ウ	22	0	0	0.04					○
1120	ウ	23	0	0	0.83					○
1120	ウ	24	0	0	0.83					○
1120	エ	1	0	1	0.36					○
1120	エ	1	0	2	0.37					○
1120	エ	2	0	0	0.06					○
1120	エ	3	0	0	0.57					○
1120	エ	4	0	0	0.53					○
1120	エ	5	0	0	1.2					○
1120	エ	6	0	0	0.67					○
1120	エ	7	0	0	0.26					○
1120	エ	8	0	0	0.32					○
1120	エ	9	0	0	0.22					○
1120	エ	10	0	0	0.83					○

別表1 公益的機能別森林施業の実施基準を適用する区域

別表2 森林施業の方法を定める区域

林班	準林班	番号	枝番	混番	実測面積	水源の 涵養(標準 伐期齡+10)	山地 災害 防止等 (長伐期)	快適 環境 (長伐期)	保健 機能 (長伐期)	木材 生産 推進
1120	エ	11	0	0	0.21					○
1120	オ	1	0	0	0.93					
1120	オ	2	0	0	0.11					○
1120	オ	3	0	0	1.25					○
1120	オ	4	0	0	0.47					○
1120	オ	5	0	0	0.11					
1120	オ	6	0	0	1.3					○
1121	ア	1	0	0	0.11					
1121	ア	2	0	0	0.14					○
1121	ア	3	0	0	0.02					○
1121	ア	4	0	0	0.95					○
1121	ア	5	0	0	0.19					○
1121	ア	6	0	0	0.42					○
1121	ア	7	0	0	0.18					○
1121	ア	8	0	0	0.15					○
1121	ア	9	0	0	0.14					○
1121	ア	10	0	0	0.16					○
1121	ア	11	0	0	0.11					○
1121	ア	12	0	1	0.36					○
1121	ア	12	0	2	0.65					○
1121	ア	13	0	0	0.21					○
1121	ア	14	0	0	0.06					○
1121	ア	15	0	0	0.18					○
1121	ア	16	0	0	0.24					○
1121	ア	17	0	0	0.4					○
1121	ア	18	0	0	0.5					○
1121	ア	19	0	0	0.23					○
1121	ア	20	0	1	0.5					○
1121	ア	20	0	2	0.51					○
1121	ア	21	0	0	0.27					○
1121	ア	22	0	0	0.19					○
1121	ア	23	0	0	0.23					○
1121	ア	24	0	0	0.15					○
1121	ア	25	0	0	0.27					○
1121	ア	26	0	0	0.01					○
1121	ア	27	0	0	0.1					○
1121	ア	28	0	0	0.34					○
1121	ア	29	0	1	0.09					○
1121	ア	29	0	2	0.08					○
1121	ア	30	0	0	0.27					○
1121	イ	1	0	0	0.34					
1121	イ	2	0	0	0.11					○
1121	イ	3	0	0	1.06					○
1121	イ	4	0	0	0.73					
1121	イ	4	1	0	0.05					○
1121	イ	5	0	0	0.14					○
1121	イ	6	0	0	0.78					
1121	イ	7	0	0	0.19					
1121	イ	8	0	0	0.27					○
1121	イ	9	0	1	0.02					
1121	イ	9	0	2	0.02					
1121	イ	10	0	0	0.17					
1121	イ	11	0	0	0.08					
1121	イ	12	0	0	0.31					○

別表1 公益的機能別森林施業の実施基準を適用する区域

別表2 森林施業の方法を定める区域

林班	準林班	番号	枝番	混番	実測面積	水源の 涵養(標準 伐期齡+10)	山地 災害 防止等 (長伐期)	快適 環境 (長伐期)	保健 機能 (長伐期)	木材 生産 推進
1121	イ	13	0	0	0.38					○
1121	イ	14	0	0	0.41					○
1121	イ	15	0	0	0.14					○
1121	イ	16	0	0	0.19					
1121	イ	17	0	0	0.16					○
1121	イ	18	0	0	0.08					○
1121	イ	19	0	0	0.16					○
1121	イ	20	0	0	0.16					○
1121	イ	21	0	0	0.27					○
1121	イ	22	0	0	0.08					
1121	イ	23	0	0	0.01					
1121	イ	24	0	1	0.06					○
1121	イ	24	0	2	0.05					
1121	イ	25	0	0	0.14					○
1121	イ	26	0	0	0.11					○
1121	イ	27	0	0	0.02					○
1121	イ	28	0	0	0.11					○
1121	イ	29	0	0	0.23					
1121	イ	30	0	0	0.06					
1121	イ	31	0	0	0.16					○
1121	イ	32	0	0	0.07					
1121	イ	33	0	0	0.15					
1121	ウ	1	0	0	0.08					○
1121	ウ	2	0	0	0.4					○
1121	ウ	3	0	0	0.2					○
1121	ウ	4	0	0	0.16					○
1121	ウ	5	0	0	0.57					○
1121	ウ	6	0	0	0.11					○
1121	ウ	7	0	0	0.31	○				○
1121	ウ	8	0	0	0.16					○
1121	ウ	9	0	0	0.11					○
1121	ウ	10	0	0	0.07					○
1121	ウ	11	0	0	0.05					○
1121	ウ	12	0	0	0.05					○
1121	ウ	13	0	0	0.16					○
1121	ウ	14	0	0	0.38	○				○
1121	ウ	15	0	0	0.62	○				○
1121	ウ	16	0	0	0.67	○				○
1121	ウ	17	0	0	0.15	○				○
1121	ウ	18	0	1	0.38					○
1121	ウ	18	0	2	0.4					○
1121	ウ	19	0	0	0.14					○
1121	ウ	20	0	0	0.27					○
1121	ウ	21	0	0	0.41					○
1121	ウ	22	0	0	0.19					○
1121	ウ	23	0	0	0.11					○
1121	ウ	24	0	0	0.18					○
1121	ウ	25	0	0	0.11	○				
1121	ウ	26	0	0	0.05					○
1121	ウ	27	0	0	0.38					○
1121	ウ	28	0	0	0.16	○				○
1121	ウ	29	0	0	0.15	○				○
1121	ウ	30	0	0	0.45	○				
1121	ウ	31	0	0	0.45	○				○

別表1 公益的機能別森林施業の実施基準を適用する区域

別表2 森林施業の方法を定める区域

林班	準林班	番号	枝番	混番	実測面積	水源の 涵養(標準 伐期齢+10)	山地 災害 防止等 (長伐期)	快適 環境 (長伐期)	保健 機能 (長伐期)	木材 生産 推進
1121	ウ	32	0	0	0.16	○				○
1121	ウ	33	0	0	0.23	○				○
1121	ウ	34	0	0	1.01	○				○
1121	ウ	35	0	0	0.62	○				○
1121	ウ	36	0	0	0.19	○				
1121	ウ	37	0	1	0.36	○				○
1121	ウ	37	0	2	0.36	○				
1121	ウ	38	0	0	0.57	○				
1121	ウ	39	0	0	0.14					○
1121	ウ	40	0	0	0.19					○
1121	ウ	41	0	0	0.17					○
1121	エ	1	0	0	0.16					○
1121	エ	2	0	0	0.11					○
1121	エ	3	0	0	0.27					○
1121	エ	4	0	1	0.02	○				○
1121	エ	4	0	2	0.02	○				○
1121	エ	5	0	0	0.05	○				○
1121	エ	6	0	0	1.34	○				○
1121	エ	7	0	0	0.34	○				○
1121	エ	8	0	0	0.27	○				○
1121	エ	9	0	0	0.15	○				○
1121	エ	10	0	0	0.1	○				○
1121	エ	11	0	0	0.03					○
1121	エ	12	0	0	0.19	○				○
1121	エ	13	0	0	0.11	○				○
1121	エ	14	0	0	0.08	○				○
1121	エ	15	0	0	0.06	○				○
1121	エ	16	0	0	0.14	○				○
1121	エ	17	0	0	0.07	○				○
1121	エ	18	0	0	0.17	○				○
1121	エ	19	0	0	0.19	○				○
1121	エ	20	0	1	0.18	○				○
1121	エ	20	0	2	0.19	○				○
1121	エ	21	0	0	0.21	○				○
1121	エ	22	0	0	0.03	○				○
1121	エ	23	0	0	0.1					○
1121	エ	24	0	0	0.2					○
1121	エ	25	0	1	0.25	○				○
1121	エ	25	0	2	0.25	○				○
1121	エ	26	0	1	0.13	○				○
1121	エ	26	0	2	0.36	○				○
1121	エ	26	0	3	0.09	○				○
1121	エ	27	0	0	0.19	○				○
1121	エ	28	0	0	0.34	○				○
1121	エ	29	0	1	0.09					○
1121	エ	29	0	2	0.1					○
1121	エ	30	0	0	0.08					○
1121	エ	31	0	0	0.1					○
1121	エ	32	0	0	0.02					○
1121	エ	33	0	0	0.14					○
1121	エ	34	0	0	0.19					○
1121	エ	35	0	0	0.08	○				
1121	エ	36	0	0	0.09					○
1121	オ	1	0	1	0.02	○				○

別表1 公益的機能別森林施業の実施基準を適用する区域

別表2 森林施業の方法を定める区域

林班	準林班	番号	枝番	混番	実測面積	水源の 涵養(標準 伐期齡+10)	山地 災害 防止等 (長伐期)	快適 環境 (長伐期)	保健 機能 (長伐期)	木材 生産 推進
1121	才	1	0	2	0.17	○				○
1121	才	2	0	0	0.04	○				
1121	才	2	1	0	0.08	○				○
1121	才	3	0	0	0.05					
1121	才	4	0	0	0.29	○				○
1121	才	5	0	0	0.23	○				○
1121	才	5	1	0	0.38	○				○
1121	才	6	0	0	0.11					○
1121	才	6	1	0	0.07					○
1121	才	7	0	0	0.14	○				○
1121	才	8	0	1	0.08					○
1121	才	8	0	2	0.08					○
1121	才	9	0	0	0.4	○				○
1121	才	10	0	1	0.2	○				○
1121	才	10	0	2	0.33	○				
1121	才	11	0	0	0.7	○				○
1121	才	11	1	0	0.19	○				
1121	才	12	0	1	0.02					○
1121	才	12	0	2	0.03					○
1121	才	13	0	0	0.41	○				○
1121	才	14	0	0	0.45	○				○
1121	才	15	0	0	0.05	○				○
1121	才	16	0	1	0.42	○				○
1121	才	16	0	2	0.43	○				○
1121	才	17	0	1	0.23	○				○
1121	才	17	0	2	0.16	○				○
1121	才	18	0	0	0.81	○				○
1121	才	19	0	0	0.02					○
1121	才	20	0	0	0.02					○
1121	才	21	0	0	0.68	○				
1121	才	22	0	0	0.4	○				○
1121	才	23	0	0	0.01					○
1121	才	24	0	0	0.11	○				○
1121	才	25	0	1	0.06					○
1121	才	25	0	2	0.05					
1121	才	26	0	0	0.01					○
1121	才	27	0	1	0.03					
1121	才	27	0	2	0.13					○
1121	才	28	0	0	0.08					○
1121	才	29	0	0	0.51					○
1121	才	30	0	0	0.18					○
1121	才	31	0	0	0.18					
1121	才	32	0	1	0.11					○
1121	才	32	0	2	0.12					○
1122	ア	1	0	0	0.08					
1122	ア	2	0	0	0.1					○
1122	ア	3	0	0	0.46					○
1122	ア	4	0	0	0.3					○
1122	ア	5	0	0	0.07					○
1122	ア	6	0	0	0.87					○
1122	ア	7	0	0	1.1					○
1122	ア	8	0	0	0.39					○
1122	ア	9	0	0	0.03					○
1122	ア	10	0	0	0.02					○

別表1 公益的機能別森林施業の実施基準を適用する区域

別表2 森林施業の方法を定める区域

林班	準林班	番号	枝番	混番	実測面積	水源の 涵養(標準 伐期齡+10)	山地 災害 防止等 (長伐期)	快適 環境 (長伐期)	保健 機能 (長伐期)	木材 生産 推進
1122	ア	11	0	0	0.12					○
1122	ア	12	0	0	0.08					○
1122	ア	13	0	0	0.18					○
1122	ア	14	0	0	0.05					○
1122	ア	15	0	0	0.03					○
1122	ア	16	0	0	0.02					○
1122	ア	17	0	0	0.02					○
1122	ア	18	0	0	0.34					○
1122	ア	19	0	1	0.03					○
1122	ア	19	0	2	0.3					○
1122	ア	20	0	0	0.23					○
1122	ア	21	0	0	0.12					○
1122	ア	22	0	0	0.47					○
1122	ア	23	0	0	0.87					○
1122	ア	24	0	0	0.5					○
1122	ア	25	0	0	0.1					○
1122	ア	26	0	0	0.04					○
1122	ア	27	0	0	0.04					○
1122	ア	28	0	0	0.04					○
1122	ア	29	0	0	0.14					○
1122	ア	30	0	0	0.02					○
1122	ア	31	0	0	0.03					○
1122	イ	1	0	1	0.1					○
1122	イ	1	0	2	0.1					○
1122	イ	2	0	0	0.32					○
1122	イ	3	0	0	0.46					○
1122	イ	4	0	1	0.15					○
1122	イ	4	0	2	0.15					○
1122	イ	5	0	0	0.11					○
1122	イ	6	0	0	0.28					○
1122	イ	7	0	0	0.04					○
1122	イ	8	0	1	0.1					○
1122	イ	8	0	2	0.1					○
1122	イ	9	0	0	0.1					○
1122	イ	10	0	0	0.1					○
1122	イ	11	0	0	0.55					○
1122	イ	12	0	0	0.09					○
1122	イ	13	0	0	0.19					○
1122	イ	14	0	0	0.18					○
1122	イ	15	0	0	0.1					○
1122	イ	16	0	0	0.19					○
1122	イ	17	0	0	0.19					○
1122	イ	18	0	0	0.24					○
1122	イ	19	0	0	0.3					○
1122	イ	20	0	0	0.1					○
1122	イ	21	0	0	0.19					○
1122	イ	22	0	0	0.24					○
1122	イ	23	0	0	0.16					○
1122	イ	24	0	0	0.27					○
1122	イ	25	0	0	0.02					○
1122	イ	26	0	0	0.2					○
1122	イ	27	0	0	0.17					○
1122	イ	28	0	0	0.29					○
1122	イ	29	0	0	0.1					○

別表1 公益的機能別森林施業の実施基準を適用する区域

別表2 森林施業の方法を定める区域

林班	準林班	番号	枝番	混番	実測面積	水源の 涵養(標準 伐期齡+10)	山地 災害 防止等 (長伐期)	快適 環境 (長伐期)	保健 機能 (長伐期)	木材 生産 推進
1122	イ	30	0	0	1.25					○
1122	イ	31	0	1	0.3					○
1122	イ	31	0	2	0.3					○
1122	イ	32	0	0	0.06					○
1122	イ	33	0	0	0.08					○
1122	イ	34	0	0	0.2					○
1122	イ	35	0	0	0.06					○
1122	イ	36	0	0	0.07					○
1122	イ	37	0	0	0.02					○
1122	イ	38	0	0	0.1					○
1122	イ	39	0	0	0.61					○
1122	イ	40	0	0	0.25					○
1122	イ	41	0	0	0.1					○
1122	イ	42	0	0	0.3					○
1122	イ	43	0	0	0.17					○
1122	イ	44	0	0	0.05					○
1122	イ	45	0	0	0.12					○
1122	イ	46	0	0	0.41					○
1122	イ	47	0	0	0.7					○
1122	イ	48	0	0	0.13					○
1122	イ	49	0	0	0.12					○
1122	イ	50	0	0	0.33					○
1123	ア	1	0	0	0.58	○				○
1123	ア	2	0	0	0.09					○
1123	ア	3	0	0	0.01	○				○
1123	ア	4	0	0	0.02	○				○
1123	ア	5	0	0	0.02	○				○
1123	ア	6	0	0	0.1	○				○
1123	ア	7	0	0	0.1	○				○
1123	ア	8	0	0	0.14	○				○
1123	ア	9	0	1	0.1	○				○
1123	ア	9	0	2	0.1	○				○
1123	ア	10	0	0	0.01	○				○
1123	ア	11	0	0	0.01	○				○
1123	ア	12	0	0	0.02	○				○
1123	ア	13	0	0	0.05	○				○
1123	ア	14	0	0	0.04	○				○
1123	ア	15	0	0	0.02	○				○
1123	ア	16	0	0	0.18	○				○
1123	ア	17	0	0	0.05	○				○
1123	ア	18	0	0	0.57	○				○
1123	ア	19	0	1	0.22	○				○
1123	ア	19	0	2	0.62	○				○
1123	ア	20	0	0	0.06	○				○
1123	ア	21	0	1	0.12	○				○
1123	ア	21	0	2	0.23	○				○
1123	ア	22	0	0	4.95	○				○
1123	ア	23	0	0	0.1	○				○
1123	ア	24	0	0	0.02	○				○
1123	ア	25	0	0	0.01	○				○
1123	ア	26	0	0	0.04	○				○
1123	ア	27	0	0	0.03	○				○
1123	ア	28	0	0	0.12	○				○
1123	ア	29	0	0	0.02	○				○

別表1 公益的機能別森林施業の実施基準を適用する区域

別表2 森林施業の方法を定める区域

林班	準林班	番号	枝番	混番	実測面積	水源の 涵養(標準 伐期齢+10)	山地 災害 防止等 (長伐期)	快適 環境 (長伐期)	保健 機能 (長伐期)	木材 生産 推進
1123	ア	30	0	0	0.16	○				○
1123	ア	31	0	0	0.2	○				○
1123	ア	32	0	0	0.11	○				○
1123	ア	33	0	1	2.88	○				○
1123	ア	33	0	2	0.62	○				○
1123	イ	1	0	0	0.09	○				○
1123	イ	2	0	0	0.07	○				○
1123	イ	3	0	0	0.03	○				○
1123	イ	4	0	0	0.1	○				○
1123	イ	5	0	0	0.01	○				○
1123	イ	6	0	0	0.32	○				○
1123	イ	7	0	0	0.11	○				○
1123	イ	8	0	0	0.11	○				○
1123	イ	9	0	0	0.1	○				○
1123	イ	10	0	0	0.02	○				○
1123	イ	10	1	0	0.03	○				○
1123	イ	11	0	0	0.64	○				○
1123	イ	12	0	0	0.2	○				○
1123	イ	13	0	0	0.08	○				○
1123	イ	14	0	0	0.12	○				○
1123	イ	15	0	0	0.18	○				○
1123	イ	15	1	0	0.16	○				○
1123	イ	16	0	0	0.06	○				○
1123	イ	17	0	0	0.03	○				○
1123	イ	18	0	0	0.11	○				○
1123	イ	19	0	0	0.1	○				○
1123	イ	20	0	0	0.03	○				○
1123	イ	21	0	0	0.03	○				○
1123	イ	22	0	1	0.02	○				○
1123	イ	22	0	2	0.01	○				○
1123	イ	23	0	1	0.04	○				○
1123	イ	23	0	2	0.04	○				○
1123	イ	24	0	0	0.5	○				○
1123	イ	25	0	1	0.85	○				○
1123	イ	25	0	2	0.86	○				○
1123	ウ	1	0	0	17.2	○				○
1123	ウ	2	0	0	1.2	○				○
1123	エ	1	0	0	0.22	○				○
1123	エ	2	0	0	0.12	○				○
1123	エ	3	0	0	0.36	○				○
1123	エ	4	0	0	0.02	○				○
1123	エ	5	0	0	0.27	○				○
1123	エ	6	0	1	0.27	○				○
1123	エ	6	0	2	0.63	○				○
1123	エ	7	0	1	0.66	○				○
1123	エ	7	0	2	0.2	○				○
1123	エ	8	0	0	0.47	○				○
1123	エ	9	0	0	4.8	○				○
1123	エ	10	0	0	30.86	○				○
1123	オ	1	0	0	0.01	○				○
1123	オ	1	1	1	0.15	○				○
1123	オ	1	1	2	0.05	○				○
1123	オ	2	0	0	0.05	○				○
1123	オ	3	0	0	0.02	○				○

別表1 公益的機能別森林施業の実施基準を適用する区域

別表2 森林施業の方法を定める区域

林班	準林班	番号	枝番	混番	実測面積	水源の 涵養(標準 伐期齡+10)	山地 災害 防止等 (長伐期)	快適 環境 (長伐期)	保健 機能 (長伐期)	木材 生産 推進
1123	才	4	0	0	0.01	○				○
1123	才	5	0	1	0.18	○				○
1123	才	5	0	2	0.19	○				○
1123	才	6	0	1	0.08	○				○
1123	才	6	0	2	0.05	○				○
1123	才	6	1	0	0.06	○				○
1123	才	6	2	0	0.14	○				○
1123	才	7	0	0	0.22	○				○
1123	才	8	0	1	0.06	○				○
1123	才	8	0	2	0.06	○				○
1123	才	9	0	0	0.1	○				○
1123	才	10	0	0	0.42	○				○
1123	才	11	0	0	0.19	○				○
1123	才	12	0	0	0.03	○				○
1123	才	13	0	0	0.17	○				○
1123	才	14	0	0	0.1	○				○
1123	才	15	0	0	0.06	○				○
1123	才	16	0	0	0.2	○				○
1123	才	17	0	0	0.36	○				○
1123	才	18	0	0	1.32	○				○
1123	才	19	0	0	0.5	○				○
1123	才	20	0	0	0.65	○				○
1123	才	21	0	0	0.4	○				○
1123	力	1	0	0	0.02					○
1123	力	2	0	0	0.02					○
1123	力	3	0	0	0.06					○
1123	力	4	0	0	0.04	○				
1123	力	5	0	0	0.29	○				
1123	力	5	1	0	0.3					○
1123	力	6	0	0	0.05					○
1123	力	7	0	0	0.26					○
1123	力	8	0	0	0.24					○
1123	力	9	0	1	0.14					○
1123	力	9	0	2	0.09					
1123	力	10	0	0	0.2					○
1123	力	11	0	0	0.25					○
1123	力	12	0	0	0.1					○
1123	力	13	0	0	0.3					○
1123	力	14	0	0	0.42					○
1123	力	15	0	0	0.88					○
1123	力	16	0	0	0.23					○
1123	力	17	0	0	0.45					○
1123	力	18	0	0	0.2					○
1123	力	19	0	0	0.15					○
1123	力	20	0	1	0.84					○
1123	力	20	0	2	0.84					
1123	力	21	0	0	0.11	○				○
1123	力	22	0	0	0.16	○				○
1123	力	23	0	0	0.12	○				○
1123	力	24	0	0	0.09	○				○
1123	力	25	0	0	0.09	○				○
1123	力	26	0	0	0.18	○				
1123	力	27	0	0	0.52					○
1123	力	28	0	0	0.45					○

別表1 公益的機能別森林施業の実施基準を適用する区域

別表2 森林施業の方法を定める区域

林班	準林班	番号	枝番	混番	実測面積	水源の 涵養(標準 伐期齡+10)	山地 災害 防止等 (長伐期)	快適 環境 (長伐期)	保健 機能 (長伐期)	木材 生産 推進
1123	カ	29	0	0	0.19	○				
1123	カ	30	0	0	0.08	○				
1123	カ	31	0	0	0.89					○
1123	カ	32	0	1	0.2					○
1123	カ	32	0	2	0.31					○
1123	カ	33	0	0	0.13	○				○
1123	カ	34	0	0	0.04	○				○
1124	ア	1	0	0	0.03					○
1124	ア	2	0	0	0.41					○
1124	ア	3	0	0	0.14					○
1124	ア	4	0	0	0.03					○
1124	ア	5	0	0	0.11					○
1124	ア	6	0	0	0.13					○
1124	ア	7	0	0	0.6					○
1124	ア	8	0	0	0.57					○
1124	ア	9	0	0	0.49					○
1124	ア	10	0	1	0.16					○
1124	ア	10	0	2	0.16					○
1124	ア	11	0	0	0.11					○
1124	ア	12	0	0	0.06					○
1124	ア	13	0	0	0.11					○
1124	ア	14	0	0	0.1					○
1124	ア	15	0	0	0.16					○
1124	ア	16	0	0	0.03	○				
1124	ア	17	0	0	0.12					○
1124	ア	18	0	0	0.06					○
1124	ア	19	0	0	0.1					○
1124	ア	20	0	1	0.15					○
1124	ア	20	0	2	0.15					○
1124	ア	21	0	0	0.08					○
1124	ア	22	0	0	0.11					○
1124	ア	23	0	0	0.05	○				
1124	ア	24	0	1	0.08					○
1124	ア	24	0	2	0.07					○
1124	ア	25	0	0	0.22					○
1124	ア	26	0	1	0.12	○				○
1124	ア	26	0	2	0.04	○				
1124	ア	27	0	0	1.81	○				
1124	ア	28	0	0	0.2	○				
1124	ア	29	0	0	0.08					○
1124	ア	30	0	0	0.09					○
1124	ア	31	0	0	0.07					○
1124	ア	32	0	0	0.07					○
1124	ア	34	0	0	0.55					○
1124	イ	1	0	0	0.01					○
1124	イ	2	0	0	0.2					○
1124	イ	3	0	0	0.32					○
1124	イ	4	0	0	0.33					○
1124	イ	5	0	1	2.23					○
1124	イ	5	0	2	2.44					○
1124	イ	6	0	0	0.03					○
1124	イ	7	0	1	0.08					○
1124	イ	7	0	2	0.01					○
1124	イ	8	0	0	0.28					○

別表1 公益的機能別森林施業の実施基準を適用する区域

別表2 森林施業の方法を定める区域

林班	準林班	番号	枝番	混番	実測面積	水源の 涵養(標準 伐期齡+10)	山地 災害 防止等 (長伐期)	快適 環境 (長伐期)	保健 機能 (長伐期)	木材 生産 推進
1124	イ	9	0	0	0.26					○
1124	イ	10	0	0	0.01					○
1124	イ	11	0	0	0.01					○
1124	イ	12	0	0	0.05					○
1124	イ	13	0	0	0.12					○
1124	ウ	1	0	0	0.06					○
1124	ウ	2	0	0	0.02					○
1124	ウ	3	0	0	0.08					○
1124	ウ	4	0	0	0.1					○
1124	ウ	5	0	0	0.09					○
1124	ウ	6	0	1	0.16					○
1124	ウ	6	0	2	0.15					○
1124	ウ	7	0	0	0.07					○
1124	ウ	8	0	0	0.01					○
1124	ウ	9	0	0	0.01					○
1124	ウ	10	0	0	2.04					○
1124	ウ	11	0	0	0.02					○
1124	ウ	12	0	0	0.04					○
1124	ウ	13	0	0	0.04					○
1124	ウ	14	0	0	0.07					○
1124	ウ	15	0	0	0.02					○
1124	ウ	16	0	0	0.04					○
1124	ウ	17	0	0	0.02	○				○
1124	ウ	18	0	0	0.09	○				○
1124	ウ	19	0	0	0.06	○				○
1124	ウ	20	0	0	0.01	○				○
1124	ウ	21	0	0	0.03	○				○
1124	ウ	22	0	0	0.07	○				○
1124	ウ	23	0	0	0.09	○				○
1124	ウ	24	0	0	0.1	○				○
1124	ウ	25	0	0	0.02	○				○
1124	ウ	26	0	0	0.02	○				○
1124	ウ	27	0	0	0.06	○				○
1124	ウ	28	0	0	0.14					○
1124	ウ	29	0	0	0.01					○
1124	ウ	30	0	0	0.09					○
1124	ウ	31	0	0	0.01					○
1124	ウ	32	0	0	1.39	○				○
1124	ウ	33	0	0	6.93	○				○
1124	エ	1	0	0	0.56	○				○
1124	エ	2	0	0	3.51	○				○
1124	エ	3	0	0	6.29	○				○
1125	ア	1	0	0	2.56					○
1125	ア	1	1	0	0.06					○
1125	ア	2	0	0	0.03					○
1125	ア	3	0	1	0.18					○
1125	ア	3	0	2	0.18					○
1125	ア	4	0	0	0.01					○
1125	ア	5	0	0	1					○
1125	ア	6	0	0	1.42					○
1125	ア	7	0	0	1.44					○
1125	ア	8	0	0	2.1					○
1125	ア	9	0	0	3.24	○				○
1125	ア	10	0	0	5.51	○				○

別表1 公益的機能別森林施業の実施基準を適用する区域

別表2 森林施業の方法を定める区域

林班	準林班	番号	枝番	混番	実測面積	水源の 涵養(標準 伐期齡+10)	山地 災害 防止等 (長伐期)	快適 環境 (長伐期)	保健 機能 (長伐期)	木材 生産 推進
1125	ア	11	0	0	5.82	○				
1125	ア	12	0	0	0.27	○				○
1125	ア	13	0	0	1.29	○				○
1125	ア	14	0	0	0.01					○
1125	ア	15	0	0	1.19					○
1125	ア	16	0	1	0.1	○				○
1125	ア	16	0	2	0.1	○				○
1125	ア	17	0	0	0.38	○				○
1125	ア	18	0	1	5.97	○				○
1125	ア	18	0	2	0.36	○				○
1125	ア	19	0	1	1.01	○				○
1125	ア	19	0	2	1.01	○				○
1125	ア	20	0	1	0.39	○				○
1125	ア	20	0	2	0.18	○				○
1125	ア	21	0	0	0.11					○
1125	ア	22	0	0	1.38					○
1125	ア	23	0	0	0.9					○
1125	ア	24	0	0	0.1					○
1125	イ	1	0	0	0.25	○				○
1125	イ	2	0	0	0.28	○				○
1125	イ	3	0	0	1.03	○				○
1125	イ	4	0	1	4.16	○				
1125	イ	4	0	2	1	○				○
1125	イ	5	0	0	4.44	○				
1125	イ	6	0	0	2.21	○				○
1125	ウ	1	0	1	0.43	○				○
1125	ウ	1	0	2	4.73	○				○
1125	ウ	2	0	0	1.52	○				○
1125	ウ	2	1	1	1.6	○				○
1125	ウ	2	1	2	0.2	○				○
1125	ウ	2	2	0	1.3	○				○
1125	ウ	3	0	0	2.64	○				○
1125	ウ	3	1	0	0.74	○				○
1125	エ	1	0	0	2.83	○				○
1125	エ	2	0	0	0.3					○
1125	エ	2	1	0	0.23					○
1125	エ	2	2	0	0.22					○
1125	エ	2	3	0	0.03					○
1125	エ	2	4	0	0.04	○				
1125	エ	3	0	1	1.64	○				○
1125	エ	3	0	2	0.2	○				○
1125	エ	4	0	0	2	○				○
1125	エ	5	0	0	0.27					○
1125	エ	6	0	0	0.05	○				
1126	ア	1	0	0	0.04					○
1126	ア	1	1	0	0.02					○
1126	ア	2	0	0	0.99					○
1126	ア	3	0	0	0.2					○
1126	ア	4	0	1	0.5					○
1126	ア	4	0	2	0.51					○
1126	ア	4	0	3	0.51					○
1126	ア	4	1	0	0.5					○
1126	ア	5	0	0	0.28					○
1126	ア	6	0	0	0.54					○

別表1 公益的機能別森林施業の実施基準を適用する区域

別表2 森林施業の方法を定める区域

林班	準林班	番号	枝番	混番	実測面積	水源の 涵養(標準 伐期齡+10)	山地 災害 防止等 (長伐期)	快適 環境 (長伐期)	保健 機能 (長伐期)	木材 生産 推進
1126	ア	7	0	0	0.1					○
1126	ア	8	0	1	0.38					○
1126	ア	8	0	2	0.38					
1126	ア	9	0	0	1.27					○
1126	ア	10	0	0	0.51					○
1126	ア	11	0	0	0.92					○
1126	ア	12	0	0	1.03					○
1126	ア	12	1	0	0.17					○
1126	ア	13	0	0	2.27					○
1126	ア	14	0	0	0.53					○
1126	ア	15	0	1	0.05					
1126	ア	15	0	2	0.06					○
1126	ア	16	0	0	0.81					○
1126	イ	1	0	0	0.03	○				○
1126	イ	2	0	0	0.89					○
1126	イ	3	0	1	1.64	○				○
1126	イ	3	0	2	0.35	○				○
1126	イ	4	0	0	1.4	○				○
1126	イ	5	0	0	0.48	○				○
1126	イ	6	0	0	0.23					○
1126	イ	7	0	0	1.04					○
1126	イ	8	0	0	1.79					○
1126	イ	9	0	0	0.23					○
1126	ウ	1	0	0	1.25	○				○
1126	ウ	2	0	0	0.11	○				○
1126	ウ	3	0	0	0.92	○				○
1126	ウ	3	1	0	0.54	○				○
1126	ウ	4	0	1	0.6	○				○
1126	ウ	4	0	2	5.03	○				○
1126	ウ	4	0	3	0.09	○				
1126	ウ	5	0	0	1.21	○				○
1126	ウ	5	1	1	0.07					○
1126	ウ	5	1	2	0.07					○
1126	ウ	5	2	0	0.14					○
1126	ウ	6	0	0	0.98					○
1126	エ	2	0	0	0.18					○
1126	エ	3	0	0	0.03					○
1126	エ	4	0	0	0.05					○
1126	エ	5	0	0	0.01	○				
1126	エ	6	0	0	0.03					○
1126	エ	7	0	0	0.31	○				○
1126	エ	7	1	0	0.3	○				○
1126	エ	8	0	0	3.21					○
1126	エ	8	1	0	0.1					○
1126	エ	9	0	1	1.39	○				○
1126	エ	9	0	2	0.48	○				
1126	エ	10	0	0	0.13					○
1126	エ	11	0	0	0.63					○
1126	エ	12	0	0	1.81					○
1126	オ	1	0	0	0.03					○
1126	オ	2	0	0	1.71					○
1126	オ	2	1	1	0.02					○
1126	オ	2	1	2	0.14					○
1126	オ	3	0	0	0.18					○

別表1 公益的機能別森林施業の実施基準を適用する区域

別表2 森林施業の方法を定める区域

林班	準林班	番号	枝番	混番	実測面積	水源の 涵養(標準 伐期齡+10)	山地 災害 防止等 (長伐期)	快適 環境 (長伐期)	保健 機能 (長伐期)	木材 生産 推進
1126	才	4	0	0	0.03					○
1126	才	5	0	1	1.56	○				○
1126	才	5	0	2	0.08	○				
1126	才	5	1	1	0.01					○
1126	才	5	1	2	0.01					○
1126	才	6	0	0	1.01					○
1126	才	6	1	0	0.04					○
1127	ア	1	0	1	0.03					○
1127	ア	1	0	2	0.02					○
1127	ア	2	0	1	0.11					○
1127	ア	2	0	2	0.42					○
1127	ア	2	0	3	0.1					○
1127	ア	3	0	0	0.02					○
1127	ア	4	0	1	0.28					○
1127	ア	4	0	2	0.27					○
1127	ア	5	0	1	0.05					○
1127	ア	5	0	2	0.12					○
1127	ア	6	0	0	0.64					○
1127	ア	7	0	1	0.36					○
1127	ア	7	0	2	0.36					○
1127	ア	8	0	0	0.09					○
1127	ア	9	0	0	0.05					○
1127	ア	10	0	0	0.05					
1127	ア	11	0	1	0.23					○
1127	ア	11	0	2	0.23					○
1127	ア	12	0	1	0.14					○
1127	ア	12	0	2	0.14					○
1127	ア	13	0	0	0.22					○
1127	ア	13	1	0	0.22					○
1127	ア	14	0	0	0.26					○
1127	ア	15	0	0	0.6					○
1127	ア	16	0	0	0.19					○
1127	ア	17	0	0	0.34					○
1127	ア	18	0	0	0.02					
1127	ア	19	0	1	0.43					○
1127	ア	19	0	2	0.18					○
1127	ア	20	0	1	0.1					○
1127	ア	20	0	2	0.1					○
1127	ア	21	0	0	2.13					○
1127	ア	22	0	0	0.04					○
1127	イ	1	0	0	0.01					
1127	イ	2	0	0	0.02					
1127	イ	3	0	1	0.01					○
1127	イ	3	0	2	0.01					○
1127	イ	4	0	0	0.02					○
1127	イ	5	0	1	0.22					○
1127	イ	5	0	2	0.2					○
1127	イ	6	0	0	0.09					○
1127	イ	7	0	1	0.08					○
1127	イ	7	0	2	0.02					
1127	イ	8	0	0	0.3					○
1127	イ	9	0	0	0.1					○
1127	イ	10	0	0	0.03					○
1127	イ	11	0	0	0.03					○

別表1 公益的機能別森林施業の実施基準を適用する区域

別表2 森林施業の方法を定める区域

林班	準林班	番号	枝番	混番	実測面積	水源の 涵養(標準 伐期齡+10)	山地 災害 防止等 (長伐期)	快適 環境 (長伐期)	保健 機能 (長伐期)	木材 生産 推進
1127	イ	12	0	0	0.33					○
1127	イ	12	1	0	0.1					○
1127	イ	13	0	0	0.08	○				○
1127	イ	14	0	1	0.06					○
1127	イ	14	0	2	0.06					○
1127	イ	15	0	0	0.45	○				○
1127	イ	16	0	0	0.2	○				○
1127	イ	17	0	1	0.08					○
1127	イ	17	0	2	0.08					○
1127	イ	18	0	0	0.08					○
1127	イ	19	0	1	0.01					○
1127	イ	19	0	2	0.02					○
1127	イ	20	0	0	0.05					○
1127	イ	21	0	0	0.02					○
1127	イ	22	0	0	0.03	○				○
1127	イ	23	0	0	0.19	○				○
1127	イ	24	0	0	0.29	○				○
1127	イ	25	0	1	0.33					○
1127	イ	25	0	2	0.11					○
1127	イ	26	0	1	0.85					○
1127	イ	26	0	2	0.1					○
1127	イ	27	0	0	0.02					○
1127	イ	28	0	0	0.1					○
1127	イ	29	0	0	0.24	○				○
1127	イ	30	0	0	0.11	○				○
1127	イ	31	0	0	0.09					○
1127	イ	32	0	0	0.34					○
1127	イ	33	0	0	0.17					○
1127	イ	34	0	0	0.02					○
1127	ウ	1	0	1	1.2					○
1127	ウ	1	0	2	0.52					○
1127	ウ	2	0	0	0.09					○
1127	ウ	3	0	0	1.24	○				○
1127	ウ	4	0	1	0.15					○
1127	ウ	4	0	2	0.15					○
1127	ウ	5	0	0	0.15					○
1127	ウ	6	0	1	0.07		○			○
1127	ウ	6	0	2	0.08	○				○
1127	ウ	7	0	0	1.94		○			○
1127	ウ	8	0	0	0.02	○				○
1127	ウ	9	0	0	0.03	○				○
1127	ウ	10	0	0	0.02	○				○
1127	ウ	11	0	0	0.32	○				○
1127	ウ	12	0	1	0.15					○
1127	ウ	12	0	2	0.62					○
1127	ウ	13	0	0	1.16		○			○
1127	ウ	14	0	1	3.4		○			○
1127	ウ	14	0	2	0.6	○				○
1127	ウ	15	0	0	0.61					○
1127	ウ	16	0	0	0.69					○
1127	ウ	17	0	0	0.05					○
1127	ウ	18	0	0	0.35					○
1127	ウ	19	0	0	0.1					○
1127	ウ	20	0	0	0.05					○

別表1 公益的機能別森林施業の実施基準を適用する区域

別表2 森林施業の方法を定める区域

林班	準林班	番号	枝番	混番	実測面積	水源の 涵養(標準 伐期齡+10)	山地 災害 防止等 (長伐期)	快適 環境 (長伐期)	保健 機能 (長伐期)	木材 生産 推進
1127	ウ	21	0	0	0.06					○
1127	ウ	22	0	0	0.1					○
1127	ウ	23	0	0	0.27		○			○
1127	ウ	24	0	0	0.27					○
1127	ウ	25	0	0	1.49		○			○
1127	ウ	26	0	0	0.36					○
1127	ウ	27	0	0	0.1					○
1127	ウ	28	0	0	0.01					○
1127	エ	1	0	0	0.19	○				○
1127	エ	2	0	0	0.52	○				○
1127	エ	3	0	0	0.77	○				○
1127	エ	4	0	1	0.27	○				○
1127	エ	4	0	2	0.27	○				○
1127	エ	4	0	3	0.5	○				○
1127	エ	5	0	1	0.53	○				○
1127	エ	5	0	2	0.53	○				○
1127	エ	6	0	1	0.2	○				○
1127	エ	6	0	2	0.3	○				○
1127	エ	7	0	0	0.5	○				○
1127	エ	8	0	1	0.84	○				○
1127	エ	8	0	2	0.29	○				○
1127	エ	9	0	0	0.85	○				○
1127	エ	10	0	0	0.1	○				○
1127	エ	11	0	1	0.1	○				○
1127	エ	11	0	2	0.1	○				○
1127	エ	12	0	1	0.11	○				○
1127	エ	12	0	2	0.1	○				○
1127	エ	13	0	0	0.06	○				○
1127	エ	14	0	0	0.62	○				○
1127	エ	15	0	1	0.11	○				○
1127	エ	15	0	2	0.12	○				○
1127	エ	16	0	1	0.07	○				○
1127	エ	16	0	2	0.07	○				○
1127	エ	17	0	0	0.81	○				○
1127	エ	18	0	0	1.19	○				○
1127	エ	19	0	0	0.12	○				○
1127	エ	20	0	0	0.2					○
1127	エ	21	0	1	0.43					○
1127	エ	21	0	2	0.42					○
1127	エ	22	0	0	3.78	○				
1127	エ	23	0	0	0.04	○				
1127	エ	24	0	1	0.08	○				○
1127	エ	24	0	2	0.09	○				○
1127	エ	25	0	0	0.11	○				○
1127	エ	26	0	0	0.05	○				○
1127	エ	27	0	0	0.17	○				○
1127	エ	28	0	0	0.07	○				○
1127	エ	29	0	0	0.15	○				
1127	エ	30	0	1	0.07	○				○
1127	エ	30	0	2	0.1	○				○
1127	エ	31	0	0	0.05	○				○
1127	エ	32	0	0	0.6	○				○
1127	エ	33	0	1	0.16	○				○
1127	エ	33	0	2	0.17	○				○

別表1 公益的機能別森林施業の実施基準を適用する区域

別表2 森林施業の方法を定める区域

林班	準林班	番号	枝番	混番	実測面積	水源の 涵養(標準 伐期齡+10)	山地 災害 防止等 (長伐期)	快適 環境 (長伐期)	保健 機能 (長伐期)	木材 生産 推進
1127	エ	34	0	0	0.36	○				○
1127	エ	35	0	0	2.18	○				○
1127	エ	36	0	0	0.29					○
1127	オ	1	0	0	0.16					○
1127	オ	2	0	0	0.22					○
1127	オ	3	0	0	0.05					○
1127	オ	4	0	1	0.28					○
1127	オ	4	0	2	0.02					○
1127	オ	5	0	0	0.19					○
1127	オ	6	0	1	0.09					○
1127	オ	6	0	2	0.14					○
1127	オ	7	0	1	4.95					○
1127	オ	7	0	2	0.7					○
1127	オ	8	0	1	0.4					○
1127	オ	8	0	2	0.05					○
1127	オ	9	0	0	0.6					○
1127	オ	10	0	0	0.48					○
1127	オ	11	0	0	0.09					○
1127	オ	12	0	0	0.1					○
1127	オ	12	1	0	0.1					○
1127	オ	13	0	0	0.34					○
1127	オ	14	0	1	0.28					○
1127	オ	14	0	2	0.16					○
1127	オ	15	0	1	0.12					○
1127	オ	15	0	2	0.26					○
1128	ア	1	0	0	9.03	○				○
1128	ア	2	0	0	5.78	○				○
1128	イ	1	0	0	0.14					○
1128	イ	2	0	0	0.98					○
1128	イ	3	0	0	2.63		○			○
1128	イ	4	0	0	0.17	○				○
1128	イ	5	0	0	0.26					○
1128	イ	6	0	0	1.08		○			○
1128	イ	7	0	0	1.84					○
1128	イ	8	0	0	0.3					○
1128	イ	9	0	0	0.79					○
1128	イ	10	0	0	0.3					○
1128	イ	11	0	0	0.48					○
1128	イ	12	0	1	0.45					○
1128	イ	12	0	2	0.46					○
1128	イ	13	0	0	25.95					○
1128	ウ	1	0	0	25.74	○				○
1128	ウ	2	0	0	2.63		○			○
1128	ウ	3	0	0	0.48					○
1128	ウ	4	0	0	1.04	○				○
1128	ウ	5	0	0	0.04	○				○
1128	ウ	6	0	0	0.1	○				○
1129	ア	1	0	1	0.42		○			○
1129	ア	1	0	2	0.27	○				○
1129	ア	2	0	0	10.06	○				○
1129	イ	1	0	0	1.19		○			○
1129	イ	2	0	0	1.08		○			○
1129	イ	3	0	0	0.42					○
1129	イ	4	0	0	0.56					○

別表1 公益的機能別森林施業の実施基準を適用する区域

別表2 森林施業の方法を定める区域

林班	準林班	番号	枝番	混番	実測面積	水源の 涵養(標準 伐期齡+10)	山地 災害 防止等 (長伐期)	快適 環境 (長伐期)	保健 機能 (長伐期)	木材 生産 推進
1129	イ	5	0	0	1.11					○
1129	イ	6	0	0	0.07					○
1129	イ	7	0	1	0.3					○
1129	イ	7	0	2	0.08					○
1129	イ	8	0	0	1.7					○
1129	イ	9	0	0	0.16					○
1129	ウ	1	0	0	2.02		○			○
1129	ウ	1	1	0	4.35	○				○
1129	ウ	2	0	0	0.73					○
1129	ウ	3	0	0	2.55					○
1129	エ	1	0	0	0.45					○
1129	エ	2	0	0	0.55					○
1129	エ	3	0	1	0.24					○
1129	エ	3	0	2	0.14					○
1129	エ	4	0	0	4.26	○				○
1129	エ	5	1	0	1.82		○			○
1129	エ	5	2	0	0.76		○			○
1129	エ	6	0	0	0.35					○
1129	エ	7	0	0	0.3					○
1129	エ	8	0	0	0.89					○
1129	オ	1	0	0	0.25					○
1129	オ	2	0	1	0.01					○
1129	オ	2	0	2	0.02					○
1129	オ	3	0	1	7.2		○			○
1129	オ	3	0	2	1.44	○				○
1129	オ	3	1	0	0.2					○
1129	オ	3	2	0	0.1					○
1129	オ	4	0	1	0.87					○
1129	オ	4	0	2	0.42					○
1129	オ	5	0	0	0.1					○
1129	オ	6	0	0	0.08					○
1129	オ	7	0	0	0.2					○
1129	オ	8	0	0	0.23					○
1129	オ	9	0	0	0.13					○
1129	オ	10	0	1	0.02					○
1129	オ	10	0	2	0.02					○
1129	オ	11	0	0	0.27					○
1129	オ	12	0	0	0.13					○
1129	オ	13	0	1	0.15					○
1129	オ	13	0	2	0.15					○
1129	オ	14	0	0	0.31					○
1129	オ	14	1	0	0.03					○
1129	オ	15	0	0	0.2					○
1129	オ	16	0	0	0.1					○
1129	オ	17	0	0	0.11					○
1129	オ	18	0	0	0.1					○
1129	オ	19	0	0	0.2					○
1129	オ	20	0	0	0.2					○
1129	オ	21	0	0	0.1					○
1129	カ	1	0	0	0.07					○
1129	カ	2	0	0	0.08					○
1129	カ	2	1	0	0.05					○
1129	カ	3	0	0	12.05					○
1129	キ	1	0	0	0.03					○

別表1 公益的機能別森林施業の実施基準を適用する区域

別表2 森林施業の方法を定める区域

林班	準林班	番号	枝番	混番	実測面積	水源の 涵養(標準 伐期齡+10)	山地 災害 防止等 (長伐期)	快適 環境 (長伐期)	保健 機能 (長伐期)	木材 生産 推進
1129	キ	2	0	0	0.1					○
1129	キ	3	0	0	0.02					○
1129	キ	4	0	0	0.25					○
1129	キ	5	0	0	1.43					○
1129	キ	6	0	0	0.05					○
1129	キ	7	0	0	0.08					○
1129	キ	8	0	0	0.09					○
1129	キ	9	0	0	0.24					○
1129	キ	10	0	0	1.66					○
1129	キ	11	0	0	0.48					○
1129	キ	12	0	0	0.4					○
1129	キ	13	0	0	0.36					○
1129	キ	14	0	0	0.22					○
1129	キ	15	0	0	0.59					○
1129	キ	16	0	0	0.11					○
1129	キ	17	0	0	0.41					○
1129	キ	18	0	0	0.18					○
1129	キ	19	0	0	0.26					○
1129	キ	20	0	0	1.12					○
1130	ア	1	0	0	0.05					○
1130	ア	2	0	0	0.07					○
1130	ア	3	0	0	0.16					○
1130	ア	4	0	0	0.3					○
1130	ア	5	1	0	1.69		○			○
1130	ア	5	2	0	1.49		○			○
1130	ア	5	3	0	0.18	○				○
1130	ア	6	0	0	0.07					○
1130	ア	7	0	0	0.11					○
1130	ア	8	0	1	0.53					○
1130	ア	8	0	2	0.28					○
1130	ア	8	1	1	0.08					○
1130	ア	8	1	2	0.06					○
1130	ア	9	0	0	1.36		○			○
1130	ア	9	1	0	0.6	○				○
1130	ア	9	2	0	0.1		○			○
1130	ア	9	3	0	1.79		○			○
1130	ア	9	4	0	0.4		○			○
1130	イ	1	0	0	0.15					○
1130	イ	2	0	0	0.23					○
1130	イ	3	0	0	0.91					○
1130	イ	4	0	0	0.11					○
1130	イ	4	1	0	0.11					○
1130	イ	5	0	0	0.05	○				○
1130	イ	6	0	0	0.02	○				○
1130	イ	7	0	0	0.09	○				○
1130	イ	8	0	1	4		○			○
1130	イ	8	0	2	1.49	○				○
1130	イ	9	0	1	0.2		○			○
1130	イ	9	0	2	0.2	○				○
1130	イ	9	0	3	1.6		○			○
1130	イ	10	0	0	0.18	○				○
1130	イ	10	1	0	0.16	○				○
1130	イ	10	2	0	0.13	○				○
1130	イ	10	3	0	0.21	○				○

別表1 公益的機能別森林施業の実施基準を適用する区域

別表2 森林施業の方法を定める区域

林班	準林班	番号	枝番	混番	実測面積	水源の 涵養(標準 伐期齡+10)	山地 災害 防止等 (長伐期)	快適 環境 (長伐期)	保健 機能 (長伐期)	木材 生産 推進
1130	イ	10	4	0	0.08	○				
1130	イ	10	5	0	0.37	○				○
1130	イ	10	6	0	0.1					○
1130	イ	11	0	0	0.84					○
1130	イ	12	0	0	1.69					○
1130	イ	13	0	0	0.09					○
1130	ウ	1	0	0	0.1	○				○
1130	ウ	2	0	0	0.05	○				○
1130	ウ	3	0	0	0.03	○				○
1130	ウ	4	0	0	0.07	○				
1130	ウ	5	0	0	0.03	○				
1130	ウ	6	0	0	0.08	○				○
1130	ウ	7	0	0	0.01	○				
1130	ウ	8	0	1	0.2	○				○
1130	ウ	8	0	2	0.25	○				○
1130	ウ	9	0	0	0.04	○				○
1130	ウ	10	0	0	0.04	○				○
1130	ウ	11	0	0	0.01	○				
1130	ウ	12	0	0	0.02	○				
1130	ウ	13	0	0	0.22	○				○
1130	ウ	14	0	0	0.14	○				○
1130	ウ	14	1	0	0.3	○				○
1130	ウ	14	2	0	0.1	○				○
1130	ウ	14	3	0	0.1	○				○
1130	ウ	14	4	0	0.1	○				○
1130	ウ	14	5	0	0.1	○				○
1130	ウ	14	6	0	0.3	○				○
1130	ウ	14	7	0	0.2	○				○
1130	ウ	14	8	0	0.1	○				○
1130	ウ	14	9	0	0.1	○				○
1130	ウ	14	10	0	0.2	○				○
1130	ウ	14	11	0	0.09					○
1130	ウ	15	0	0	0.03	○				○
1130	ウ	16	0	0	0.03	○				○
1130	ウ	17	1	0	0.03	○				○
1130	ウ	18	0	0	0.02	○				○
1130	ウ	19	0	0	0.03	○				○
1130	ウ	20	0	0	0.09	○				○
1130	ウ	21	0	0	0.06	○				○
1130	ウ	22	0	0	0.1	○				○
1130	ウ	23	0	0	0.17	○				○
1130	ウ	24	0	0	0.01	○				○
1130	ウ	25	0	1	0.01	○				○
1130	ウ	25	0	2	0.11	○				○
1130	ウ	26	0	0	0.24	○				○
1130	ウ	27	0	0	0.1	○				○
1130	ウ	28	0	0	1.7		○			○
1130	ウ	29	0	0	3.45	○				
1130	ウ	30	0	0	0.07	○				○
1130	ウ	31	0	0	2.05	○				○
1130	ウ	32	0	0	0.38	○				○
1130	ウ	33	0	0	0.01					○
1130	ウ	34	0	1	0.2	○				○
1130	ウ	34	0	2	0.55	○				○

別表1 公益的機能別森林施業の実施基準を適用する区域

別表2 森林施業の方法を定める区域

林班	準林班	番号	枝番	混番	実測面積	水源の 涵養(標準 伐期齡+10)	山地 災害 防止等 (長伐期)	快適 環境 (長伐期)	保健 機能 (長伐期)	木材 生産 推進
1130	ウ	34	1	0	0.55	○				○
1130	ウ	34	2	0	0.35	○				○
1130	エ	1	0	0	0.21					○
1130	エ	2	0	1	0.18					○
1130	エ	2	0	2	0.02					○
1130	エ	3	0	0	0.07					○
1130	エ	4	0	0	0.08					○
1130	エ	5	0	0	0.01					○
1130	エ	6	0	0	0.08					○
1130	エ	7	0	0	0.14					○
1130	エ	8	0	0	0.09					○
1130	エ	9	0	0	0.45					○
1130	エ	10	0	0	0.15					○
1130	エ	11	0	0	0.13					○
1130	エ	12	0	1	0.4					○
1130	エ	12	0	2	0.01					○
1130	エ	12	0	3	0.01					○
1130	エ	13	0	0	0.01					○
1130	エ	14	0	0	0.97					○
1130	エ	15	0	0	1.07					○
1130	エ	16	0	0	0.5					○
1130	エ	17	0	0	0.56					○
1130	エ	18	0	0	0.18					○
1130	エ	18	1	0	0.3					○
1130	エ	19	0	1	0.11					○
1130	エ	19	0	2	0.12					○
1130	エ	20	0	0	0.09					○
1130	エ	21	0	0	0.19					○
1130	エ	22	0	0	0.16					○
1130	エ	23	0	0	0.1					○
1130	エ	24	0	0	0.05					○
1130	エ	25	0	0	0.69					○
1130	エ	26	0	0	0.09					○
1130	エ	27	0	0	0.2					○
1130	エ	28	0	0	0.28					○
1130	エ	29	0	0	0.29					○
1130	エ	30	0	0	0.1					○
1130	エ	31	0	0	0.1					○
1130	エ	32	0	0	0.55					○
1130	オ	1	0	1	0.01					
1130	オ	1	0	2	0.01					
1130	オ	2	0	1	0.17					
1130	オ	2	0	2	0.2					○
1130	オ	3	0	0	0.02					○
1130	オ	4	0	0	0.1					○
1130	オ	5	0	0	0.03					○
1130	オ	6	0	0	0.02					
1130	オ	7	0	0	0.42					○
1130	オ	8	0	0	0.09					○
1130	オ	9	0	0	0.49					○
1130	オ	10	0	1	0.17					○
1130	オ	10	0	2	0.1					○
1130	オ	11	0	1	1.11					○
1130	オ	11	0	2	0.19					○

別表1 公益的機能別森林施業の実施基準を適用する区域

別表2 森林施業の方法を定める区域

林班	準林班	番号	枝番	混番	実測面積	水源の 涵養(標準 伐期齡+10)	山地 災害 防止等 (長伐期)	快適 環境 (長伐期)	保健 機能 (長伐期)	木材 生産 推進
1130	才	12	0	0	0.3					○
1130	才	13	0	1	0.14					○
1130	才	13	0	2	0.06					○
1130	才	14	0	0	0.75					○
1130	才	15	0	0	0.1					○
1131	ア	1	0	0	0.01					
1131	ア	2	0	0	0.06					
1131	ア	3	0	0	0.75					
1131	ア	4	0	1	0.39					
1131	ア	4	0	2	0.26					
1131	ア	5	0	0	0.45					
1131	ア	6	0	0	0.07					
1131	ア	7	0	0	0.38					○
1131	ア	8	0	1	0.12					○
1131	ア	8	0	2	0.12					○
1131	ア	9	0	0	0.07					○
1131	ア	10	0	0	0.04					○
1131	ア	11	0	0	0.01					○
1131	ア	12	0	0	0.1					○
1131	ア	13	0	0	0.77					
1131	ア	14	0	0	0.01					○
1131	ア	15	0	0	0.01					○
1131	ア	16	0	0	0.09					
1131	イ	1	0	0	0.02					○
1131	イ	2	0	0	0.09					○
1131	イ	3	0	0	0.09					○
1131	イ	4	0	0	0.05					○
1131	イ	5	0	0	0.04					○
1131	イ	6	0	0	0.04					○
1131	イ	7	0	0	0.04					
1131	イ	8	0	1	0.1					○
1131	イ	8	0	2	0.12					○
1131	イ	9	0	0	0.1					○
1131	イ	9	1	0	0.17					○
1131	イ	10	0	0	0.41					○
1131	イ	11	0	0	0.8					○
1131	イ	12	0	0	0.24					○
1131	イ	13	0	0	0.08					○
1131	イ	14	0	0	0.02					○
1131	イ	15	0	0	0.02					○
1131	イ	16	0	0	0.05					○
1131	イ	17	0	0	0.01					○
1131	イ	18	0	0	0.07					○
1131	イ	19	0	0	0.03					
1131	イ	20	0	0	0.07					○
1131	イ	20	1	0	0.03					
1131	イ	21	0	0	0.01					○
1131	イ	22	0	0	0.04					○
1131	イ	23	0	0	0.1					
1131	イ	24	0	0	0.06					○
1131	イ	25	0	0	0.02					○
1131	イ	26	0	0	0.08					
1131	イ	27	0	0	1.29					
1131	イ	28	0	0	0.19					

別表1 公益的機能別森林施業の実施基準を適用する区域

別表2 森林施業の方法を定める区域

林班	準林班	番号	枝番	混番	実測面積	水源の 涵養(標準 伐期齡+10)	山地 災害 防止等 (長伐期)	快適 環境 (長伐期)	保健 機能 (長伐期)	木材 生産 推進
1131	イ	29	0	0	0.08					○
1131	イ	30	0	0	0.03					
1131	イ	31	0	1	0.04					○
1131	イ	31	0	2	0.04					○
1131	イ	32	0	0	0.07					○
1131	イ	33	0	0	0.02					
1131	イ	34	0	0	0.04					
1131	イ	35	0	0	0.02					○
1131	イ	36	0	0	0.01					
1131	イ	37	0	0	0.06					
1131	イ	38	0	0	0.3					
1131	ウ	1	0	0	0.59					○
1131	ウ	2	0	1	0.89					○
1131	ウ	2	0	2	0.1					○
1131	ウ	3	0	0	0.39	○				
1131	ウ	3	1	0	0.93					○
1131	ウ	4	0	0	0.5					○
1131	ウ	5	0	0	0.05	○				
1131	ウ	6	0	0	0.02	○				
1131	ウ	7	0	0	1.09	○				
1131	ウ	8	0	0	0.13					○
1131	ウ	9	0	0	0.06	○				
1131	ウ	10	0	0	0.05	○				
1131	ウ	11	0	0	0.27					○
1131	ウ	12	0	1	0.03	○				
1131	ウ	12	0	2	0.02	○				○
1131	ウ	13	0	0	0.3					○
1131	ウ	13	1	0	0.34					○
1131	ウ	13	2	0	0.81					○
1131	エ	1	0	0	0.02					○
1131	エ	2	0	0	0.1					○
1131	エ	3	0	0	0.25					○
1131	エ	4	0	0	0.08	○				○
1131	エ	5	0	0	0.02	○				○
1131	エ	6	0	0	0.52	○				○
1131	エ	7	0	0	0.01	○				○
1131	エ	8	0	0	0.04	○				○
1131	エ	9	0	1	0.2	○				○
1131	エ	9	0	2	0.32	○				○
1131	エ	10	0	0	0.16	○				○
1131	エ	11	0	0	0.03	○				○
1131	エ	12	0	0	0.03	○				○
1131	エ	13	0	0	0.17	○				○
1131	エ	14	0	0	0.37	○				○
1131	エ	15	0	0	0.31	○				○
1131	エ	16	0	0	0.01	○				○
1131	エ	17	0	0	0.15	○				○
1131	エ	18	0	0	0.04	○				○
1131	エ	19	0	1	0.05	○				○
1131	エ	19	0	2	0.15	○				○
1131	エ	20	0	1	0.2	○				○
1131	エ	20	0	2	0.2	○				○
1131	エ	21	0	0	0.84	○				○
1131	エ	22	0	1	0.36					○

別表1 公益的機能別森林施業の実施基準を適用する区域

別表2 森林施業の方法を定める区域

林班	準林班	番号	枝番	混番	実測面積	水源の 涵養(標準 伐期齡+10)	山地 災害 防止等 (長伐期)	快適 環境 (長伐期)	保健 機能 (長伐期)	木材 生産 推進
1131	Ⅰ	22	0	2	0.36					○
1131	Ⅰ	23	0	1	0.25					○
1131	Ⅰ	23	0	2	0.25					○
1131	Ⅰ	24	0	1	0.05					○
1131	Ⅰ	24	0	2	0.03					○
1131	Ⅰ	25	0	0	2.63	○				
1131	Ⅰ	26	0	0	0.25					○
1131	Ⅰ	27	0	0	0.27					○
1131	Ⅰ	28	0	0	1.19	○				
1131	Ⅰ	29	0	0	0.15					○
1131	Ⅰ	30	0	0	0.1					○
1131	才	1	0	0	0.18	○				○
1131	才	2	0	0	0.03	○				
1131	才	3	0	1	0.49	○				○
1131	才	3	0	2	0.5	○				○
1131	才	4	0	0	0.1					○
1131	才	5	0	0	0.45					○
1131	才	7	0	0	0.04	○				
1131	才	8	0	0	0.03	○				
1131	才	9	0	0	0.01	○				
1131	才	10	0	0	0.57					○
1131	才	11	0	0	0.54					○
1131	才	12	0	0	0.74					○
1131	才	13	0	0	0.29	○				
1131	才	13	1	0	0.28					○
1131	才	14	0	0	0.23	○				
1131	才	15	0	0	0.23					○
1131	才	16	0	0	0.41					○
1131	才	17	0	0	0.24					○
1131	才	18	0	0	0.58					○
1131	才	19	0	1	2	○				○
1131	才	19	0	2	2.78	○				
1131	才	20	0	0	0.9					○
1131	才	21	0	0	0.03					○
1132	ア	1	0	0	0.02					○
1132	ア	2	0	1	0.27					○
1132	ア	2	0	2	0.28					○
1132	ア	3	0	1	2.1					○
1132	ア	3	0	2	1.4					○
1132	ア	4	0	1	7.62					
1132	ア	4	1	0	0.55					○
1132	ア	4	2	0	0.2					○
1132	ア	4	3	0	1.4					○
1132	ア	5	0	0	0.02					
1132	イ	1	0	0	0.01					
1132	イ	2	0	0	0.01					
1132	イ	3	0	0	0.02					
1132	イ	4	0	0	0.02					○
1132	イ	5	0	0	0.01					
1132	イ	6	0	0	0.2	○				○
1132	イ	7	0	0	0.08	○				○
1132	イ	8	0	1	0.25	○				○
1132	イ	8	0	2	0.26	○				○
1132	イ	9	0	0	0.02		○			○

別表1 公益的機能別森林施業の実施基準を適用する区域

別表2 森林施業の方法を定める区域

林班	準林班	番号	枝番	混番	実測面積	水源の 涵養(標準 伐期齡+10)	山地 災害 防止等 (長伐期)	快適 環境 (長伐期)	保健 機能 (長伐期)	木材 生産 推進
1132	イ	10	0	0	0.15		○			○
1132	イ	11	0	0	0.03					○
1132	イ	12	0	0	0.8		○			○
1132	イ	13	0	1	1.01	○				○
1132	イ	13	0	2	6.94	○				
1132	イ	13	0	3	0.8		○			○
1132	イ	13	1	0	0.25					○
1132	イ	14	0	0	0.08					○
1132	イ	15	0	0	0.18					
1132	う	1	0	1	0.02					○
1132	う	1	0	2	0.02					○
1132	う	2	0	0	0.12					○
1132	う	3	0	0	0.51		○			○
1132	う	3	1	0	0.22		○			○
1132	う	3	2	0	2.83	○				
1132	う	3	3	0	0.2					○
1132	う	3	4	0	0.3					○
1132	う	4	0	0	0.03					○
1132	う	5	0	0	0.04					○
1132	う	6	0	0	0.07					○
1132	う	7	0	0	0.06					○
1132	う	8	0	0	0.1					○
1132	う	9	0	0	0.36	○				○
1132	う	10	0	0	0.38	○				○
1132	う	11	0	0	0.03	○				○
1132	う	12	0	0	0.03	○				○
1132	う	13	0	0	0.04	○				○
1132	う	14	0	0	0.03		○			○
1132	う	15	0	0	0.06	○				○
1132	う	16	0	0	0.04	○				○
1132	う	17	0	0	0.05	○				○
1132	う	18	0	0	0.06	○				○
1132	う	19	0	0	0.08	○				○
1132	う	20	0	0	0.2	○				○
1132	う	21	0	0	0.87	○				○
1132	う	22	0	0	0.64	○				○
1132	う	23	0	0	0.72					○
1132	う	24	0	0	0.03	○				○
1132	う	25	0	0	0.49					○
1132	う	26	0	1	0.05	○				○
1132	う	26	0	2	0.04	○				○
1132	う	27	0	0	0.79					○
1132	う	28	0	0	0.24					○
1132	エ	1	0	0	0.07	○				○
1132	エ	2	0	0	0.28	○				○
1132	エ	3	0	0	0.16	○				○
1132	エ	4	0	0	0.7	○				○
1132	エ	4	1	0	1.2	○				○
1132	エ	4	2	0	1.03	○				
1132	エ	5	0	0	0.2	○				○
1132	エ	6	0	0	0.04	○				
1132	エ	7	0	0	0.08	○				○
1132	エ	8	0	0	1.79	○				
1132	エ	9	0	0	6.16	○				

別表1 公益的機能別森林施業の実施基準を適用する区域

別表2 森林施業の方法を定める区域

林班	準林班	番号	枝番	混番	実測面積	水源の 涵養(標準 伐期齡+10)	山地 災害 防止等 (長伐期)	快適 環境 (長伐期)	保健 機能 (長伐期)	木材 生産 推進
1132	才	1	0	0	0.26					○
1132	才	2	0	0	0.89					○
1132	才	2	1	0	1	○				
1132	才	3	0	0	0.13					○
1132	才	4	0	0	0.05					○
1132	才	5	0	0	0.04					○
1132	才	6	0	0	0.01	○				
1132	才	6	1	0	0.14					○
1132	才	7	0	0	0.07					○
1132	才	8	0	0	0.16					○
1132	才	10	0	0	0.03	○				
1132	才	11	0	1	0.03					○
1132	才	11	0	2	0.02					○
1132	才	12	0	0	0.13					○
1132	才	13	0	1	0.04	○				○
1132	才	13	0	2	0.04	○				○
1132	才	14	0	0	0.17	○				○
1132	才	15	0	0	0.04	○				○
1132	才	16	0	0	0.03	○				○
1132	才	17	0	0	2.34	○				
1132	才	18	0	0	0.17	○				○
1132	才	19	0	0	0.05	○				○
1132	才	20	0	0	0.15	○				○
1132	才	21	0	0	0.11	○				○
1132	才	22	0	0	0.16					○
1132	才	23	0	0	0.08	○				○
1132	才	24	0	0	0.04	○				○
1132	才	25	0	0	0.03	○				○
1132	才	26	0	0	1.3	○				○
1132	才	26	1	0	1	○				○
1132	才	27	0	1	0.03	○				○
1132	才	27	0	2	0.24	○				○
1132	才	27	0	3	5.89	○				○
1132	才	27	1	0	0.7	○				○
1132	才	28	0	0	1	○				
1133	ア	1	0	0	0.06					○
1133	ア	2	0	0	0.07					
1133	ア	3	0	0	0.41	○				○
1133	ア	3	1	0	0.2	○				
1133	ア	4	0	0	0.27	○				○
1133	ア	5	0	0	0.06	○				○
1133	ア	6	0	0	0.08	○				○
1133	ア	7	0	0	0.07	○				○
1133	ア	8	0	0	0.23	○				○
1133	ア	9	0	0	0.04	○				○
1133	ア	10	0	0	0.47	○				○
1133	ア	11	0	0	0.04					○
1133	ア	12	0	0	0.29	○				○
1133	ア	13	0	1	0.08					○
1133	ア	13	0	2	0.08					○
1133	ア	14	0	0	0.14	○				○
1133	ア	15	0	0	0.03					○
1133	ア	16	0	0	0.04					○
1133	ア	17	0	0	0.09					○

別表1 公益的機能別森林施業の実施基準を適用する区域

別表2 森林施業の方法を定める区域

林班	準林班	番号	枝番	混番	実測面積	水源の 涵養(標準 伐期齡+10)	山地 災害 防止等 (長伐期)	快適 環境 (長伐期)	保健 機能 (長伐期)	木材 生産 推進
1133	ア	18	0	0	0.1					○
1133	ア	19	0	0	0.17					○
1133	ア	20	0	0	0.11					○
1133	ア	21	0	0	0.11					○
1133	ア	22	0	0	0.99					○
1133	ア	22	1	0	1.24					○
1133	ア	23	0	0	0.32					○
1133	ア	24	0	0	0.1					○
1133	イ	1	0	0	0.41					○
1133	イ	2	0	0	0.48					○
1133	イ	3	0	0	2.5	○				○
1133	イ	3	1	0	0.2		○			○
1133	イ	4	0	0	0.04					○
1133	イ	5	0	0	0.09					○
1133	イ	7	0	0	0.77					○
1133	イ	7	1	0	0.1					○
1133	イ	8	0	0	0.09					○
1133	イ	9	0	0	0.26					○
1133	イ	10	0	0	0.16					○
1133	イ	11	0	0	0.93					○
1133	イ	12	0	0	0.71					○
1133	イ	13	0	0	0.41					○
1133	イ	14	0	0	0.14					○
1133	イ	15	0	0	0.36					○
1133	ウ	1	0	0	0.1					○
1133	ウ	2	0	0	0.77					○
1133	ウ	3	0	0	0.28					○
1133	ウ	4	0	0	0.33					○
1133	ウ	5	0	1	0.08					○
1133	ウ	5	0	2	0.15					○
1133	ウ	6	0	0	0.81					○
1133	ウ	7	0	0	0.71					○
1133	ウ	8	0	1	2.17	○				○
1133	ウ	8	0	2	0.26	○				○
1133	ウ	9	0	0	0.09					○
1133	ウ	9	1	0	0.2					○
1133	エ	1	0	0	4.4	○				○
1133	エ	1	1	0	0.31		○			○
1133	エ	2	0	0	0.36					○
1133	エ	3	0	0	0.26					○
1133	エ	4	0	0	0.2					○
1133	エ	5	0	0	0.09					○
1133	エ	6	0	0	0.27					○
1133	エ	7	0	0	0.1					○
1133	エ	8	0	0	0.06					○
1133	エ	9	0	1	0.06					○
1133	エ	9	0	2	0.31					○
1133	エ	10	0	0	0.06					○
1133	エ	11	0	0	0.01					○
1133	エ	12	0	0	0.22					○
1133	エ	13	0	0	0.04					○
1133	エ	14	0	0	0.11					○
1133	エ	15	0	0	0.03					○
1133	エ	16	0	0	0.11					○

別表1 公益的機能別森林施業の実施基準を適用する区域

別表2 森林施業の方法を定める区域

林班	準林班	番号	枝番	混番	実測面積	水源の 涵養(標準 伐期齡+10)	山地 災害 防止等 (長伐期)	快適 環境 (長伐期)	保健 機能 (長伐期)	木材 生産 推進
1133	Ⅰ	17	0	0	15.02					○
1133	Ⅰ	18	0	0	0.28					○
1133	Ⅰ	19	0	0	0.22					○
1133	Ⅰ	20	0	0	1.66					○
1134	ア	1	0	0	0.41					○
1134	ア	2	0	0	0.15					○
1134	ア	3	0	0	0.08	○				○
1134	ア	4	0	0	1.19					○
1134	ア	5	0	0	0.3	○				○
1134	ア	6	0	0	0.04	○				○
1134	ア	7	0	0	1.19	○				○
1134	ア	8	0	0	0.2		○			○
1134	ア	9	0	0	0.15	○				○
1134	ア	10	0	0	0.19	○				○
1134	ア	11	0	1	0.03					○
1134	ア	11	0	2	0.04					○
1134	ア	12	0	0	0.07	○				○
1134	ア	13	0	0	0.41	○				○
1134	ア	14	0	0	0.28					○
1134	ア	15	0	0	0.17	○				○
1134	ア	16	0	0	0.1	○				○
1134	ア	17	0	0	0.06					○
1134	ア	18	0	0	0.03					○
1134	ア	19	0	0	0.4					○
1134	ア	20	0	0	0.04					○
1134	ア	21	0	0	0.05	○				○
1134	ア	22	0	0	0.19	○				○
1134	ア	23	0	0	0.08					○
1134	ア	24	0	1	0.32	○				○
1134	ア	24	0	2	0.84	○				○
1134	ア	25	0	1	0.32	○				○
1134	ア	25	0	2	0.26					○
1134	ア	26	0	1	41.64		○			○
1134	ア	26	0	2	2.66		○			○
1134	イ	1	0	0	0.3					○
1134	イ	2	0	0	0.09					○
1134	イ	3	0	0	0.2					○
1134	イ	4	0	0	0.08					○
1134	イ	5	0	0	0.12					○
1134	イ	6	0	0	0.02					○
1134	イ	7	0	0	0.08					○
1134	イ	8	0	0	0.51					○
1134	イ	9	0	0	0.25					○
1134	イ	10	0	0	0.19		○			○
1134	イ	10	1	0	0.56					○
1134	イ	11	0	0	0.25					○
1134	イ	12	0	0	0.4					○
1134	イ	13	0	0	0.7					○
1134	イ	14	0	0	0.24					○
1134	イ	15	0	0	0.21	○				○
1134	イ	16	0	0	2.08	○				○
1134	イ	17	0	0	0.84					○
1134	イ	18	0	0	0.84					○
1134	イ	19	0	0	0.55					○

別表1 公益的機能別森林施業の実施基準を適用する区域

別表2 森林施業の方法を定める区域

林班	準林班	番号	枝番	混番	実測面積	水源の 涵養(標準 伐期齡+10)	山地 災害 防止等 (長伐期)	快適 環境 (長伐期)	保健 機能 (長伐期)	木材 生産 推進
1134	イ	20	0	0	0.4					○
1134	ウ	1	0	1	0.17					○
1134	ウ	1	0	2	0.18					○
1134	ウ	2	0	0	0.4					○
1134	ウ	3	0	0	0.86					○
1134	ウ	4	0	0	0.45					○
1134	ウ	5	0	0	12.95	○				
1134	ウ	6	0	0	0.21					○
1134	ウ	7	0	0	0.52					○
1134	ウ	7	1	0	0.1					○
1134	ウ	8	0	1	0.12					○
1134	ウ	8	0	2	0.12					○
1134	ウ	9	0	0	0.34					○
1134	ウ	10	0	0	1.61		○			○
1134	ウ	11	0	0	0.2					○
1134	ウ	12	0	0	0.3					○
1134	ウ	14	0	0	0.07					○
1134	ウ	15	0	0	0.1					○
1134	ウ	16	0	0	0.02					
1134	ウ	18	0	0	0.18					○
1134	ウ	19	0	0	0.02					○
1134	ウ	20	0	0	0.03					○
1134	ウ	21	0	0	0.05					○
1134	ウ	22	0	0	0.06					○
1135	ア	1	0	0	7.71	○				
1135	ア	2	0	0	0.12					○
1135	ア	3	0	0	0.3	○				○
1135	ア	4	0	0	0.26					○
1135	ア	5	0	0	1.65		○			○
1135	ア	6	0	0	0.03					○
1135	ア	7	0	0	0.08					○
1135	ア	8	0	0	0.04					○
1135	ア	9	0	0	0.04					○
1135	ア	10	0	0	0.06		○			○
1135	ア	11	0	0	0.15					○
1135	ア	12	0	0	0.3					○
1135	ア	13	0	0	0.07					○
1135	ア	14	0	0	0.13					○
1135	ア	15	0	0	0.14					○
1135	ア	16	0	0	0.79					○
1135	ア	17	0	0	0.01					○
1135	ア	18	0	0	1.45	○				○
1135	ア	19	0	0	0.1	○				○
1135	ア	20	0	0	0.1	○				○
1135	ア	21	0	0	0.2	○				○
1135	ア	22	0	0	0.05		○			○
1135	ア	23	0	0	1.32		○			○
1135	ア	24	0	0	0.21					○
1135	ア	25	0	0	0.06					○
1135	ア	26	0	0	0.54					○
1135	ア	27	0	0	0.06					○
1135	ア	28	0	0	0.11					○
1135	ア	29	0	0	0.15					○
1135	ア	30	0	0	0.04					○

別表1 公益的機能別森林施業の実施基準を適用する区域

別表2 森林施業の方法を定める区域

林班	準林班	番号	枝番	混番	実測面積	水源の 涵養(標準 伐期齡+10)	山地 災害 防止等 (長伐期)	快適 環境 (長伐期)	保健 機能 (長伐期)	木材 生産 推進
1135	ア	31	0	0	1.05					○
1135	ア	31	1	0	0.1					○
1135	ア	32	0	0	0.75					○
1135	ア	33	0	0	17.55	○				
1135	ア	34	0	0	0.16					○
1135	ア	35	0	0	2.08					○
1135	ア	36	0	0	3.6	○				○
1135	ア	37	0	0	0.06	○				○
1135	ア	38	0	0	0.04	○				○
1135	ア	39	0	0	0.21		○			○
1135	ア	40	0	0	0.1					○
1135	ア	41	0	0	0.08					○
1135	ア	42	0	0	0.08	○				○
1135	ア	43	0	1	5.06	○				○
1135	ア	43	0	2	0.58	○				○
1135	ア	44	0	0	0.05	○				○
1135	ア	45	0	0	0.15	○				○
1135	ア	46	0	0	0.84					○
1135	ア	47	0	0	0.04	○				○
1135	ア	48	0	0	0.1	○				○
1135	ア	49	0	0	0.42	○				○
1135	ア	50	0	0	0.04	○				○
1135	ア	51	0	0	0.62	○				○
1135	イ	1	1	1	0.25					○
1135	イ	1	1	2	3.73					
1135	イ	1	2	0	0.06					○
1135	イ	1	3	0	0.07					○
1135	イ	1	4	1	0.16					○
1135	イ	1	4	2	0.18					○
1135	イ	1	5	0	0.15					○
1136	ア	1	0	0	0.1					○
1136	ア	2	0	0	0.11					○
1136	ア	3	0	0	0.63	○				○
1136	ア	4	0	0	0.16	○				○
1136	ア	5	0	0	0.13	○				○
1136	ア	6	0	0	0.13	○				○
1136	ア	7	0	0	0.21					○
1136	ア	8	0	0	0.23					○
1136	ア	9	0	1	8.9	○				
1136	ア	9	0	2	2.55	○				
1136	ア	10	0	0	0.13					○
1136	ア	11	0	0	0.57					○
1136	ア	12	0	0	1.19	○				○
1136	ア	13	0	0	2.2	○				○
1136	ア	14	0	0	0.29	○				○
1136	ア	15	0	0	0.41	○				○
1136	ア	16	0	0	0.24	○				○
1136	ア	17	0	0	0.16	○				○
1136	ア	18	0	0	1.91	○				○
1136	イ	1	0	0	0.09					○
1136	イ	2	0	0	0.11					○
1136	イ	3	0	0	1.6	○				
1136	イ	4	0	0	1.48		○			○
1136	イ	5	0	1	0.69		○			○

別表1 公益的機能別森林施業の実施基準を適用する区域

別表2 森林施業の方法を定める区域

林班	準林班	番号	枝番	混番	実測面積	水源の 涵養(標準 伐期齡+10)	山地 災害 防止等 (長伐期)	快適 環境 (長伐期)	保健 機能 (長伐期)	木材 生産 推進
1136	イ	5	0	2	0.3	○				○
1136	イ	6	0	0	0.18	○				○
1136	イ	7	0	0	0.15	○				○
1136	イ	8	0	0	0.05	○				○
1136	イ	9	0	0	0.85	○				○
1136	イ	10	0	0	1.26	○				○
1136	イ	11	0	0	1.01	○				○
1136	イ	12	0	0	1.3	○				○
1136	ウ	1	0	0	2.08					
1136	ウ	2	0	1	0.08					○
1136	ウ	2	0	2	0.37					○
1136	ウ	3	0	1	0.12					○
1136	ウ	3	0	2	0.25					○
1136	ウ	4	0	0	0.2					
1136	ウ	5	0	0	0.44					○
1136	ウ	6	0	1	0.12					○
1136	ウ	6	0	2	0.5					
1136	ウ	7	0	0	0.62					○
1136	ウ	8	0	0	0.74					○
1136	ウ	9	0	1	0.52					○
1136	ウ	9	0	2	0.21					○
1136	ウ	10	0	0	0.18					○
1136	ウ	11	0	0	0.3					
1136	ウ	12	0	1	0.42					○
1136	ウ	12	0	2	0.05					○
1136	ウ	12	0	3	0.06					○
1136	ウ	13	0	1	0.54					○
1136	ウ	13	0	2	0.42					○
1136	ウ	14	0	0	3.94					
1136	ウ	15	0	1	0.07					○
1136	ウ	15	0	2	0.21					○
1136	ウ	16	0	0	0.27					○
1136	ウ	17	0	0	0.98					○
1136	ウ	18	0	0	1.1					
1136	ウ	19	0	0	0.3					○
1136	ウ	20	0	0	0.25					
1136	ウ	21	0	0	0.48					○
1136	ウ	22	0	1	0.06					○
1136	ウ	22	0	2	1.19					○
1136	ウ	22	0	3	0.28					○
1136	ウ	22	0	4	0.03					○
1136	ウ	22	0	5	0.1					○
1136	ウ	23	0	0	0.19					○
1136	ウ	24	0	0	0.3					
1136	ウ	25	0	0	0.82					○
1136	ウ	26	0	0	0.28					○
1136	ウ	27	0	0	0.96					○
1136	ウ	28	0	0	0.27					○
1136	ウ	29	0	0	2.87					
1136	ウ	30	0	0	4.1					
1137	ア	1	0	0	3.69					
1137	ア	2	0	0	0.05					○
1137	ア	3	0	0	0.45					○
1137	ア	3	1	0	0.09					○

別表1 公益的機能別森林施業の実施基準を適用する区域

別表2 森林施業の方法を定める区域

林班	準林班	番号	枝番	混番	実測面積	水源の 涵養(標準 伐期齡+10)	山地 災害 防止等 (長伐期)	快適 環境 (長伐期)	保健 機能 (長伐期)	木材 生産 推進
1137	ア	4	0	0	0.23					○
1137	ア	5	0	0	0.08					○
1137	ア	6	0	0	0.11					○
1137	ア	7	0	0	0.09					○
1137	ア	8	0	0	0.31					○
1137	ア	9	0	0	0.05					○
1137	ア	10	0	0	0.15					○
1137	ア	11	0	0	0.29					○
1137	ア	12	0	0	0.03					○
1137	ア	13	0	0	0.15					○
1137	ア	14	0	0	0.03					○
1137	ア	15	0	0	0.08					○
1137	ア	16	0	0	0.08					○
1137	ア	17	0	0	0.06					○
1137	ア	18	0	0	0.04					○
1137	ア	19	0	0	0.32					○
1137	ア	20	0	0	0.02					○
1137	ア	21	0	0	0.06					○
1137	ア	22	0	0	0.05					○
1137	ア	23	0	0	0.08					○
1137	ア	24	0	0	0.05					○
1137	ア	25	0	0	0.02					○
1137	ア	26	0	0	0.07					○
1137	ア	27	0	1	0.05					○
1137	ア	27	0	2	0.06					○
1137	ア	28	0	0	0.01					○
1137	ア	29	0	1	0.07					○
1137	ア	29	0	2	0.06					○
1137	ア	30	0	0	0.09					○
1137	ア	31	0	0	3					○
1137	ア	32	0	0	1.05					○
1137	ア	32	1	0	0.67					○
1137	ア	33	0	0	1.81					○
1137	イ	1	0	0	0.29					○
1137	イ	2	0	0	0.07					○
1137	イ	3	0	0	0.14					○
1137	イ	4	0	0	0.14					○
1137	イ	5	0	0	0.15					○
1137	イ	6	0	0	0.06					○
1137	イ	7	0	0	3.16					○
1137	イ	7	1	0	0.52					○
1137	イ	8	0	0	1.84					○
1137	イ	9	0	0	0.22					○
1137	イ	10	0	0	0.08					○
1137	イ	11	0	0	0.4					○
1137	イ	12	0	0	0.74					○
1137	イ	13	0	0	0.08					○
1137	イ	14	0	1	0.69					○
1137	イ	14	0	2	0.7					○
1137	イ	15	0	0	0.19					○
1137	ウ	1	0	0	0.12	○				○
1137	ウ	2	0	0	0.1					○
1137	ウ	4	0	0	0.01					○
1137	ウ	5	0	0	0.43	○				○

別表1 公益的機能別森林施業の実施基準を適用する区域

別表2 森林施業の方法を定める区域

林班	準林班	番号	枝番	混番	実測面積	水源の 涵養(標準 伐期齡+10)	山地 災害 防止等 (長伐期)	快適 環境 (長伐期)	保健 機能 (長伐期)	木材 生産 推進
1137	ウ	6	0	0	0.2					○
1137	ウ	7	0	0	0.08					○
1137	ウ	8	0	0	0.6					○
1137	ウ	9	0	0	0.21					○
1137	ウ	10	0	0	0.03					○
1137	ウ	11	0	0	0.03					○
1137	ウ	12	0	0	0.11					○
1137	ウ	13	0	0	0.04					○
1137	ウ	14	0	0	0.02					○
1137	ウ	15	0	0	0.03					○
1137	ウ	16	0	0	0.03					○
1137	ウ	17	0	0	0.07					○
1137	ウ	18	0	0	0.03					○
1137	ウ	19	0	0	0.01					○
1137	ウ	20	0	1	5.17	○				○
1137	ウ	20	0	2	0.99		○			○
1137	ウ	21	0	0	1.66		○			○
1137	ウ	22	0	0	4.69	○				○
1137	ウ	23	0	0	0.05					○
1137	ウ	24	0	0	0.01		○			○
1137	ウ	25	0	0	0.07					○
1137	ウ	26	0	0	0.61	○				○
1137	ウ	27	0	0	0.05	○				○
1137	ウ	28	0	0	0.02	○				○
1137	ウ	29	0	0	0.02	○				○
1137	ウ	30	0	0	2.57	○				○
1137	ウ	31	0	0	0.02	○				○
1137	ウ	32	0	0	0.15	○				○
1137	ウ	33	0	0	0.04	○				○
1137	エ	1	0	0	8.55					○
1137	エ	2	0	0	0.23					○
1137	エ	3	0	0	0.5					○
1137	エ	4	0	0	0.55					○
1137	エ	5	0	1	0.43					○
1137	エ	5	0	2	0.45					○
1137	エ	6	0	0	0.76					○
1137	エ	7	0	0	0.64					○
1137	エ	8	0	0	0.76					○
1137	エ	9	0	0	0.57					○
1137	エ	10	0	1	0.21					○
1137	エ	10	0	2	0.05					○
1137	エ	11	0	0	0.12					○
1137	エ	12	0	0	0.25					○
1138	ア	1	0	0	0.02					○
1138	ア	2	0	0	0.15					○
1138	ア	3	0	1	0.01					○
1138	ア	3	0	2	0.02					○
1138	ア	4	0	0	0.01	○				○
1138	ア	5	0	0	0.04	○				○
1138	ア	6	0	0	3.69		○			○
1138	ア	7	0	0	0.65	○				○
1138	ア	8	0	0	0.05	○				○
1138	ア	9	0	0	2.7	○				○
1138	ア	10	0	0	1.09	○				○

別表1 公益的機能別森林施業の実施基準を適用する区域

別表2 森林施業の方法を定める区域

林班	準林班	番号	枝番	混番	実測面積	水源の 涵養(標準 伐期齡+10)	山地 災害 防止等 (長伐期)	快適 環境 (長伐期)	保健 機能 (長伐期)	木材 生産 推進
1138	ア	11	0	0	0.25	○				○
1138	ア	12	0	0	1.14	○				○
1138	ア	13	1	0	21.47	○				
1138	ア	13	2	0	0.19	○				○
1138	ア	14	0	0	1.66	○				○
1138	ア	15	1	0	19.67	○				
1138	ア	15	2	0	0.28	○				○
1138	イ	1	0	0	0.24					○
1138	イ	2	0	0	0.02					○
1138	イ	3	0	0	0.09					○
1138	イ	4	0	0	0.08					○
1138	イ	5	0	0	2.41					○
1138	イ	6	0	1	0.62	○				○
1138	イ	6	0	2	1.8	○				○
1138	イ	7	0	1	1.2					○
1138	イ	7	0	2	1.21	○				○
1138	ウ	1	0	0	0.35					○
1138	ウ	1	1	0	0.01					○
1138	ウ	2	0	0	1.23					○
1138	ウ	3	0	1	0.3					
1138	ウ	3	0	2	0.81					○
1138	ウ	4	0	0	0.22					○
1138	ウ	4	1	0	0.1					○
1138	ウ	5	0	0	1.49					○
1138	ウ	6	0	1	0.2					○
1138	ウ	6	0	2	0.1					○
1138	ウ	7	0	0	0.03					○
1138	ウ	8	0	0	0.02					○
1138	ウ	9	0	0	0.05					○
1138	ウ	10	0	0	0.03					○
1138	ウ	11	0	0	0.05					○
1138	ウ	12	0	0	0.04					○
1138	ウ	13	0	0	0.05					○
1138	ウ	14	0	0	0.09					○
1138	ウ	15	0	0	0.09					
1138	ウ	16	0	0	0.01					○
1138	ウ	17	0	0	0.07					○
1138	ウ	18	0	0	0.04					○
1138	ウ	19	0	0	0.02					○
1138	ウ	20	0	0	0.03					○
1138	ウ	21	0	0	0.03					○
1138	ウ	22	0	0	0.08					○
1138	ウ	23	0	0	0.13					○
1138	ウ	24	0	0	0.1					○
1138	ウ	25	0	0	0.79					○
1138	ウ	26	0	0	0.2					○
1138	ウ	27	0	0	0.25	○				○
1138	ウ	28	0	0	0.12	○				○
1138	ウ	29	0	0	0.03	○				○
1138	ウ	30	0	0	0.4	○				○
1138	ウ	31	0	0	0.12					○
1138	ウ	32	0	0	0.12					○
1138	ウ	33	0	0	0.51					○
1138	ウ	34	0	0	1.18					○

別表1 公益的機能別森林施業の実施基準を適用する区域

別表2 森林施業の方法を定める区域

林班	準林班	番号	枝番	混番	実測面積	水源の 涵養(標準 伐期齡+10)	山地 災害 防止等 (長伐期)	快適 環境 (長伐期)	保健 機能 (長伐期)	木材 生産 推進
1138	ウ	35	0	0	0.03					
1138	ウ	36	0	0	0.03					
1138	ウ	37	0	0	0.04					
1138	ウ	38	0	0	0.12					
1138	ウ	39	0	0	0.05					○
1138	ウ	40	0	0	0.01					
1138	ウ	41	0	0	0.01					○
1138	ウ	43	0	0	0.94					○
1138	ウ	44	0	0	0.08					○
1138	ウ	45	0	0	0.06					○
1138	ウ	46	0	0	0.16					○
1138	ウ	47	0	0	0.2					○
1138	エ	1	0	0	0.09					○
1138	エ	2	0	0	0.6					○
1138	エ	2	1	0	0.6					○
1138	エ	2	2	0	0.6					○
1138	エ	2	3	0	0.6					○
1138	エ	2	4	0	0.6					○
1138	エ	2	5	0	0.6					○
1138	エ	3	0	0	0.6					○
1138	エ	4	0	1	0.24					
1138	エ	4	0	2	0.65					○
1138	エ	4	1	0	0.3					○
1138	エ	5	0	0	0.2	○				
1139	ア	1	0	0	1.94					○
1139	ア	2	0	0	0.47					○
1139	ア	3	0	1	0.04					○
1139	ア	3	0	2	0.04					○
1139	ア	4	0	1	0.34					○
1139	ア	4	0	2	0.35					○
1139	ア	5	0	0	0.3					○
1139	ア	6	0	0	0.04					○
1139	ア	7	0	0	0.01					○
1139	ア	8	0	0	0.04	○				
1139	ア	9	0	0	0.04					○
1139	ア	10	0	0	0.2					○
1139	ア	11	0	0	0.12					○
1139	ア	12	0	0	0.06					
1139	ア	13	0	0	1.83					○
1139	ア	14	0	0	2.08		○			○
1139	イ	1	0	0	2.58		○			○
1139	イ	2	0	0	0.35		○			○
1139	イ	3	0	0	0.64					○
1139	イ	4	0	0	0.36					○
1139	イ	5	0	0	0.45					○
1139	イ	6	0	0	0.47					○
1139	イ	7	0	0	0.12					○
1139	イ	8	0	0	0.42	○				
1139	イ	9	0	0	0.41					○
1139	イ	10	0	0	0.17					○
1139	イ	11	0	1	0.16					○
1139	イ	11	0	2	0.16					○
1139	イ	12	0	1	0.26					○
1139	イ	12	0	2	0.27					○

別表1 公益的機能別森林施業の実施基準を適用する区域

別表2 森林施業の方法を定める区域

林班	準林班	番号	枝番	混番	実測面積	水源の 涵養(標準 伐期齡+10)	山地 災害 防止等 (長伐期)	快適 環境 (長伐期)	保健 機能 (長伐期)	木材 生産 推進
1139	イ	13	0	0	0.72					○
1139	ウ	1	0	0	2.36					○
1139	ウ	2	0	0	0.35					○
1139	ウ	3	0	1	0.16					○
1139	ウ	3	0	2	0.17					○
1139	ウ	3	0	3	1.84					○
1139	ウ	4	0	0	0.86					○
1139	ウ	5	0	0	0.87					○
1139	ウ	6	0	0	0.43					○
1139	ウ	7	0	0	1.12					○
1139	エ	1	0	0	0.11					○
1139	エ	3	0	0	1.09					○
1139	エ	4	0	0	0.06					○
1139	エ	6	0	0	2.18					○
1139	エ	7	0	0	0.21					○
1139	エ	8	0	0	0.08					○
1139	オ	1	0	0	0.35					○
1139	オ	2	0	0	0.2					○
1139	オ	3	0	0	1.09					○
1139	オ	3	1	0	0.1					○
1139	オ	4	0	0	0.47					○
1139	オ	5	0	1	0.7		○			○
1139	オ	5	0	2	0.69	○				○
1139	オ	6	0	0	0.34					○
1139	オ	7	0	0	0.13					○
1139	オ	8	0	0	0.41					○
1139	オ	9	0	0	0.84		○			○
1139	オ	10	0	0	0.02					○
1139	オ	11	0	0	0.04					○
1139	オ	12	0	0	0.35					○
1139	オ	13	0	0	1.12					○
1139	オ	14	0	0	0.76	○				○
1139	オ	15	0	0	0.5					○
1139	オ	16	0	0	0.5		○			○
1139	オ	17	0	0	0.07		○			○
1139	オ	18	0	0	0.13		○			○
1139	オ	19	0	0	0.02					○
1139	カ	1	0	0	0.05					○
1139	カ	2	0	0	0.31					○
1139	カ	3	0	0	0.08					○
1139	カ	4	0	0	1.62	○				○
1139	カ	12	0	0	0.16					○
1139	カ	13	0	1	1.76	○				○
1139	カ	13	0	2	1.86	○				○
1139	カ	13	0	3	0.62	○				○
1139	カ	13	0	4	0.1		○			○
1139	カ	14	0	0	0.12					○
1139	カ	15	0	1	0.61		○			○
1139	カ	15	0	2	0.31	○				○
1140	ア	1	0	0	0.32	○				○
1140	ア	1	1	0	0.5					○
1140	ア	1	2	1	0.15					○
1140	ア	1	2	2	0.05					○
1140	ア	1	3	0	0.9	○				○

別表1 公益的機能別森林施業の実施基準を適用する区域

別表2 森林施業の方法を定める区域

林班	準林班	番号	枝番	混番	実測面積	水源の 涵養(標準 伐期齡+10)	山地 災害 防止等 (長伐期)	快適 環境 (長伐期)	保健 機能 (長伐期)	木材 生産 推進
1140	ア	1	4	0	2.3	○				○
1140	イ	1	0	0	2.23	○				○
1140	イ	1	1	0	0.3	○				○
1140	イ	1	2	0	0.13					
1140	イ	2	0	0	0.5	○				○
1140	イ	2	1	0	0.37	○				○
1140	イ	3	0	0	0.34	○				○
1140	イ	4	0	0	0.13					
1140	イ	5	0	0	0.32					○
1140	イ	6	0	1	0.3					
1140	イ	6	0	2	0.1					
1140	ウ	1	1	0	5.76	○				
1140	ウ	1	2	0	0.04					
1140	ウ	1	3	1	0.27					○
1140	ウ	1	3	2	0.02					
1140	ウ	2	0	0	0.62					○
1140	ウ	3	0	1	0.42					○
1140	ウ	3	0	2	0.42					○
1140	ウ	4	0	0	6.28	○				
1140	ウ	5	1	0	0.1					○
1140	ウ	5	2	0	0.1					○
1140	ウ	6	0	0	0.03					
1140	ウ	7	0	0	0.02					○
1140	ウ	7	1	0	0.09					○
1140	ウ	8	0	0	0.06					○
1140	エ	1	0	0	6.35	○				
1140	エ	1	1	0	0.2					○
1140	エ	2	0	0	0.2					○
1140	エ	3	0	0	0.34					○
1140	エ	4	0	0	0.1					○
1140	エ	5	0	0	4.56	○				
1140	エ	6	0	0	0.21					○
1140	エ	7	0	1	0.99					○
1140	エ	7	0	2	0.1					○
1140	エ	7	1	0	0.1					○
1140	エ	8	0	0	0.1					○
1140	エ	9	0	0	0.13					○
1140	エ	10	0	1	0.02	○				○
1140	エ	10	0	2	0.1	○				○
1140	エ	10	0	3	0.07	○				
1140	オ	1	0	0	3.57	○				
1140	オ	1	2	1	0.17					○
1140	オ	1	2	2	0.09					○
1140	オ	1	2	3	0.17					○
1140	オ	1	2	4	0.03					
1140	オ	2	0	0	0.34					○
1140	オ	3	0	0	0.2					○
1140	オ	4	0	0	1.17					○
1140	オ	5	0	0	1.22					○
1140	オ	6	0	0	0.05					○
1140	オ	7	0	0	1.34					○
1140	オ	8	0	0	0.09					○
1140	オ	9	0	0	0.89					○
1140	オ	10	0	0	0.34					○

別表1 公益的機能別森林施業の実施基準を適用する区域

別表2 森林施業の方法を定める区域

林班	準林班	番号	枝番	混番	実測面積	水源の 涵養(標準 伐期齡+10)	山地 災害 防止等 (長伐期)	快適 環境 (長伐期)	保健 機能 (長伐期)	木材 生産 推進
1140	才	11	0	0	0.71					○
1140	才	12	0	0	1.19					○
1140	才	13	0	0	0.87					○
1140	才	14	0	0	0.3					○
1140	才	15	0	0	0.3					○
1140	カ	1	0	0	8.79					
1140	カ	1	1	0	0.5					○
1140	カ	1	2	0	4.76	○				
1140	カ	2	0	0	0.78					
1140	キ	1	0	0	0.11					○
1140	キ	2	0	0	8.64	○				
1140	キ	3	0	0	0.34					
1140	キ	4	0	0	0.46					
1140	キ	5	0	0	0.08					
1141	ア	1	0	0	20.48	○				
1141	ア	2	0	1	0.29					○
1141	ア	2	0	2	0.47					
1141	イ	1	0	0	7.24	○				
1141	イ	2	0	0	0.2					○
1141	イ	3	0	0	0.4					○
1141	イ	4	0	0	0.43					○
1141	イ	5	0	0	0.8					○
1141	イ	6	0	1	0.25					○
1141	イ	6	0	2	0.1					
1141	ウ	1	0	0	1.09					○
1141	ウ	2	0	1	0.69		○			○
1141	ウ	2	0	2	1		○			○
1141	ウ	3	0	0	0.6					○
1141	ウ	4	0	0	0.73					○
1141	ウ	5	0	0	0.08					○
1141	ウ	6	0	0	0.02	○				
1141	ウ	7	0	1	0.2					○
1141	ウ	7	0	2	0.71					○
1141	ウ	8	0	1	1					○
1141	ウ	8	0	2	0.69					○
1141	ウ	9	0	0	1.39					○
1141	ウ	10	0	0	0.43					○
1141	ウ	11	0	0	0.94					○
1141	ウ	12	0	0	0.12					○
1141	ウ	13	0	0	0.21					○
1141	ウ	14	0	1	0.3					
1141	ウ	14	0	2	0.52					○
1141	エ	1	0	0	0.07					○
1141	エ	2	0	0	0.21					○
1141	エ	3	0	0	0.2					○
1141	エ	4	0	0	5.9					○
1141	エ	5	0	0	0.07					○
1141	エ	6	0	0	0.79					○
1141	エ	7	0	0	1.59	○				
1141	エ	8	0	0	0.59					○
1141	エ	9	0	0	1.19					○
1141	エ	10	0	0	1.19					○
1141	才	1	0	0	0.99					○
1141	才	2	0	0	0.25					○

別表1 公益的機能別森林施業の実施基準を適用する区域

別表2 森林施業の方法を定める区域

林班	準林班	番号	枝番	混番	実測面積	水源の 涵養(標準 伐期齡+10)	山地 災害 防止等 (長伐期)	快適 環境 (長伐期)	保健 機能 (長伐期)	木材 生産 推進
1141	才	3	0	0	0.8					○
1141	才	4	0	0	0.5					○
1141	才	4	1	0	0.5					○
1141	才	5	0	0	0.5					○
1141	才	6	0	0	2.26					○
1141	才	7	0	0	0.49					○
1141	才	8	0	0	1.33					○
1141	才	9	0	0	1.39					○
1141	力	1	0	0	0.27					○
1141	力	2	0	0	0.28					○
1141	力	2	1	0	0.3					○
1141	力	3	0	0	6.4			○		
1141	力	4	0	0	0.4					○
1141	力	6	0	0	0.52		○			○
1141	力	7	0	0	1.79	○				
1141	力	8	0	0	1.2					○
1141	力	9	0	0	0.14					○
1141	力	10	0	0	2.25					○
1141	力	10	1	0	0.52					○
1141	力	11	0	0	0.05					○
1141	力	12	0	0	0.2					○
1141	力	13	0	0	0.5					○
1141	力	14	0	0	0.31					○
1142	ア	1	0	1	0.13		○			○
1142	ア	1	0	2	0.06	○				○
1142	ア	2	0	0	0.49		○			○
1142	ア	3	0	0	6.43	○				
1142	ア	4	0	0	0.29	○				
1142	ア	5	0	0	0.04	○				
1142	ア	6	0	0	0.33	○				
1142	ア	7	0	0	0.31	○				
1142	ア	8	0	0	0.1	○				
1142	ア	9	0	0	0.07	○				
1142	ア	10	0	0	0.03	○				
1142	ア	11	0	0	0.15					○
1142	ア	12	0	0	0.15					○
1142	ア	13	0	0	0.16					○
1142	ア	14	0	0	0.01	○				
1142	ア	15	0	0	0.05					○
1142	ア	16	0	0	0.03					○
1142	ア	17	0	0	0.11					○
1142	ア	19	0	0	0.1					○
1142	ア	20	0	0	0.08					○
1142	ア	22	0	0	0.24					○
1142	ア	25	0	0	0.13					○
1142	ア	26	0	0	0.77	○				
1142	ア	27	0	0	0.25	○				
1142	ア	31	0	0	0.25					○
1142	ア	32	0	0	0.14					○
1142	イ	1	0	0	0.48					○
1142	イ	2	0	0	0.79					○
1142	イ	3	0	0	0.1					○
1142	イ	4	0	0	0.01					○
1142	イ	5	0	0	0.26					○

別表1 公益的機能別森林施業の実施基準を適用する区域

別表2 森林施業の方法を定める区域

林班	準林班	番号	枝番	混番	実測面積	水源の 涵養(標準 伐期齡+10)	山地 災害 防止等 (長伐期)	快適 環境 (長伐期)	保健 機能 (長伐期)	木材 生産 推進
1142	イ	6	0	0	0.18					○
1142	イ	7	0	0	0.02					○
1142	イ	8	0	0	0.53					○
1142	イ	9	0	0	0.15					○
1142	イ	10	0	0	0.03					○
1142	イ	11	0	0	0.09	○				
1142	イ	12	0	0	0.05					○
1142	イ	13	0	0	0.05	○				
1142	イ	14	0	1	0.11					○
1142	イ	14	0	2	0.11					○
1142	イ	15	0	1	0.2					○
1142	イ	15	0	2	0.09					○
1142	イ	16	0	1	0.02	○				
1142	イ	16	0	2	0.02					○
1142	イ	16	0	3	0.02					○
1142	イ	17	0	0	0.14	○				
1142	イ	18	0	0	0.04					○
1142	イ	19	0	0	0.04					○
1142	イ	20	0	0	0.21					○
1142	イ	21	0	0	0.24					○
1142	イ	22	0	1	0.04					○
1142	イ	22	0	2	0.2					○
1142	イ	23	0	0	0.25					○
1142	イ	24	0	0	13.74	○				
1142	イ	25	0	0	0.15					○
1142	イ	26	0	0	0.05					○
1142	イ	27	0	0	0.25					○
1142	イ	28	0	0	0.01					○
1142	イ	29	0	0	0.08					○
1142	イ	30	0	0	0.03					○
1142	イ	31	0	0	0.05					○
1142	イ	32	0	0	0.03					○
1142	イ	33	0	0	0.06					○
1142	イ	34	0	0	0.01					○
1142	イ	35	0	1	0.02		○			○
1142	イ	35	0	2	0.04		○			○
1142	イ	36	0	1	0.01					○
1142	イ	36	0	2	0.02					○
1142	イ	37	0	0	0.09					○
1142	イ	38	0	0	0.14					○
1142	イ	39	0	1	0.05					○
1142	イ	39	0	2	0.02					○
1142	イ	40	0	0	0.06					○
1142	イ	41	0	0	0.23					○
1142	イ	42	0	1	0.04					○
1142	イ	42	0	2	0.04					○
1142	イ	43	0	1	0.41		○			○
1142	イ	43	0	2	0.08		○			○
1142	イ	44	0	0	0.01					○
1142	イ	45	0	0	0.01					○
1142	イ	46	0	0	0.63					○
1142	イ	47	0	0	0.02	○				
1142	イ	48	0	0	0.19					○
1142	イ	49	1	0	0.13					○

別表1 公益的機能別森林施業の実施基準を適用する区域

別表2 森林施業の方法を定める区域

林班	準林班	番号	枝番	混番	実測面積	水源の 涵養(標準 伐期齡+10)	山地 災害 防止等 (長伐期)	快適 環境 (長伐期)	保健 機能 (長伐期)	木材 生産 推進
1142	イ	50	0	1	0.01					○
1142	イ	50	0	2	0.01					
1142	イ	51	0	0	0.01		○			○
1142	イ	52	0	0	0.69					○
1142	イ	53	0	0	0.09					○
1142	イ	54	0	0	0.15					○
1142	イ	55	0	0	0.01					○
1142	イ	56	0	0	1.32	○				
1142	イ	57	0	0	1	○				
1142	イ	58	0	0	0.15					○
1142	イ	59	0	0	0.06					○
1142	イ	60	0	0	0.18					○
1142	イ	61	0	0	0.15					○
1142	イ	62	0	0	0.86					○
1142	イ	63	0	0	0.06					○
1142	イ	64	0	0	3.72	○				
1142	イ	65	0	0	0.25					○
1142	イ	65	2	1	0.1					○
1142	イ	65	2	2	0.04					
1142	イ	66	0	0	0.07					○
1142	イ	67	0	0	0.02					○
1142	イ	68	0	0	0.2					○
1142	イ	69	0	0	0.22					○
1142	イ	70	0	0	0.38					○
1142	イ	71	0	0	0.01					○
1142	イ	72	0	0	1.74	○				
1142	イ	73	0	0	0.02					○
1142	イ	74	0	0	0.69					○
1142	イ	75	0	0	0.04					○
1142	イ	76	0	0	3.92	○				
1142	イ	77	0	0	0.15					○
1142	イ	78	0	0	0.03					○
1142	イ	79	0	1	0.09					○
1142	イ	79	0	2	0.08					○
1142	イ	80	0	0	0.05					○
1142	イ	81	0	0	0.66					○
1142	イ	82	0	0	1.1					○
1142	イ	83	0	0	0.04					○
1142	イ	84	0	0	0.06					○
1142	イ	85	0	0	0.15					○
1142	イ	86	0	0	0.09					○
1142	イ	87	0	0	0.11					○
1142	イ	88	0	0	0.79					○
1142	イ	89	0	0	0.16					○
1142	イ	90	0	0	0.24					○
1142	イ	91	0	0	0.4					○
1142	イ	92	0	0	0.13					○
1142	イ	93	0	0	0.09					○
1142	イ	94	0	0	0.23	○				
1142	イ	95	0	0	0.99					○
1142	イ	96	0	0	0.16					○
1142	イ	97	0	0	1.06					○
1142	イ	98	0	0	0.3					○
1142	イ	99	0	0	0.01					○

別表1 公益的機能別森林施業の実施基準を適用する区域

別表2 森林施業の方法を定める区域

林班	準林班	番号	枝番	混番	実測面積	水源の 涵養(標準 伐期齡+10)	山地 災害 防止等 (長伐期)	快適 環境 (長伐期)	保健 機能 (長伐期)	木材 生産 推進
1142	イ	100	0	0	0.01					○
1142	イ	101	0	1	0.16					○
1142	イ	101	0	2	0.66					○
1142	イ	101	0	3	0.51					○
1142	イ	101	0	4	0.52					○
1143	ア	1	0	0	0.06					○
1143	ア	2	0	0	0.02	○				
1143	ア	3	0	0	0.02	○				
1143	ア	5	0	0	0.2					○
1143	ア	6	0	0	0.15					○
1143	ア	7	0	0	0.42					○
1143	ア	8	0	0	0.05					○
1143	ア	9	0	0	0.07					○
1143	ア	10	0	0	0.35	○				
1143	ア	11	0	0	0.41					○
1143	ア	12	0	0	0.14					○
1143	ア	13	0	0	0.16					○
1143	ア	14	0	0	0.07					○
1143	ア	15	0	0	0.6					○
1143	ア	16	0	0	0.64	○				
1143	ア	17	0	0	0.03	○				
1143	ア	18	0	0	0.04					○
1143	ア	19	0	1	0.01					○
1143	ア	19	0	2	0.03					○
1143	ア	20	0	0	0.04					○
1143	ア	21	0	0	0.07					○
1143	ア	22	0	0	0.91	○				
1143	ア	24	0	0	0.15					○
1143	ア	25	0	0	0.25					○
1143	ア	26	0	0	0.4					○
1143	ア	27	0	0	0.03					○
1143	ア	29	0	0	0.26					○
1143	ア	30	0	0	0.89					○
1143	ア	31	0	0	0.12					○
1143	ア	32	0	0	0.06					○
1143	ア	32	1	0	0.05					○
1143	ア	33	0	0	0.11					○
1143	ア	34	0	0	0.05					○
1143	ア	35	0	0	0.05					○
1143	ア	36	0	0	0.12					○
1143	ア	37	0	0	2.56	○				
1143	ア	38	0	0	0.23	○				
1143	ア	39	0	0	0.3					○
1143	イ	1	0	0	0.3					○
1143	イ	1	1	0	0.14					○
1143	イ	2	0	0	0.01	○				
1143	イ	3	0	0	0.59					○
1143	イ	3	1	0	0.1					○
1143	イ	4	0	0	0.01					○
1143	イ	5	0	0	0.97					○
1143	イ	6	0	0	0.04					○
1143	イ	7	0	0	0.2					○
1143	イ	8	0	0	0.03					○
1143	イ	9	0	0	0.08					○

別表1 公益的機能別森林施業の実施基準を適用する区域

別表2 森林施業の方法を定める区域

林班	準林班	番号	枝番	混番	実測面積	水源の 涵養(標準 伐期齡+10)	山地 災害 防止等 (長伐期)	快適 環境 (長伐期)	保健 機能 (長伐期)	木材 生産 推進
1143	イ	10	0	0	0.13	○				○
1143	イ	11	0	0	0.25		○			○
1143	イ	12	0	0	0.45					○
1143	イ	13	0	0	0.43					○
1143	イ	14	0	0	0.08					○
1143	イ	15	0	0	0.79					○
1143	イ	16	0	1	0.69					○
1143	イ	16	0	2	0.15					○
1143	イ	17	0	0	0.03					○
1143	イ	18	0	0	1.79					○
1143	イ	19	0	0	0.69					○
1143	イ	20	0	0	0.17					○
1143	イ	21	0	1	2.28					○
1143	イ	21	0	2	0.2					○
1143	イ	22	0	1	0.02					○
1143	イ	22	0	2	0.03					○
1143	イ	23	0	1	0.6					○
1143	イ	23	0	2	0.75					○
1143	イ	24	0	0	0.15	○				○
1143	イ	25	0	0	0.13	○				○
1143	イ	26	0	0	0.1	○				○
1143	イ	27	0	0	0.1	○				○
1143	イ	28	0	1	3.58	○				○
1143	イ	28	0	2	4.35	○				○
1143	ウ	1	0	0	1.6					○
1143	ウ	2	0	0	0.01					○
1143	ウ	3	0	0	0.2					○
1143	ウ	4	0	0	0.25					○
1143	ウ	5	0	1	0.2					○
1143	ウ	5	0	2	0.2					○
1143	ウ	6	0	1	0.04					○
1143	ウ	6	0	2	0.05					○
1143	ウ	7	0	0	0.03					○
1143	ウ	8	0	0	0.03					○
1143	ウ	9	0	0	0.04					○
1143	ウ	10	0	0	0.3					○
1143	ウ	11	0	0	0.71					○
1143	ウ	12	0	0	0.09					○
1143	ウ	13	0	0	0.97					○
1143	ウ	14	0	0	0.99					○
1143	ウ	15	0	0	0.05					○
1143	ウ	16	0	0	0.01					○
1143	ウ	17	0	1	1.61	○				○
1143	ウ	17	0	2	2.03		○			○
1143	ウ	17	0	3	2.03	○				○
1143	ウ	18	0	0	0.04					○
1143	ウ	19	0	0	0.05					○
1143	ウ	20	0	0	1.79					○
1143	ウ	20	1	0	0.15					○
1143	エ	1	0	0	0.3					○
1143	エ	2	0	0	0.22					○
1143	エ	3	0	0	0.03					○
1143	エ	4	0	0	2.9					○
1143	エ	5	0	0	0.01					○

別表1 公益的機能別森林施業の実施基準を適用する区域

別表2 森林施業の方法を定める区域

林班	準林班	番号	枝番	混番	実測面積	水源の 涵養(標準 伐期齡+10)	山地 災害 防止等 (長伐期)	快適 環境 (長伐期)	保健 機能 (長伐期)	木材 生産 推進
1143	Ⅰ	6	0	0	0.05					○
1143	Ⅰ	7	0	0	0.24					○
1143	Ⅰ	8	0	1	0.07					○
1143	Ⅰ	8	0	2	0.08					○
1143	Ⅰ	9	0	0	0.55					○
1143	Ⅰ	10	0	0	0.06					○
1143	Ⅰ	11	0	1	0.05					○
1143	Ⅰ	11	0	2	0.05					○
1143	Ⅰ	12	0	0	0.15					○
1143	Ⅰ	13	0	0	0.13					○
1143	Ⅰ	14	0	1	0.25					○
1143	Ⅰ	14	0	2	0.25					○
1143	Ⅰ	15	0	0	0.15					○
1143	Ⅰ	16	0	0	0.18					○
1143	Ⅰ	17	0	0	0.89					○
1143	Ⅰ	19	0	0	0.45					○
1143	Ⅰ	20	0	1	0.3					○
1143	Ⅰ	20	0	2	0.34					○
1143	Ⅰ	21	0	1	0.5					○
1143	Ⅰ	21	0	2	0.44					○
1143	Ⅰ	22	0	0	4.25	○				
1143	才	1	0	1	0.05					○
1143	才	1	0	2	0.1					○
1143	才	2	0	0	0.02					○
1143	才	3	0	0	1.82	○				
1143	才	4	0	0	0.21					○
1143	才	5	0	0	0.36					○
1143	才	6	0	0	0.28	○				
1143	才	7	0	0	0.11					○
1143	才	8	0	0	0.18					○
1143	才	9	0	1	0.08					○
1143	才	9	0	2	0.01					○
1143	才	10	0	1	0.24					○
1143	才	10	0	2	0.01					○
1143	才	13	0	0	0.12					○
1143	才	14	0	0	1.98					○
1143	才	15	0	0	0.2			○		○
1143	才	16	0	0	0.15	○				
1143	才	17	0	0	0.18	○				○
1143	才	18	0	0	0.05	○				
1143	才	19	0	0	0.19			○		
1143	才	20	0	0	0.08			○		
1143	才	21	0	0	0.36	○				
1143	才	22	0	0	0.45	○				○
1143	才	23	0	0	0.03	○				○
1143	才	24	0	0	0.03	○				○
1143	才	25	0	0	0.55	○				○
1143	才	26	0	0	0.3	○				○
1143	才	26	1	0	0.3			○		
1143	才	27	0	0	0.37	○				○
1143	才	28	0	0	0.51	○				○
1143	才	29	0	0	0.45			○		
1143	才	30	0	1	0.5			○		○
1143	才	30	0	2	0.1			○		

別表1 公益的機能別森林施業の実施基準を適用する区域

別表2 森林施業の方法を定める区域

林班	準林班	番号	枝番	混番	実測面積	水源の 涵養(標準 伐期齡+10)	山地 災害 防止等 (長伐期)	快適 環境 (長伐期)	保健 機能 (長伐期)	木材 生産 推進
1143	才	31	0	0	0.34	○				○
1143	才	31	1	0	0.22	○				○
1143	才	32	0	1	0.02	○				○
1143	才	32	0	2	0.04	○				○
1143	才	33	0	1	0.01	○				○
1143	才	33	0	2	0.01	○				○
1143	才	34	0	0	0.03	○				○
1143	才	35	0	0	1.59			○		
1144	ア	1	0	1	1.2	○				○
1144	ア	1	0	2	2.75	○				
1144	ア	1	1	0	0.31	○				○
1144	ア	2	0	1	0.05	○				○
1144	ア	2	0	2	0.1	○				
1144	ア	3	0	0	3.12	○				○
1144	ア	4	0	1	0.49	○				○
1144	ア	4	0	2	1.14	○				
1144	ア	5	0	1	0.12	○				○
1144	ア	5	0	2	0.28	○				
1144	ア	6	0	0	2	○				○
1144	ア	7	0	0	0.2	○				○
1144	ア	8	0	1	0.67	○				○
1144	ア	8	0	2	1.58	○				
1144	ア	9	0	1	0.17	○				○
1144	ア	9	0	2	0.41	○				
1144	ア	10	0	0	1.8	○				○
1144	ア	11	0	1	0.33	○				○
1144	ア	11	0	2	0.77	○				
1144	ア	12	0	1	0.15	○				○
1144	ア	12	0	2	0.35	○				
1144	ア	13	0	0	2.05	○				○
1144	ア	14	0	1	0.67	○				○
1144	ア	14	0	2	1.58	○				
1144	ア	14	0	3	0.1	○				
1144	ア	15	0	1	4.53	○				○
1144	ア	15	0	2	10.6	○				
1144	ア	15	0	3	0.18	○				
1145	ア	1	0	0	0.42					○
1145	ア	2	0	0	0.31					○
1145	ア	3	0	0	2.48					○
1145	ア	4	0	0	1.09					○
1145	ア	5	0	1	0.25					○
1145	ア	5	0	2	0.25					○
1145	ア	6	0	0	4.71	○				
1145	ア	7	0	0	3.77	○				
1145	イ	1	0	1	0.15	○				○
1145	イ	1	0	2	1.34	○				
1145	イ	2	0	0	0.1	○				
1145	イ	3	0	0	0.12					○
1145	イ	4	0	0	5.26	○				
1145	イ	5	0	0	0.09					
1145	イ	6	0	0	0.16					○
1145	イ	7	0	0	9.32	○				
1145	イ	8	0	0	0.02					
1145	イ	9	0	0	0.25	○				

別表1 公益的機能別森林施業の実施基準を適用する区域

別表2 森林施業の方法を定める区域

林班	準林班	番号	枝番	混番	実測面積	水源の 涵養(標準 伐期齡+10)	山地 災害 防止等 (長伐期)	快適 環境 (長伐期)	保健 機能 (長伐期)	木材 生産 推進
1145	イ	10	0	0	0.71					○
1145	イ	11	0	0	0.05					○
1145	イ	12	0	0	1.8					○
1145	イ	13	0	0	0.85					○
1145	イ	14	0	0	1.29					○
1145	イ	15	0	0	0.23					○
1145	イ	15	1	1	0.3					○
1145	イ	15	1	2	0.3					○
1145	イ	16	0	0	3.57	○				
1145	イ	17	0	0	0.31					○
1145	イ	18	0	0	0.61					○
1145	ウ	1	0	0	0.94					○
1145	ウ	2	0	0	1.29					○
1145	ウ	3	0	0	0.65					○
1145	ウ	4	0	0	0.35					○
1145	ウ	5	0	0	4.46					○
1145	ウ	6	0	1	0.6					○
1145	ウ	6	0	2	4					○
1145	ウ	7	0	0	1.51	○				
1145	エ	1	0	1	6.78					
1145	エ	1	0	2	5.6					○
1145	エ	2	0	0	0.22					○
1145	オ	1	0	0	0.31	○				
1145	オ	2	0	0	0.15					○
1145	オ	3	0	1	0.1	○				○
1145	オ	3	0	2	0.77	○				○
1145	オ	4	0	1	0.36	○				○
1145	オ	4	0	2	5	○				
1145	オ	5	0	0	1.74					○
1145	カ	2	0	1	0.07					○
1145	カ	2	0	2	0.71					○
1145	カ	3	0	0	0.06					○
1145	カ	4	0	0	0.43					○
1145	カ	5	0	1	6	○				○
1145	カ	5	0	2	5.41	○				
1145	カ	6	0	0	1.24					○
1145	カ	7	0	0	0.43					○
1145	カ	8	0	0	0.32					○
1146	ア	1	0	0	1.32					○
1146	ア	2	0	0	18.88					○
1146	ア	3	0	0	0.31					○
1146	イ	1	0	1	1.19					○
1146	イ	1	0	2	4.76	○				
1146	イ	2	0	0	0.13					○
1146	イ	3	0	0	1.77					○
1146	イ	4	0	0	0.74					○
1146	イ	5	0	0	0.69					○
1146	イ	6	0	0	0.05					○
1146	イ	7	0	0	0.12					○
1146	イ	8	0	1	0.28					○
1146	イ	8	0	2	0.27					○
1146	イ	9	0	0	0.89					○
1146	ウ	1	0	0	14.72	○				
1146	ウ	2	0	0	1.99			○		

別表1 公益的機能別森林施業の実施基準を適用する区域

別表2 森林施業の方法を定める区域

林班	準林班	番号	枝番	混番	実測面積	水源の 涵養(標準 伐期齡+10)	山地 災害 防止等 (長伐期)	快適 環境 (長伐期)	保健 機能 (長伐期)	木材 生産 推進
1146	ウ	3	0	0	4.93			○		○
1146	エ	1	0	0	0.89	○				
1146	エ	2	0	0	1.86	○				
1146	エ	3	0	0	0.2	○				○
1146	エ	4	0	0	6.8	○				○
1146	エ	5	0	1	0.2	○				○
1146	エ	5	0	2	0.2	○				○
1146	エ	6	0	1	0.11	○				○
1146	エ	6	0	2	0.11	○				○
1146	エ	7	0	1	2.78	○				
1146	エ	7	0	2	0.31	○				○
1146	エ	8	0	1	0.12	○				
1146	エ	8	0	2	0.15	○				○
1146	エ	9	0	0	0.12	○				
1146	エ	10	0	0	1.29	○				
1146	エ	11	0	0	0.5	○				
1146	エ	12	0	0	0.2	○				
1146	エ	13	0	0	3.13			○		
1146	オ	1	0	0	1.34					○
1146	オ	2	0	0	0.23					○
1146	オ	3	0	1	2.5	○				
1146	オ	3	0	2	2					○
1146	オ	3	0	3	1.93					○
1146	カ	1	0	0	2.88					○
1146	キ	1	0	0	0.25					○
1146	キ	2	0	0	0.28					○
1146	キ	3	0	0	1.53					○
1146	キ	4	0	0	0.8	○				○
1146	キ	5	0	0	0.2	○				○
1146	キ	6	0	0	0.7	○				○
1146	キ	7	0	0	1	○				
1146	キ	7	1	0	2.12	○				○
1146	キ	8	0	1	2	○				○
1146	キ	8	0	2	1.47	○				○
2001	ア	1	0	0	0.1					
2001	ア	2	0	1	0.14					
2001	ア	2	0	2	0.05					○
2001	ア	3	0	0	0.1					
2001	ア	4	0	0	0.09					
2001	ア	5	0	0	1.15					
2001	ア	6	0	0	0.38					
2001	ア	7	0	1	0.2					○
2001	ア	7	0	2	0.35					○
2001	ア	8	0	1	0.19	○				○
2001	ア	8	0	2	0.19	○				○
2001	ア	9	0	0	0.77					○
2001	ア	10	0	0	0.24					
2001	ア	11	0	1	0.14					○
2001	ア	11	0	2	1.36					○
2001	ア	12	0	0	0.34					○
2001	ア	13	0	0	0.14					○
2001	ア	14	0	0	0.24					○
2001	ア	15	0	0	0.06					○
2001	ア	16	0	0	0.14					○

別表1 公益的機能別森林施業の実施基準を適用する区域

別表2 森林施業の方法を定める区域

林班	準林班	番号	枝番	混番	実測面積	水源の 涵養(標準 伐期齡+10)	山地 災害 防止等 (長伐期)	快適 環境 (長伐期)	保健 機能 (長伐期)	木材 生産 推進
2001	ア	17	0	0	0.08					○
2001	イ	1	0	0	0.8					
2001	イ	2	0	0	0.3					○
2001	イ	3	0	0	0.4	○				○
2001	イ	4	0	0	0.08	○				
2001	イ	5	0	0	0.15	○				○
2001	イ	6	0	0	0.14	○				
2001	イ	7	0	0	0.08	○				
2001	ウ	1	0	0	1.15					
2001	ウ	2	0	0	1.29					○
2001	ウ	2	1	0	1.3					○
2001	ウ	3	0	1	1.53					○
2001	ウ	3	0	2	0.24					○
2001	ウ	4	0	0	1.15					○
2001	ウ	5	0	0	1.8					○
2001	ウ	5	1	0	0.32					○
2001	ウ	6	0	1	0.2					○
2001	ウ	6	0	2	0.23					○
2001	ウ	7	0	0	0.29					○
2001	ウ	8	0	0	0.05					
2001	ウ	9	0	0	1.24					○
2001	ウ	10	0	0	0.72					
2001	ウ	11	0	0	0.67					
2001	ウ	12	0	0	0.34					○
2001	ウ	13	0	0	0.24					
2001	ウ	14	0	0	0.28					○
2001	ウ	15	0	0	0.48					
2001	ウ	16	0	0	1.59					○
2001	ウ	17	0	0	0.77					
2001	ウ	18	0	0	0.48					
2001	ウ	19	0	0	0.67	○				○
2001	ウ	20	0	0	1.06	○				○
2001	ウ	21	0	0	2.69	○				
2001	ウ	22	0	0	0.67	○				○
2001	ウ	23	0	0	0.29					
2001	ウ	24	0	0	0.82					○
2001	ウ	25	0	0	0.26					○
2001	ウ	25	1	0	0.46					○
2001	ウ	26	0	0	0.14	○				○
2001	ウ	27	0	0	0.1	○				○
2001	ウ	28	0	0	0.62	○				○
2001	ウ	29	0	0	0.67					○
2001	ウ	30	0	1	0.43					○
2001	ウ	30	0	2	0.35					
2001	ウ	31	0	0	0.53					
2001	ウ	32	0	0	0.14	○				○
2002	ア	1	0	0	0.03					○
2002	ア	2	0	0	0.05					○
2002	ア	3	0	0	0.71					○
2002	ア	4	0	0	0.77					○
2002	ア	5	0	1	1.44	○				○
2002	ア	5	0	2	0.36	○				○
2002	ア	6	0	0	0.22	○				○
2002	ア	7	0	0	0.15					○

別表1 公益的機能別森林施業の実施基準を適用する区域

別表2 森林施業の方法を定める区域

林班	準林班	番号	枝番	混番	実測面積	水源の 涵養(標準 伐期齡+10)	山地 災害 防止等 (長伐期)	快適 環境 (長伐期)	保健 機能 (長伐期)	木材 生産 推進
2002	ア	8	0	0	0.28					○
2002	ア	9	0	0	0.29					○
2002	ア	10	0	0	0.81					○
2002	ア	11	0	1	0.88	○				○
2002	ア	11	0	2	0.22	○				○
2002	ア	12	0	0	1.5	○				○
2002	ア	13	0	0	0.5					○
2002	ア	14	0	0	0.3					
2002	イ	1	0	1	2.52					○
2002	イ	1	0	2	0.28					○
2002	イ	2	0	0	0.25					○
2002	イ	3	0	0	1.91					
2002	イ	4	1	0	0.3					
2002	イ	4	2	0	0.07					○
2002	イ	5	0	0	0.2					○
2002	イ	6	1	0	0.14					○
2002	イ	6	2	0	0.89					○
2002	イ	7	0	0	0.08					○
2002	ウ	1	0	0	0.45					○
2002	ウ	2	0	0	0.35					○
2002	ウ	3	0	0	2.13					○
2002	ウ	4	0	0	0.35					
2002	ウ	5	0	0	0.4					○
2002	ウ	6	0	0	0.94					○
2002	ウ	6	1	0	0.4					○
2002	ウ	7	0	0	0.43					
2002	エ	1	0	0	0.07					
2002	エ	2	1	1	0.06					○
2002	エ	2	1	2	0.56					○
2002	エ	2	2	1	0.56					
2002	エ	2	2	2	0.14					○
2002	エ	3	0	0	0.08					
2002	エ	4	0	0	0.03					○
2002	エ	5	0	0	0.17					○
2002	エ	6	0	0	0.4					○
2002	エ	7	0	0	0.87					○
2002	エ	8	0	0	0.05					
2002	エ	9	0	0	0.25					○
2002	エ	10	0	0	0.2					○
2002	エ	11	0	0	0.45	○				
2002	エ	12	0	0	0.15	○				
2002	エ	13	0	0	0.06	○				
2002	エ	14	0	1	0.05	○				○
2002	エ	14	0	2	0.08	○				○
2002	エ	15	0	0	1.27	○				
2002	エ	16	0	0	0.19	○				
2002	エ	17	0	0	0.1	○				
2002	エ	18	0	0	0.1	○				○
2002	エ	19	0	0	0.5	○				
2002	エ	20	0	0	0.05	○				
2003	ア	1	0	0	0.16					○
2003	ア	2	0	0	0.32					○
2003	ア	3	0	0	1.44					○
2003	ア	4	1	0	0.11					○

別表1 公益的機能別森林施業の実施基準を適用する区域

別表2 森林施業の方法を定める区域

林班	準林班	番号	枝番	混番	実測面積	水源の 涵養(標準 伐期齡+10)	山地 災害 防止等 (長伐期)	快適 環境 (長伐期)	保健 機能 (長伐期)	木材 生産 推進
2003	ア	4	2	0	0.07					○
2003	ア	4	3	0	0.09					○
2003	ア	4	4	0	0.17					○
2003	ア	5	1	0	2.07					○
2003	ア	5	2	0	1.13					
2003	ア	6	0	0	0.44					
2003	ア	7	0	0	0.08					○
2003	イ	1	0	0	0.39					○
2003	イ	2	0	0	0.28					○
2003	イ	3	0	0	1.23					○
2003	イ	3	1	0	0.34					○
2003	イ	3	2	0	0.33					
2003	イ	4	0	0	0.19					○
2003	イ	5	0	0	1.62					○
2003	イ	6	0	1	0.48					○
2003	イ	6	0	2	0.11					○
2003	イ	6	0	3	0.17					○
2003	イ	7	0	0	0.44					○
2003	イ	8	0	0	0.55					○
2003	イ	9	1	0	0.62					○
2003	イ	9	2	0	0.15					
2003	イ	10	0	0	0.33					○
2003	イ	11	0	0	0.14					○
2003	ウ	1	0	0	0.11					○
2003	ウ	2	0	0	0.82					○
2003	ウ	3	0	0	0.34					
2003	ウ	4	0	0	0.13					○
2003	ウ	5	0	0	0.28					○
2003	ウ	6	0	0	0.11					○
2003	ウ	7	0	0	0.11					○
2003	ウ	8	0	0	0.14					○
2003	ウ	9	0	0	0.81					○
2003	ウ	10	1	0	0.15					○
2003	ウ	10	2	0	0.94					○
2003	ウ	11	0	0	1.19					○
2003	ウ	12	0	0	0.62					○
2003	ウ	13	0	0	0.81					○
2003	ウ	14	0	0	0.24					○
2003	エ	1	0	0	0.01					○
2003	エ	2	0	0	0.03					○
2003	エ	3	1	0	0.33					○
2003	エ	3	2	0	0.1					○
2003	エ	4	0	0	0.21					○
2003	エ	5	0	0	0.95					○
2003	エ	6	0	0	0.14					○
2003	エ	7	0	0	0.19					○
2003	エ	8	0	0	0.28					
2003	エ	9	0	0	0.16					○
2003	エ	10	0	0	0.22					○
2003	エ	11	0	0	0.03					○
2003	エ	12	0	0	1.14					○
2003	エ	13	0	0	0.11					○
2003	エ	14	1	0	0.36					○
2003	エ	14	2	0	0.69					○

別表1 公益的機能別森林施業の実施基準を適用する区域

別表2 森林施業の方法を定める区域

林班	準林班	番号	枝番	混番	実測面積	水源の 涵養(標準 伐期齡+10)	山地 災害 防止等 (長伐期)	快適 環境 (長伐期)	保健 機能 (長伐期)	木材 生産 推進
2003	Ⅰ	15	0	0	1.77					○
2003	Ⅰ	16	0	0	0.33					○
2003	Ⅰ	17	0	0	0.44					○
2003	Ⅰ	18	0	0	0.33					○
2003	Ⅰ	19	0	0	0.22					○
2003	Ⅰ	20	0	0	0.19					○
2003	Ⅰ	21	0	0	0.66					○
2003	Ⅰ	22	0	0	0.57					○
2003	Ⅰ	23	0	0	0.74					○
2003	Ⅰ	23	1	0	0.2					○
2003	Ⅰ	23	2	0	0.15					○
2003	才	1	0	1	0.11					○
2003	才	1	0	2	0.04					○
2003	才	3	0	1	0.15					○
2003	才	3	0	2	0.09					○
2003	才	4	0	0	0.11					○
2003	才	5	0	0	0.61					○
2003	才	6	0	0	0.38					○
2003	才	7	0	1	0.28					○
2003	才	7	0	2	0.19					○
2003	才	8	0	0	0.09					○
2003	才	9	0	0	0.14					○
2003	才	10	0	0	0.28					○
2003	才	11	0	0	0.14					○
2003	才	12	0	0	0.14					○
2003	才	13	0	0	0.46					○
2003	才	14	0	0	0.1					○
2003	才	15	1	0	0.61					○
2003	才	15	2	0	0.39					○
2003	才	16	0	1	0.26					○
2003	才	16	0	2	0.03					○
2003	才	17	0	0	0.76					○
2003	才	18	0	0	1.43					○
2003	才	19	0	0	0.52					○
2003	才	20	0	0	0.28					○
2003	才	21	0	0	0.1					○
2003	才	22	0	1	0.36					○
2003	才	22	0	2	0.35					○
2003	才	23	0	0	0.19					○
2003	才	24	0	0	0.05					○
2003	力	1	0	0	0.16					○
2003	力	2	0	0	0.09					○
2003	力	3	0	0	0.09					○
2003	力	4	0	0	0.22					○
2003	力	5	0	0	0.02					○
2003	力	6	0	0	0.14					○
2003	力	7	0	0	0.32					○
2003	力	8	0	0	0.19					○
2003	力	9	0	0	0.38					○
2003	力	10	0	0	0.54					○
2003	力	11	0	0	1.7					○
2003	力	12	0	0	0.51					○
2003	力	13	0	0	0.66					○
2003	力	14	0	0	0.62					○

別表1 公益的機能別森林施業の実施基準を適用する区域

別表2 森林施業の方法を定める区域

林班	準林班	番号	枝番	混番	実測面積	水源の 涵養(標準 伐期齡+10)	山地 災害 防止等 (長伐期)	快適 環境 (長伐期)	保健 機能 (長伐期)	木材 生産 推進
2003	カ	15	0	0	0.24					○
2003	カ	16	0	0	0.1					○
2003	カ	17	0	0	0.14					○
2003	カ	18	0	0	0.14					○
2003	カ	19	0	0	0.32					○
2003	カ	20	0	0	0.62					○
2003	カ	21	0	0	0.08					○
2003	カ	22	0	0	0.08					○
2003	カ	23	0	0	0.06					○
2003	カ	24	0	0	0.03					○
2003	カ	25	0	0	0.13					○
2003	カ	26	0	0	0.28					○
2003	カ	27	0	0	0.33					○
2003	カ	28	1	0	0.31					○
2003	カ	28	2	0	0.11					○
2003	カ	29	1	0	0.38					○
2003	カ	29	2	0	0.1					○
2003	カ	30	0	1	0.41					○
2003	カ	30	0	2	0.4					○
2003	カ	31	0	0	0.16					○
2003	カ	32	0	1	0.5					○
2003	カ	32	0	2	0.5					○
2003	カ	33	0	0	0.49					○
2003	カ	34	0	0	0.33					○
2003	カ	35	0	0	0.62					○
2003	カ	36	0	0	0.38					○
2003	カ	37	0	0	0.03					○
2003	キ	1	0	0	0.54					○
2003	キ	2	0	0	0.24					○
2003	キ	3	0	0	0.16					○
2003	キ	4	0	0	0.01					○
2003	キ	5	0	0	0.02					○
2003	キ	6	0	0	1.07					○
2003	キ	7	0	0	0.01					○
2003	キ	8	0	0	0.01					○
2003	キ	9	0	0	0.01					○
2003	キ	10	0	1	0.05					○
2003	キ	10	0	2	0.05					○
2003	キ	11	0	0	0.95					○
2003	キ	12	0	0	0.1					○
2003	キ	13	0	0	0.55					○
2003	キ	14	0	0	0.13					○
2003	キ	15	0	0	0.1					○
2003	キ	16	0	0	0.09					○
2003	キ	17	0	1	0.39					○
2003	キ	17	0	2	0.39					○
2003	キ	17	1	0	0.2					○
2003	キ	18	0	0	0.28					○
2003	キ	19	0	0	0.43					○
2003	キ	20	0	0	0.47					○
2003	キ	21	0	0	0.08					○
2003	キ	22	0	0	0.11					○
2003	キ	23	0	1	2.31					○
2003	キ	23	0	2	2.3					○

別表1 公益的機能別森林施業の実施基準を適用する区域

別表2 森林施業の方法を定める区域

林班	準林班	番号	枝番	混番	実測面積	水源の 涵養(標準 伐期齡+10)	山地 災害 防止等 (長伐期)	快適 環境 (長伐期)	保健 機能 (長伐期)	木材 生産 推進
2003	キ	24	0	0	0.01					○
2003	キ	25	0	0	0.01					○
2003	キ	26	0	0	0.13					○
2004	ア	1	0	0	0.01					
2004	ア	2	0	0	0.54					○
2004	ア	3	0	0	0.28					○
2004	ア	4	0	0	0.7					○
2004	ア	5	0	0	0.14					○
2004	ア	6	0	0	1.18					○
2004	ア	7	0	0	0.32					○
2004	ア	8	1	1	0.24					○
2004	ア	8	1	2	0.24					○
2004	ア	8	2	0	0.51					○
2004	ア	9	0	1	0.3					○
2004	ア	9	0	2	0.29					○
2004	ア	10	0	0	0.54					○
2004	ア	11	0	0	0.02					○
2004	ア	12	0	0	0.57					○
2004	ア	13	0	0	0.14					○
2004	ア	14	0	0	0.25					○
2004	ア	15	0	0	0.32					○
2004	ア	16	0	0	0.46					○
2004	ア	17	0	0	0.32					○
2004	ア	18	0	0	0.16					○
2004	ア	19	0	0	0.28					○
2004	ア	20	0	0	0.71					○
2004	ア	21	0	0	0.14					○
2004	ア	22	0	0	1.56					○
2004	ア	23	0	0	0.48					○
2004	ア	24	0	0	0.75					○
2004	ア	25	0	1	0.08					○
2004	ア	25	0	2	0.13					○
2004	ア	26	0	0	0.5					○
2004	ア	27	0	0	0.16					○
2004	ア	28	0	1	0.14					○
2004	ア	28	0	2	0.13					○
2004	ア	29	0	0	0.14					○
2004	ア	30	0	0	0.22					○
2004	ア	31	0	0	0.32					○
2004	イ	1	0	0	0.05					○
2004	イ	2	0	0	0.04					○
2004	イ	3	0	0	0.22					○
2004	イ	4	0	0	0.11					○
2004	イ	5	0	0	0.11					○
2004	イ	7	0	0	0.01					○
2004	イ	8	0	0	0.02					○
2004	イ	9	0	0	0.03					○
2004	イ	10	0	0	0.01					○
2004	イ	12	0	0	1.67					○
2004	イ	12	1	0	0.26					○
2004	イ	13	0	0	0.16					○
2004	イ	14	0	0	1.4					○
2004	イ	15	0	0	0.43					○
2004	イ	16	0	0	0.32					○

別表1 公益的機能別森林施業の実施基準を適用する区域

別表2 森林施業の方法を定める区域

林班	準林班	番号	枝番	混番	実測面積	水源の 涵養(標準 伐期齡+10)	山地 災害 防止等 (長伐期)	快適 環境 (長伐期)	保健 機能 (長伐期)	木材 生産 推進
2004	イ	17	0	0	0.16					○
2004	イ	18	0	0	0.01					○
2004	イ	19	0	0	0.37					○
2004	イ	20	0	0	1.39					○
2004	イ	21	0	0	0.65					○
2004	イ	22	0	0	0.48					○
2004	イ	23	0	0	0.01					○
2004	イ	24	0	0	0.55					○
2004	イ	25	0	0	0.32					○
2004	イ	26	0	1	0.38					○
2004	イ	26	0	2	0.16					○
2004	イ	27	0	0	0.12					○
2004	イ	28	0	0	0.42					○
2004	イ	29	0	0	0.54					○
2004	イ	29	1	0	0.14					○
2004	イ	30	1	0	0.02					○
2004	イ	31	0	0	0.54					○
2004	イ	32	0	0	0.14					○
2004	イ	33	0	0	0.33					○
2004	イ	34	0	0	0.65					○
2004	イ	35	0	0	0.17					○
2004	イ	36	0	0	1.59					○
2004	イ	37	0	0	0.22					○
2004	イ	38	0	0	0.32					○
2004	イ	39	0	0	0.22					○
2004	イ	40	0	0	0.14					○
2004	イ	41	0	0	0.14					○
2004	イ	42	0	0	0.14					○
2004	イ	43	0	0	0.05					○
2004	イ	44	0	0	0.22					○
2004	イ	45	0	0	1.06					○
2004	イ	46	0	0	2.68					○
2004	イ	47	0	0	0.1					○
2004	イ	48	0	0	0.53					○
2004	イ	49	0	0	0.43					○
2004	イ	50	1	0	0.13					○
2004	イ	50	2	0	0.07					○
2004	イ	51	0	0	1.35					○
2004	イ	52	0	0	1.82					○
2004	イ	53	0	0	0.17					○
2004	イ	54	0	0	0.28					○
2004	イ	55	0	1	0.28					○
2004	イ	55	0	2	0.28					○
2004	イ	56	1	0	0.69					○
2004	イ	56	2	0	0.46					○
2004	イ	56	3	0	0.75					○
2004	イ	57	0	0	0.9					○
2004	イ	58	0	1	0.11					○
2004	イ	58	0	2	0.11					○
2004	イ	59	0	0	0.65					○
2004	イ	60	0	0	0.43					○
2004	イ	61	0	0	0.27					○
2004	イ	62	0	0	0.22					○
2004	イ	63	0	0	0.92					○

別表1 公益的機能別森林施業の実施基準を適用する区域

別表2 森林施業の方法を定める区域

林班	準林班	番号	枝番	混番	実測面積	水源の 涵養(標準 伐期齡+10)	山地 災害 防止等 (長伐期)	快適 環境 (長伐期)	保健 機能 (長伐期)	木材 生産 推進
2004	イ	64	1	0	1.38					○
2004	イ	64	2	1	0.94					○
2004	イ	64	2	2	0.26					○
2004	イ	65	0	0	0.18					
2004	イ	66	0	0	0.19					○
2004	イ	67	0	1	0.43					○
2004	イ	67	0	2	0.43					○
2004	イ	68	0	0	0.1					○
2004	イ	69	0	0	0.06					○
2004	ウ	1	0	0	1.13					○
2004	ウ	2	0	0	0.13					○
2004	ウ	3	0	0	2.03					○
2004	ウ	4	0	0	0.06					○
2004	ウ	5	0	0	0.05					○
2004	ウ	6	0	0	0.11					○
2004	ウ	7	0	1	0.43					○
2004	ウ	7	0	2	0.53					○
2004	ウ	8	0	0	0.22					○
2004	ウ	9	0	0	0.11					○
2004	ウ	10	0	0	0.1					○
2004	ウ	11	0	0	1.52					○
2004	ウ	12	0	0	0.25					○
2004	ウ	12	1	0	0.19					○
2004	ウ	13	0	0	0.57					○
2004	ウ	14	0	0	0.11					○
2004	ウ	15	0	0	0.22					○
2004	ウ	16	0	1	0.65					○
2004	ウ	16	0	2	0.64					○
2004	ウ	17	0	0	0.89					○
2004	ウ	18	0	1	0.53					○
2004	ウ	18	0	2	0.23					○
2004	ウ	19	0	0	1.08					○
2004	ウ	20	0	0	0.08					○
2004	ウ	21	0	1	0.06					○
2004	ウ	21	0	2	0.15					○
2004	ウ	22	0	0	0.12					○
2004	ウ	23	0	0	0.02					○
2004	ウ	24	0	0	0.16					○
2004	ウ	25	0	0	0.14					○
2004	ウ	26	0	0	0.08					
2004	ウ	27	0	0	0.03					○
2004	ウ	29	0	0	0.02					○
2004	ウ	30	0	0	0.01					
2004	ウ	31	0	0	0.02					
2004	ウ	32	0	0	0.02					
2004	ウ	33	0	0	0.02					
2004	ウ	34	0	0	0.02					
2004	ウ	35	0	0	0.03					
2004	ウ	36	0	0	0.01					
2004	ウ	37	0	0	0.01					
2004	ウ	38	0	0	0.01					
2004	ウ	39	0	0	0.01					
2005	ア	1	0	0	0.34					○
2005	ア	2	0	0	0.05					○

別表1 公益的機能別森林施業の実施基準を適用する区域

別表2 森林施業の方法を定める区域

林班	準林班	番号	枝番	混番	実測面積	水源の 涵養(標準 伐期齡+10)	山地 災害 防止等 (長伐期)	快適 環境 (長伐期)	保健 機能 (長伐期)	木材 生産 推進
2005	ア	3	0	0	0.05					○
2005	ア	4	0	0	0.05					○
2005	ア	5	0	0	0.05					○
2005	ア	6	0	0	0.08					○
2005	ア	7	0	0	0.17					○
2005	ア	8	0	0	0.2					○
2005	ア	9	0	0	1.24					○
2005	ア	11	0	0	0.84					○
2005	ア	12	0	0	1					○
2005	ア	12	0	1	0.51					○
2005	ア	13	0	0	0.64					○
2005	ア	14	0	0	0.49					○
2005	ア	15	0	0	0.35					○
2005	ア	16	0	0	0.15					○
2005	ア	17	0	0	0.66					○
2005	ア	18	0	0	0.43					○
2005	ア	19	0	0	1.09					○
2005	ア	20	0	0	0.58					○
2005	ア	21	0	0	0.62					○
2005	ア	22	0	0	3.26					○
2005	ア	23	0	0	0.13					○
2005	ア	24	0	0	0.69					○
2005	ア	25	0	0	1.38					○
2005	ア	26	0	0	0.1					○
2005	ア	27	0	0	0.06					○
2005	ア	28	0	0	0.08					○
2005	ア	29	0	0	0.07					○
2005	ア	30	0	0	0.79					○
2005	ア	31	0	0	0.1					○
2005	ア	32	0	0	3.07					○
2005	ア	33	0	0	0.55					○
2005	ア	34	0	0	0.33					○
2005	ア	35	0	0	0.69					○
2005	ア	36	0	0	0.1					○
2005	ア	37	0	0	0.1					○
2005	ア	38	0	0	0.1					○
2005	ア	39	0	0	0.51					○
2005	ア	40	0	0	0.14					○
2005	ア	41	0	0	0.27					○
2005	ア	42	0	0	0.84					○
2005	ア	43	0	0	0.12					○
2005	ア	44	0	0	0.08					○
2005	ア	45	0	0	0.25					○
2005	ア	46	0	0	0.33					○
2005	ア	47	0	0	0.25					○
2005	ア	49	0	0	0.69					○
2005	ア	50	0	0	0.86					○
2005	ア	51	0	0	0.84					○
2005	ア	52	0	0	0.79					○
2005	ア	52	1	0	0.15					○
2005	ア	53	0	0	0.61					○
2005	ア	54	0	1	0.5					○
2005	ア	54	0	2	0.14					○
2005	ア	55	0	0	0.49					○

別表1 公益的機能別森林施業の実施基準を適用する区域

別表2 森林施業の方法を定める区域

林班	準林班	番号	枝番	混番	実測面積	水源の 涵養(標準 伐期齡+10)	山地 災害 防止等 (長伐期)	快適 環境 (長伐期)	保健 機能 (長伐期)	木材 生産 推進
2005	ア	56	0	0	0.54					○
2005	ア	57	0	0	0.33					○
2005	ア	58	0	0	0.25					○
2005	ア	59	0	0	0.17					○
2005	ア	60	0	0	0.3					○
2005	ア	61	0	0	0.37					○
2005	ア	62	0	0	0.23					○
2005	ア	63	0	0	0.09					○
2005	ア	64	0	0	0.08	○				○
2005	ア	65	0	0	0.05					○
2005	ア	66	0	0	0.05					○
2005	ア	67	1	0	0.01					○
2005	ア	67	2	0	0.01					○
2005	ア	68	0	0	0.1	○				○
2005	ア	69	1	0	0.7	○				○
2005	ア	69	2	0	1.2	○				○
2005	ア	69	3	0	1.1	○				○
2005	ア	70	0	0	0.11	○				○
2005	ア	71	0	0	1.19	○				○
2006	ア	1	1	0	0.05					○
2006	ア	1	2	0	0.07					○
2006	ア	2	0	0	0.03					○
2006	ア	3	0	0	0.45					○
2006	ア	4	0	0	0.27					○
2006	ア	5	0	0	0.2					○
2006	ア	6	0	0	0.12					○
2006	ア	7	0	0	0.85					○
2006	ア	8	0	0	0.39					○
2006	ア	9	0	0	0.65					○
2006	ア	10	0	0	0.4					○
2006	ア	11	0	0	0.13					○
2006	ア	12	0	0	0.4					○
2006	ア	13	0	0	0.85					○
2006	ア	14	0	0	0.48					○
2006	ア	15	0	0	0.95					○
2006	ア	16	0	0	0.2					○
2006	ア	17	0	0	0.2					○
2006	ア	18	0	0	0.85					○
2006	ア	19	1	0	0.06					○
2006	ア	19	2	0	0.09					○
2006	ア	20	1	0	0.01					○
2006	ア	20	2	0	0.01					○
2006	ア	22	0	0	0.09					○
2006	ア	22	1	0	0.11					○
2006	ア	23	0	0	1.86					○
2006	ア	24	0	0	0.34					○
2006	ア	25	0	0	0.26					○
2006	ア	26	0	0	2.67					○
2006	ア	27	0	1	0.29					○
2006	ア	27	0	2	0.31					○
2006	ア	28	0	0	3					○
2006	イ	1	0	0	0.2					○
2006	イ	2	0	0	0.23					○
2006	イ	3	0	0	0.1					○

別表1 公益的機能別森林施業の実施基準を適用する区域

別表2 森林施業の方法を定める区域

林班	準林班	番号	枝番	混番	実測面積	水源の 涵養(標準 伐期齡+10)	山地 災害 防止等 (長伐期)	快適 環境 (長伐期)	保健 機能 (長伐期)	木材 生産 推進
2006	イ	4	0	0	0.4					○
2006	イ	5	0	0	0.84					○
2006	イ	6	0	0	0.8	○				○
2006	イ	7	1	0	0.3	○				○
2006	イ	7	2	0	0.19	○				○
2006	イ	8	0	0	0.17	○				○
2006	イ	9	0	0	1.96					○
2006	イ	10	0	0	0.65					○
2006	イ	11	0	0	0.24					○
2006	イ	12	0	0	1.06					○
2006	イ	13	0	0	1.05					○
2006	イ	14	0	1	0.15					○
2006	イ	14	0	2	0.35					○
2006	イ	15	0	0	2.01					○
2006	イ	16	0	0	0.35					○
2006	イ	17	0	0	0.08					○
2006	イ	18	0	0	0.4					○
2006	イ	19	0	0	0.15					○
2006	イ	20	0	0	0.1					○
2006	イ	21	0	0	2.11					○
2006	イ	22	0	0	1					○
2006	イ	23	0	0	0.8					○
2006	イ	24	0	0	0.9					○
2006	イ	25	0	0	0.68					○
2006	イ	26	0	0	0.99					○
2006	イ	27	0	0	3.32					○
2006	イ	28	0	0	0.27					○
2006	イ	29	0	0	1.51					○
2006	イ	30	0	0	1.93					○
2006	イ	31	0	0	0.52					○
2006	イ	32	0	0	1.36					○
2006	イ	33	0	0	0.6					○
2006	イ	34	0	0	0.92					○
2006	イ	35	0	0	1.38					○
2006	イ	36	0	0	3.55					○
2006	イ	36	1	0	0.2					○
2006	イ	37	0	0	1					○
2006	イ	38	0	0	2.13					○
2006	イ	39	0	0	0.28					○
2006	イ	40	0	0	0.97					○
2006	イ	41	0	0	0.53					○
2006	イ	42	0	0	0.56					○
2006	イ	43	0	0	2.06					○
2006	イ	46	0	0	0.18					○
2006	イ	47	1	0	0.33					○
2006	イ	47	2	0	1.13					○
2006	イ	48	0	0	0.22	○				○
2006	イ	49	0	0	0.25	○				○
2006	イ	50	0	0	0.57	○				○
2006	イ	51	0	0	0.99	○				○
2006	イ	52	0	0	0.1	○				○
2006	イ	53	0	0	0.22	○				○
2006	イ	54	0	0	0.68	○				○
2006	イ	55	0	0	0.33	○				○

別表1 公益的機能別森林施業の実施基準を適用する区域

別表2 森林施業の方法を定める区域

林班	準林班	番号	枝番	混番	実測面積	水源の 涵養(標準 伐期齡+10)	山地 災害 防止等 (長伐期)	快適 環境 (長伐期)	保健 機能 (長伐期)	木材 生産 推進
2006	イ	56	0	0	0.22	○				○
2006	イ	57	0	0	0.4	○				
2006	イ	58	0	0	0.5	○				○
2006	イ	59	0	0	0.02	○				○
2007	ア	1	0	0	0.01					○
2007	ア	1	1	0	0.05					○
2007	ア	2	0	0	0.01					○
2007	ア	3	0	0	0.01					○
2007	ア	5	0	0	0.05					
2007	ア	7	0	0	0.34					○
2007	ア	8	0	0	0.04					○
2007	ア	9	0	0	0.06					○
2007	ア	10	0	0	0.16					○
2007	ア	10	1	0	0.4					○
2007	ア	12	0	0	0.5					○
2007	ア	13	0	0	0.28					○
2007	ア	14	0	0	0.99					○
2007	ア	15	0	0	0.52					○
2007	ア	16	0	0	0.67					○
2007	ア	17	0	0	1.18					○
2007	ア	18	0	0	0.94					○
2007	ア	19	0	0	0.11					○
2007	ア	20	1	0	1.65					○
2007	ア	20	2	0	1.8					○
2007	ア	21	0	0	0.11					○
2007	ア	22	0	0	0.74					○
2007	ア	23	0	0	0.74					○
2007	ア	24	0	0	0.05					○
2007	ア	25	0	0	0.55					○
2007	ア	26	0	1	0.5					○
2007	ア	26	0	2	0.55					○
2007	ア	27	0	0	0.44					○
2007	ア	27	1	0	0.86					○
2007	ア	27	2	0	0.31					○
2007	ア	28	0	0	0.41					○
2007	ア	29	0	0	0.11					○
2007	ア	30	0	0	0.59					○
2007	ア	31	0	0	0.11					○
2007	ア	32	0	0	1.26					○
2007	ア	33	0	0	0.19					○
2007	ア	34	0	1	0.43					○
2007	ア	34	0	2	0.09					○
2007	ア	35	0	0	0.26					○
2007	ア	36	0	0	0.5					○
2007	ア	37	0	0	0.05					○
2007	ア	38	0	0	0.05					○
2007	ア	39	0	1	0.15					○
2007	ア	39	0	2	0.29					○
2007	ア	40	0	0	0.66					○
2007	ア	41	0	0	0.42					○
2007	ア	42	0	0	0.03					○
2007	ア	46	0	0	0.1					○
2007	ア	47	0	0	0.16					○
2007	ア	48	0	0	0.01					○

別表1 公益的機能別森林施業の実施基準を適用する区域

別表2 森林施業の方法を定める区域

林班	準林班	番号	枝番	混番	実測面積	水源の 涵養(標準 伐期齡+10)	山地 災害 防止等 (長伐期)	快適 環境 (長伐期)	保健 機能 (長伐期)	木材 生産 推進
2007	ア	48	1	0	0.15					○
2007	ア	48	2	0	0.06					○
2007	ア	49	0	1	0.73					○
2007	ア	49	0	2	0.11					○
2007	ア	50	0	0	0.06					○
2007	ア	51	0	0	0.44					○
2007	ア	52	0	0	0.16					○
2007	ア	53	0	0	0.01					○
2007	ア	54	0	0	0.01					○
2007	ア	55	0	0	0.11					○
2007	ア	56	0	0	0.07					○
2007	ア	57	0	1	0.22					○
2007	ア	57	0	2	0.12					○
2007	ア	58	0	0	0.45					○
2007	ア	59	0	0	0.03					○
2007	ア	61	0	0	0.06					○
2007	ア	62	0	0	0.03					○
2007	ア	63	0	0	0.72					○
2007	ア	64	0	0	0.24					○
2007	ア	65	0	0	0.22					○
2007	ア	66	0	0	0.29	○				○
2007	ア	67	1	0	0.84	○				○
2007	ア	67	2	0	0.1	○				○
2007	ア	68	0	0	0.35					○
2007	ア	69	0	1	1.14					○
2007	ア	69	0	2	0.28					○
2007	ア	70	0	0	0.22					○
2007	ア	71	0	0	0.28					○
2007	ア	72	0	0	0.27					○
2007	ア	73	0	0	1.76					○
2007	ア	74	0	0	1.26					○
2007	ア	75	0	0	0.93					○
2007	ア	75	1	0	0.11					○
2007	ア	76	0	0	0.43					○
2007	ア	77	0	0	0.71					○
2007	ア	77	1	0	0.11					○
2007	ア	78	0	0	0.38					○
2007	ア	79	0	0	1.04					○
2007	ア	80	0	0	1.54					○
2007	ア	81	0	0	1.16					○
2007	ア	82	0	0	1.84					○
2007	ア	84	0	0	0.58					○
2007	ア	85	0	0	0.72					○
2007	ア	86	0	0	0.16					○
2007	ア	87	0	0	0.66					○
2007	ア	88	1	0	0.07					○
2007	ア	88	2	0	0.15					○
2007	ア	89	0	0	0.6					○
2007	ア	90	0	1	0.33					○
2007	ア	90	0	2	0.22					○
2007	ア	91	0	0	0.33					○
2007	ア	92	0	0	2.83					○
2007	ア	93	0	0	0.73					○
2007	ア	94	0	0	0.38					○

別表1 公益的機能別森林施業の実施基準を適用する区域

別表2 森林施業の方法を定める区域

林班	準林班	番号	枝番	混番	実測面積	水源の 涵養(標準 伐期齡+10)	山地 災害 防止等 (長伐期)	快適 環境 (長伐期)	保健 機能 (長伐期)	木材 生産 推進
2007	ア	95	0	0	0.33					○
2007	ア	96	0	0	0.36					○
2007	ア	97	0	0	0.3					○
2007	ア	98	0	0	0.62					○
2007	ア	99	0	0	0.11					○
2007	ア	100	0	0	0.16					○
2007	ア	101	0	0	0.02					○
2007	ア	102	0	0	0.5					○
2007	ア	103	0	0	0.93					○
2007	ア	104	0	1	0.84					○
2007	ア	104	0	2	0.08					○
2007	ア	105	0	0	0.53					○
2007	ア	106	0	0	0.1					○
2007	ア	107	0	0	0.22					○
2007	ア	108	0	0	0.37					○
2007	ア	109	0	0	0.33					○
2007	ア	110	0	0	1.94					○
2007	ア	110	1	0	0.1					○
2007	ア	111	0	0	0.71					○
2007	ア	112	0	0	0.38					○
2007	ア	113	0	0	1.98					○
2007	ア	114	0	0	0.26					○
2007	ア	115	0	0	0.16					○
2007	ア	116	0	0	1.15					○
2007	ア	117	0	0	1.26					○
2007	ア	118	0	0	0.39					○
2007	ア	119	0	0	0.22					○
2007	ア	120	0	0	0.49					○
2007	ア	121	0	0	0.77					○
2007	ア	122	0	0	0.22					○
2007	ア	123	0	0	0.93					○
2007	ア	124	0	0	0.61					○
2007	ア	125	0	0	0.72					○
2007	ア	126	0	0	0.88					○
2007	ア	127	0	0	0.77					○
2007	ア	128	0	0	0.22					○
2007	ア	129	0	1	0.35					○
2007	ア	129	0	2	0.36					○
2007	ア	130	0	0	3.13					○
2007	ア	133	0	0	0.05					○
2007	ア	134	0	0	1.16					○
2007	ア	136	0	0	1.09					○
2007	ア	137	0	0	0.1					○
2007	ア	138	0	0	0.72					○
2008	ア	1	0	0	0.02					○
2008	ア	2	0	0	0.12					○
2008	ア	3	0	0	0.01					○
2008	ア	4	0	0	0.11					○
2008	ア	5	0	0	0.06					○
2008	ア	6	0	0	0.03					○
2008	ア	6	1	0	0.1					○
2008	ア	7	0	0	0.72					○
2008	ア	8	0	0	0.11					○
2008	ア	9	0	0	0.44					○

別表1 公益的機能別森林施業の実施基準を適用する区域

別表2 森林施業の方法を定める区域

林班	準林班	番号	枝番	混番	実測面積	水源の 涵養(標準 伐期齡+10)	山地 災害 防止等 (長伐期)	快適 環境 (長伐期)	保健 機能 (長伐期)	木材 生産 推進
2008	ア	10	0	0	0.11					○
2008	ア	11	0	0	0.39					○
2008	ア	12	0	0	0.2					○
2008	ア	13	0	0	0.88	○				○
2008	ア	14	0	0	0.82	○				○
2008	ア	15	0	0	1.12					○
2008	ア	16	0	0	0.14					○
2008	ア	17	1	0	2.64					○
2008	ア	17	2	0	0.65					○
2008	ア	17	3	0	0.4					○
2008	ア	18	0	0	0.77					○
2008	ア	19	0	0	0.5					○
2008	ア	20	0	0	0.5					○
2008	ア	21	0	0	0.54					○
2008	ア	22	0	0	0.11					○
2008	ア	23	0	0	0.62					○
2008	ア	24	0	0	0.17					○
2008	ア	25	0	0	0.77					○
2008	ア	26	0	0	0.38					○
2008	ア	27	0	0	0.44					○
2008	ア	28	0	0	0.61					○
2008	ア	29	0	0	0.33					○
2008	ア	30	0	0	0.15					○
2008	ア	31	0	0	0.17					○
2008	ア	32	0	0	0.85					○
2008	ア	33	1	0	0.28					○
2008	ア	33	2	0	0.25					○
2008	ア	34	0	0	0.13					○
2008	ア	35	0	0	0.17					○
2008	ア	36	0	0	0.11					○
2008	ア	37	1	0	0.92					○
2008	ア	37	2	0	1.4					○
2008	ア	38	1	0	0.77					○
2008	ア	38	2	0	0.98					○
2008	ア	38	3	0	0.34					○
2008	ア	39	0	0	0.22					○
2008	ア	40	0	0	0.61					○
2008	ア	41	0	0	0.09					○
2008	ア	41	1	0	1.43					○
2008	ア	42	1	0	0.15					○
2008	ア	42	2	0	0.17					○
2008	ア	42	3	0	0.14					○
2008	ア	42	4	0	0.17					○
2008	ア	43	0	0	0.37					○
2008	ア	44	0	0	0.09					○
2008	ア	45	0	0	1.32					○
2008	ア	46	0	0	0.77					○
2008	ア	47	0	0	0.66					○
2008	ア	48	0	0	0.29	○				○
2008	ア	49	0	0	0.06	○				○
2008	ア	50	0	0	0.03					○
2008	ア	51	0	0	0.17					○
2008	ア	52	0	0	0.17					○
2008	ア	53	0	0	0.17					○

別表1 公益的機能別森林施業の実施基準を適用する区域

別表2 森林施業の方法を定める区域

林班	準林班	番号	枝番	混番	実測面積	水源の 涵養(標準 伐期齡+10)	山地 災害 防止等 (長伐期)	快適 環境 (長伐期)	保健 機能 (長伐期)	木材 生産 推進
2008	ア	54	0	0	0.11					○
2008	ア	55	0	0	0.28					○
2008	ア	56	0	0	0.09					○
2008	ア	57	0	0	0.34					○
2008	ア	58	0	0	0.55					○
2008	ア	59	0	0	0.42					○
2008	ア	60	0	0	0.71					○
2008	ア	61	0	0	0.33					○
2008	ア	62	0	0	1.6					○
2008	ア	63	0	0	0.44					○
2008	ア	64	0	0	0.61					○
2008	ア	65	0	0	0.22					○
2008	ア	66	0	1	0.58					○
2008	ア	66	0	2	0.24					○
2008	ア	67	0	0	0.2					○
2008	ア	68	0	0	0.11					○
2008	ア	69	0	1	0.16					○
2008	ア	69	0	2	0.07					○
2008	ア	70	0	0	0.27					○
2008	ア	71	0	0	0.42					○
2008	ア	72	0	0	0.83					○
2008	ア	73	0	0	0.11					○
2008	ア	74	0	1	0.66					○
2008	ア	74	0	2	1.18					○
2008	ア	75	0	0	0.22					○
2008	ア	76	0	0	0.11					○
2008	ア	77	0	0	0.06					○
2008	ア	78	0	0	0.46					○
2008	ア	79	0	0	0.57					○
2008	ア	80	0	0	0.58					○
2008	ア	81	0	0	0.1					○
2008	ア	83	0	0	0.33	○				○
2008	ア	84	0	0	0.06					○
2008	ア	85	0	0	0.28					○
2008	ア	86	0	0	0.27					○
2008	ア	87	0	0	0.17					○
2008	ア	88	0	0	0.1					○
2008	ア	89	0	0	0.11					○
2008	ア	90	0	0	0.11					○
2008	ア	91	0	0	0.05					○
2008	ア	92	0	0	0.06					○
2008	ア	93	0	0	0.09					○
2008	ア	94	0	0	0.33					○
2008	ア	95	0	0	0.07					○
2008	ア	96	0	1	0.25					○
2008	ア	96	0	2	0.25					○
2008	ア	97	0	0	0.11					○
2008	ア	98	1	0	2.2					○
2008	ア	98	2	0	0.55					○
2008	ア	99	0	0	0.2					○
2008	ア	100	0	0	0.5					○
2008	ア	101	0	0	0.33					○
2008	ア	102	0	0	0.13					○
2008	ア	103	0	0	0.44					○

別表1 公益的機能別森林施業の実施基準を適用する区域

別表2 森林施業の方法を定める区域

林班	準林班	番号	枝番	混番	実測面積	水源の 涵養(標準 伐期齡+10)	山地 災害 防止等 (長伐期)	快適 環境 (長伐期)	保健 機能 (長伐期)	木材 生産 推進
2008	ア	104	0	1	0.2					○
2008	ア	104	0	2	1.45					○
2008	ア	105	0	0	0.39					○
2008	ア	106	0	0	0.29					○
2008	ア	107	0	0	0.22					○
2008	ア	108	0	0	0.61					○
2008	ア	109	0	0	0.22					○
2008	ア	110	0	0	0.17					○
2008	ア	111	0	0	0.11					○
2008	ア	112	0	0	0.31					○
2008	ア	112	1	0	4.46					○
2008	ア	112	2	0	0.15					○
2008	ア	113	0	0	0.11					○
2008	ア	114	0	0	1.1					○
2008	ア	115	1	0	0.24	○				○
2008	ア	115	2	1	0.87					○
2008	ア	115	2	2	0.3					○
2008	ア	115	3	0	0.43					○
2008	ア	115	4	1	1.11					○
2008	ア	115	4	2	0.4					○
2008	ア	115	5	0	1.05					○
2008	ア	116	0	0	0.09					○
2008	ア	117	0	0	0.09					○
2008	ア	118	0	0	0.11					○
2008	ア	119	0	0	0.61					○
2008	ア	120	0	0	0.12					○
2008	ア	121	0	0	0.77					○
2008	ア	122	0	0	4.61					○
2008	ア	123	0	0	0.2					○
2008	ア	124	0	0	0.28					○
2008	ア	125	0	0	0.47					○
2008	ア	126	0	0	0.54					○
2008	ア	127	0	0	1.79					○
2009	ア	1	0	1	0.02					○
2009	ア	1	0	2	0.02					○
2009	ア	2	0	1	0.08					○
2009	ア	2	0	2	0.18					○
2009	ア	3	0	0	0.21	○				○
2009	ア	4	0	0	0.98					○
2009	ア	5	0	0	0.41					○
2009	ア	6	0	0	0.26					○
2009	ア	7	0	0	0.21					○
2009	ア	8	0	0	0.52					○
2009	ア	9	0	1	1.8					○
2009	ア	9	0	2	0.15					○
2009	ア	10	0	0	0.02					○
2009	ア	11	0	0	0.26					○
2009	ア	12	0	0	0.1					○
2009	ア	13	0	0	0.31					○
2009	ア	14	0	0	0.1					○
2009	ア	15	0	0	0.1					○
2009	ア	16	0	0	0.16					○
2009	ア	17	0	0	0.1					○
2009	ア	18	0	0	0.47					○

別表1 公益的機能別森林施業の実施基準を適用する区域

別表2 森林施業の方法を定める区域

林班	準林班	番号	枝番	混番	実測面積	水源の 涵養(標準 伐期齡+10)	山地 災害 防止等 (長伐期)	快適 環境 (長伐期)	保健 機能 (長伐期)	木材 生産 推進
2009	ア	19	0	0	0.34	○				○
2009	ア	20	0	0	0.36					○
2009	ア	21	0	0	0.21					○
2009	ア	22	0	0	0.47					○
2009	ア	23	0	0	0.16					
2009	ア	24	0	1	0.07					○
2009	ア	24	0	2	0.08					
2009	ア	25	0	0	1.19					○
2009	ア	26	0	0	0.16	○				○
2009	ア	27	0	0	1.18	○				○
2009	ア	28	0	0	0.04					○
2009	ア	29	0	0	0.1					
2009	ア	30	0	0	0.12					○
2009	ア	31	0	0	0.67					○
2009	ア	32	0	0	0.28					○
2009	ア	33	0	0	0.41					○
2009	ア	34	0	0	0.16					○
2009	ア	35	0	0	0.26					○
2009	ア	36	0	0	0.21					○
2009	ア	37	1	0	0.27	○				○
2009	ア	37	2	0	1.02	○				○
2009	ア	38	0	0	0.16					○
2009	ア	39	0	0	0.48					○
2009	ア	40	0	0	0.16					○
2009	ア	41	0	1	0.27					○
2009	ア	41	0	2	0.06					○
2009	ア	42	0	0	0.5					
2009	ア	43	0	0	0.12					○
2009	ア	44	0	0	0.16					○
2009	ア	45	0	1	0.28					○
2009	ア	45	0	2	0.29					○
2009	ア	46	0	0	0.21					
2009	ア	47	0	0	0.1					○
2009	ア	48	0	0	0.1					○
2009	ア	49	0	0	0.23					○
2009	ア	49	1	0	0.37					○
2009	ア	50	0	1	0.54					○
2009	ア	50	0	2	0.2					
2009	ア	51	0	1	1.04					○
2009	ア	51	0	2	0.26					○
2009	ア	52	0	0	0.41					○
2009	ア	53	0	0	0.91					○
2009	ア	54	0	0	1.31					○
2009	ア	55	1	0	1.37					○
2009	ア	57	0	0	0.6					○
2009	ア	57	1	0	1.23					○
2009	ア	58	0	0	0.17					○
2009	ア	59	0	0	0.31					○
2009	イ	1	0	0	2.54					○
2009	イ	2	0	0	0.27					○
2009	イ	2	1	0	0.55					○
2009	イ	2	2	0	0.38					○
2009	イ	2	3	0	0.12					○
2009	イ	2	4	0	0.33					○

別表1 公益的機能別森林施業の実施基準を適用する区域

別表2 森林施業の方法を定める区域

林班	準林班	番号	枝番	混番	実測面積	水源の 涵養(標準 伐期齡+10)	山地 災害 防止等 (長伐期)	快適 環境 (長伐期)	保健 機能 (長伐期)	木材 生産 推進
2009	イ	2	5	0	0.22					○
2009	イ	3	0	0	1.85					○
2009	イ	4	0	0	0.17					○
2009	イ	5	0	0	0.36					○
2009	イ	6	1	0	0.18					○
2009	イ	6	2	0	0.05					○
2009	イ	6	3	0	0.63					○
2009	イ	6	4	0	0.48					○
2009	イ	7	0	0	0.26					○
2009	イ	8	0	0	0.21					○
2009	イ	9	0	0	1.19					○
2009	イ	10	0	0	1.14					○
2009	イ	11	0	0	0.52					○
2009	イ	12	0	0	0.32					○
2009	イ	13	1	0	0.18					○
2009	イ	13	2	0	2.97					○
2009	イ	15	0	0	0.61					○
2009	イ	16	0	0	0.6					○
2009	イ	16	1	0	0.59					○
2009	イ	17	0	0	0.41					○
2009	イ	18	0	0	0.21					○
2009	イ	19	0	1	0.52					○
2009	イ	19	0	2	0.08					○
2009	イ	20	0	0	0.23					○
2009	ウ	1	0	0	0.75	○				○
2009	ウ	2	0	0	0.1					○
2009	ウ	3	1	0	0.8					○
2009	ウ	3	2	0	0.13					○
2009	ウ	4	0	0	0.41					○
2009	ウ	5	0	0	0.17					○
2009	ウ	6	0	0	0.05					○
2009	ウ	7	0	0	3.09					○
2009	ウ	8	0	0	0.3					○
2009	ウ	9	0	0	0.22					○
2009	ウ	10	0	1	1.48					○
2009	ウ	10	0	2	0.11					○
2009	ウ	11	0	0	0.1					○
2009	ウ	12	0	0	0.34					○
2009	ウ	13	0	0	0.57					○
2009	ウ	14	0	1	0.2					○
2009	ウ	14	0	2	1.4					○
2009	ウ	15	0	1	0.41					○
2009	ウ	15	0	2	1.5					○
2009	ウ	16	0	0	0.41					○
2009	ウ	17	0	0	0.57					○
2009	ウ	18	0	1	0.2					○
2009	ウ	18	0	2	1.4					○
2009	ウ	19	0	0	0.16					○
2009	エ	1	0	0	0.5	○				○
2009	エ	2	0	1	0.13	○				○
2009	エ	2	0	2	0.13	○				○
2009	エ	3	0	0	0.48	○				○
2009	エ	4	0	0	0.78	○				○
2009	エ	5	0	0	0.13	○				○

別表1 公益的機能別森林施業の実施基準を適用する区域

別表2 森林施業の方法を定める区域

林班	準林班	番号	枝番	混番	実測面積	水源の 涵養(標準 伐期齡+10)	山地 災害 防止等 (長伐期)	快適 環境 (長伐期)	保健 機能 (長伐期)	木材 生産 推進
2009	I	6	0	0	0.36	○				○
2009	I	7	0	0	0.16	○				○
2009	I	8	0	0	0.67	○				○
2009	I	9	0	0	0.75	○				○
2009	I	10	0	0	0.17	○				○
2009	I	11	0	0	0.26	○				○
2009	I	12	0	0	1.1	○				○
2009	I	13	0	0	0.26	○				○
2009	I	14	0	0	0.16	○				○
2009	I	15	0	0	0.26	○				○
2010	A	1	0	0	0.36	○				○
2010	A	2	0	0	0.62	○				○
2010	A	3	0	0	1.15	○				○
2010	A	4	0	0	1.96	○				○
2010	A	5	0	0	0.87	○				○
2010	A	6	0	1	0.17	○				○
2010	A	6	0	2	0.25	○				○
2010	A	7	0	0	0.16	○				○
2010	A	8	0	0	0.34	○				○
2010	A	9	0	0	0.89	○				○
2010	A	10	0	0	0.02	○				○
2010	A	11	0	0	0.78	○				○
2010	A	12	0	0	0.27	○				○
2010	A	13	0	0	0.26	○				○
2010	A	14	0	0	0.14	○				○
2010	A	15	0	0	0.17	○				○
2010	A	17	0	0	2.82	○				○
2010	A	18	0	0	0.29	○				○
2010	A	19	0	0	0.32	○				○
2010	A	20	0	0	0.67	○				○
2010	A	21	0	0	1.95	○				○
2010	A	22	0	0	0.47	○				○
2010	A	23	0	0	0.89	○				○
2010	A	23	1	0	0.2	○				○
2010	A	24	0	0	1.31	○				○
2010	A	24	1	0	0.73					○
2010	A	25	0	0	0.26					○
2010	A	26	0	1	0.89					○
2010	A	26	0	2	0.09					○
2010	A	27	0	0	0.6					○
2010	A	28	0	1	0.49					○
2010	A	28	0	2	0.21					○
2010	A	28	2	0	0.22					○
2010	A	29	0	0	0.25					○
2010	A	29	1	0	0.14					○
2010	A	29	2	0	2.95					○
2010	A	29	3	0	0.05					○
2010	A	29	4	0	0.08					○
2010	A	29	5	0	0.69					○
2010	A	30	0	0	0.41					○
2010	A	31	0	0	0.19					○
2010	A	32	0	0	0.88					○
2010	A	33	0	0	1.22					○
2010	A	34	0	0	0.4					○

別表1 公益的機能別森林施業の実施基準を適用する区域

別表2 森林施業の方法を定める区域

林班	準林班	番号	枝番	混番	実測面積	水源の 涵養(標準 伐期齡+10)	山地 災害 防止等 (長伐期)	快適 環境 (長伐期)	保健 機能 (長伐期)	木材 生産 推進
2010	ア	35	0	0	0.39					○
2010	ア	36	0	0	0.46					○
2010	ア	37	0	0	0.17					○
2010	ア	37	1	0	0.19					○
2010	ア	38	0	0	0.44					○
2010	ア	39	0	0	0.23					○
2010	ア	40	0	1	0.46					○
2010	ア	40	0	2	0.45					○
2010	ア	41	0	0	1.11					○
2010	ア	42	0	0	1.95					○
2010	ア	43	0	0	0.1					○
2010	ア	44	0	0	0.88					○
2010	ア	45	0	0	0.46					○
2010	ア	46	0	0	0.65					○
2010	ア	47	0	0	0.93					○
2010	ア	47	1	0	0.08					○
2010	ア	48	0	0	0.34					○
2010	ア	49	0	0	0.57					○
2010	ア	50	0	0	0.15					○
2010	ア	51	0	0	0.26					○
2010	ア	52	0	0	0.64					○
2010	ア	53	0	1	0.21					○
2010	ア	53	0	2	1.46					○
2010	ア	54	0	0	0.26					○
2010	ア	55	0	0	0.91	○				○
2010	ア	55	1	0	0.19	○				○
2010	ア	55	2	0	1.1	○				○
2010	ア	55	3	0	0.69	○				○
2010	ア	56	0	0	0.77	○				○
2010	ア	57	0	0	0.21	○				○
2010	ア	59	0	0	0.26	○				○
2010	ア	60	0	0	0.01	○				○
2010	ア	61	0	0	0.33					○
2010	ア	62	0	0	0.12	○				○
2010	ア	63	0	0	0.08	○				○
2010	ア	64	0	1	0.4	○				○
2010	ア	64	0	2	0.03	○				○
2010	ア	65	0	0	0.2	○				○
2010	ア	66	0	0	0.9	○				○
2010	ア	67	0	0	0.69	○				○
2010	ア	68	0	0	0.66	○				○
2010	ア	68	1	0	0.5	○				○
2010	ア	68	2	0	0.21	○				○
2010	ア	69	1	0	1.45	○				○
2010	ア	69	2	0	0.88	○				○
2010	ア	70	0	0	0.88					○
2010	ア	71	0	0	0.41					○
2010	ア	72	0	0	0.21					○
2010	ア	73	0	0	0.57					○
2010	ア	74	0	0	0.83					○
2010	ア	75	0	0	0.85					○
2010	ア	76	0	0	1.16					○
2010	ア	77	0	1	2.42					○
2010	ア	77	0	2	0.35					○

別表1 公益的機能別森林施業の実施基準を適用する区域

別表2 森林施業の方法を定める区域

林班	準林班	番号	枝番	混番	実測面積	水源の 涵養(標準 伐期齡+10)	山地 災害 防止等 (長伐期)	快適 環境 (長伐期)	保健 機能 (長伐期)	木材 生産 推進
2010	ア	77	1	0	0.08	○				
2010	ア	77	2	0	0.03	○				○
2010	ア	77	3	0	0.51	○				
2010	ア	78	0	0	1.28	○				○
2010	ア	79	0	0	0.23	○				
2010	ア	79	1	0	0.22	○				
2010	ア	80	0	1	0.48					○
2010	ア	80	0	2	0.49					○
2010	ア	81	0	1	0.22					○
2010	ア	81	0	2	0.09					○
2010	ア	82	0	0	0.45					○
2010	ア	83	0	0	0.46					○
2010	ア	84	1	0	0.78					○
2010	ア	85	0	1	0.06					○
2010	ア	85	0	2	0.06					○
2010	ア	86	0	0	0.72					○
2010	ア	87	0	0	0.87					○
2010	ア	88	0	0	0.16	○				○
2010	ア	89	0	0	0.62	○				○
2010	ア	90	0	0	0.77	○				○
2010	ア	91	0	0	0.05	○				○
2010	イ	1	0	0	1.14	○				○
2010	イ	2	0	0	0.21	○				
2010	イ	3	0	0	0.42	○				
2010	イ	4	0	0	0.42	○				○
2010	イ	5	1	0	0.32	○				○
2010	イ	5	2	0	0.87	○				○
2010	イ	6	0	0	0.36	○				○
2010	イ	7	0	0	0.26	○				○
2010	イ	8	0	0	0.42	○				○
2010	イ	8	1	0	0.26	○				
2010	イ	9	0	0	0.1	○				○
2010	イ	10	0	0	0.21	○				○
2010	イ	11	0	0	0.21	○				○
2010	イ	12	0	0	0.26	○				○
2010	イ	13	0	0	0.21	○				○
2010	イ	14	0	0	0.1	○				
2010	イ	15	0	0	0.47	○				
2010	イ	16	0	0	0.62	○				○
2010	イ	17	0	0	0.42	○				
2010	イ	18	0	1	1.16	○				○
2010	イ	18	0	2	0.29	○				○
2010	イ	19	0	0	0.88	○				○
2010	イ	20	0	0	2.4	○				○
2010	イ	21	0	0	0.21	○				○
2011	ア	1	0	0	0.01					○
2011	ア	2	0	0	0.21					○
2011	ア	3	0	0	0.47					○
2011	ア	4	0	0	0.16					○
2011	ア	5	0	0	0.26					
2011	ア	6	0	0	0.21					○
2011	ア	7	0	0	0.69					○
2011	ア	8	0	1	0.46					○
2011	ア	8	0	2	0.04					○

別表1 公益的機能別森林施業の実施基準を適用する区域

別表2 森林施業の方法を定める区域

林班	準林班	番号	枝番	混番	実測面積	水源の 涵養(標準 伐期齡+10)	山地 災害 防止等 (長伐期)	快適 環境 (長伐期)	保健 機能 (長伐期)	木材 生産 推進
2011	ア	8	0	3	0.14					○
2011	ア	8	1	0	0.1					○
2011	ア	9	0	0	0.79					○
2011	ア	10	0	0	0.63	○				○
2011	ア	11	0	0	0.21	○				○
2011	ア	12	0	0	1.34		○			○
2011	ア	13	0	0	1.67	○				○
2011	ア	14	0	0	1					○
2011	ア	15	0	0	2					○
2011	ア	16	0	0	0.21					○
2011	ア	17	0	0	0.19					○
2011	ア	18	0	0	1.06				○	○
2011	ア	19	0	1	0.81				○	○
2011	ア	19	0	2	0.08				○	○
2011	ア	20	0	0	0.37				○	○
2011	イ	1	0	0	0.16	○				○
2011	イ	2	0	0	0.21	○				○
2011	イ	3	0	0	0.32	○				○
2011	イ	4	0	0	0.57	○				○
2011	イ	5	0	0	0.3	○				○
2011	イ	6	0	0	0.22	○				○
2011	イ	7	0	0	0.21					○
2011	イ	8	0	0	2.1					○
2011	イ	9	0	0	0.89					○
2011	イ	10	0	0	1.91					○
2011	ウ	1	0	0	1.37					○
2011	ウ	2	0	0	1.21					○
2011	ウ	3	0	0	0.79					○
2011	ウ	4	0	0	1.47					○
2011	エ	1	0	0	0.42					○
2011	エ	2	0	0	0.63					○
2011	エ	3	0	1	1.91					○
2011	エ	3	0	2	0.61					○
2011	エ	5	0	0	2.42					○
2011	エ	6	0	0	1.79					○
2011	オ	1	0	0	0.32					○
2011	オ	2	0	0	0.12					○
2011	オ	3	0	0	0.12					○
2011	オ	4	0	0	0.7					○
2011	オ	5	0	0	0.21					○
2011	オ	6	0	0	0.45					○
2011	オ	7	0	1	0.3					○
2011	オ	7	0	2	0.38					○
2011	カ	1	0	0	0.21					○
2011	カ	2	0	0	0.42					○
2011	カ	3	0	0	1.85					○
2011	カ	4	0	0	0.1					○
2011	カ	5	0	0	0.68					○
2011	カ	6	0	0	0.1					○
2011	カ	7	0	0	0.1	○				○
2011	カ	8	0	0	0.32					○
2011	カ	9	0	0	0.53					○
2011	カ	10	0	0	1.47	○				○
2011	カ	11	0	0	0.32					○

別表1 公益的機能別森林施業の実施基準を適用する区域

別表2 森林施業の方法を定める区域

林班	準林班	番号	枝番	混番	実測面積	水源の 涵養(標準 伐期齡+10)	山地 災害 防止等 (長伐期)	快適 環境 (長伐期)	保健 機能 (長伐期)	木材 生産 推進
2011	カ	12	0	0	1.7					○
2011	カ	13	0	0	0.4					○
2011	カ	14	1	0	1.08					○
2011	カ	14	2	0	0.21					○
2012	ア	1	0	0	0.92					○
2012	ア	2	0	1	0.78					○
2012	ア	2	0	2	0.14					○
2012	ア	3	0	0	0.81					○
2012	ア	4	0	0	0.22					○
2012	ア	5	0	0	1.08					○
2012	ア	6	0	0	1.3					○
2012	ア	7	0	0	0.32					○
2012	ア	8	0	0	1.17					○
2012	ア	9	0	0	0.52					○
2012	ア	10	0	0	1.3					○
2012	ア	11	0	0	0.5					○
2012	ア	12	0	0	0.09					○
2012	ア	13	0	0	3.2					○
2012	ア	14	0	1	0.18					○
2012	ア	14	0	2	0.01					○
2012	ア	15	0	1	1.26					○
2012	ア	15	0	2	0.94					○
2012	ア	15	0	3	0.94					○
2012	ア	16	0	0	0.22					○
2012	ア	17	0	1	0.23					○
2012	ア	17	0	2	0.1					○
2012	ア	18	0	0	0.22					○
2012	イ	1	0	0	0.27					○
2012	イ	2	0	0	0.08	○				○
2012	イ	3	0	0	1.05					○
2012	イ	4	0	0	0.37					○
2012	イ	5	0	0	1.08					○
2012	イ	6	0	0	0.75					○
2012	イ	7	0	1	0.68					○
2012	イ	7	0	2	0.45					○
2012	イ	8	0	0	1.2					○
2012	イ	9	0	0	0.22					○
2012	イ	10	0	0	0.11					○
2012	イ	11	0	0	1.09					○
2012	イ	12	0	0	0.52					○
2012	イ	13	0	0	1.1					○
2012	イ	14	0	0	0.22					○
2012	イ	15	0	0	1.35					○
2012	イ	16	0	0	0.86					○
2012	イ	17	0	0	1.1					○
2012	イ	18	0	0	0.41					○
2012	イ	19	0	0	0.68					○
2012	イ	20	0	0	0.09					○
2012	イ	21	0	0	0.41					○
2012	イ	22	0	0	0.53					○
2012	イ	23	0	0	0.22					○
2012	イ	24	0	0	1.2					○
2012	イ	25	0	0	0.94					○
2012	イ	26	0	0	0.11					○

別表1 公益的機能別森林施業の実施基準を適用する区域

別表2 森林施業の方法を定める区域

林班	準林班	番号	枝番	混番	実測面積	水源の 涵養(標準 伐期齡+10)	山地 災害 防止等 (長伐期)	快適 環境 (長伐期)	保健 機能 (長伐期)	木材 生産 推進
2012	イ	27	0	0	0.11					○
2012	イ	28	0	0	0.32					
2012	イ	29	0	0	0.43					○
2012	イ	30	0	0	0.22				○	○
2012	ウ	1	0	0	0.61					○
2012	ウ	2	0	0	0.26					○
2012	ウ	3	0	0	0.22					○
2012	ウ	4	0	0	0.52					○
2012	ウ	5	0	1	0.18					○
2012	ウ	5	0	2	0.19					○
2012	ウ	6	0	0	0.9					○
2012	ウ	7	0	1	2.28					○
2012	ウ	7	0	2	0.22					○
2012	ウ	8	0	0	2.5					○
2012	ウ	9	0	0	0.11					○
2012	ウ	10	0	0	0.41					○
2012	ウ	11	0	1	0.52					○
2012	ウ	11	0	2	0.52					
2012	ウ	12	0	0	0.32					○
2012	ウ	13	0	0	0.41					○
2012	ウ	14	0	0	0.61					○
2012	ウ	15	0	0	0.43					○
2012	ウ	16	0	0	0.22					○
2012	ウ	17	0	0	0.52					○
2012	ウ	18	0	0	0.16					○
2012	ウ	19	0	0	2.06					○
2012	ウ	20	0	0	0.22					○
2012	ウ	21	0	0	0.61					○
2012	ウ	22	0	0	0.05					○
2013	ア	1	0	0	0.37					○
2013	ア	2	0	0	0.4					○
2013	ア	3	0	1	0.36					○
2013	ア	3	0	2	0.12					○
2013	ア	4	0	0	0.3					○
2013	ア	5	0	0	0.35					○
2013	ア	6	0	0	1	○				○
2013	ア	7	0	0	1	○				○
2013	ア	8	0	0	0.45	○				○
2013	ア	9	0	0	0.24	○				○
2013	ア	10	0	0	1	○				○
2013	イ	1	0	0	1.36	○				○
2013	イ	2	0	1	3.21	○				
2013	イ	2	0	2	0.8	○				
2013	イ	3	0	0	0.12	○				○
2013	イ	4	0	0	0.5	○				○
2013	イ	5	0	0	0.3	○				○
2013	イ	6	0	0	0.2	○				○
2013	イ	7	0	0	0.65	○				○
2013	イ	8	0	0	1.52	○				○
2013	イ	9	1	0	2.67	○				○
2013	イ	10	0	0	1.37	○				○
2013	イ	11	0	0	8.26	○				
2013	イ	12	0	0	1.5	○				○
2013	イ	13	0	0	2.36		○			○

別表1 公益的機能別森林施業の実施基準を適用する区域

別表2 森林施業の方法を定める区域

林班	準林班	番号	枝番	混番	実測面積	水源の 涵養(標準 伐期齡+10)	山地 災害 防止等 (長伐期)	快適 環境 (長伐期)	保健 機能 (長伐期)	木材 生産 推進
2013	イ	14	0	0	0.45	○				
2014	ア	1	0	0	0.37		○			○
2014	ア	2	0	0	0.78	○				
2014	ア	3	0	0	0.57	○				○
2014	ア	4	0	0	0.83	○				○
2014	ア	5	0	0	1.9		○			○
2014	ア	6	0	0	1.72		○			○
2014	ア	7	0	0	2		○			○
2014	ア	8	1	0	0.59	○				○
2014	ア	8	2	0	0.3	○				○
2014	ア	9	0	0	0.8	○				○
2014	ア	10	0	0	2	○				
2014	ア	11	0	0	5.12	○				○
2014	ア	12	0	0	0.22	○				○
2014	ア	13	0	0	0.1					○
2014	イ	1	0	0	0.8		○			○
2014	イ	2	0	0	0.5	○				○
2014	イ	3	0	0	1.7		○			○
2014	イ	4	0	0	1.22	○				○
2014	イ	5	0	0	0.59	○				○
2014	イ	6	0	0	0.49	○				○
2014	イ	7	0	0	3.83	○				○
2014	イ	8	0	0	0.8	○				○
2014	イ	9	0	0	1.8	○				○
2014	ウ	1	0	0	1.26		○			○
2014	ウ	2	0	0	1.1		○			○
2014	ウ	3	0	1	0.01	○				
2014	ウ	3	0	2	0.49	○				○
2014	ウ	4	0	0	1.98	○				
2014	ウ	5	0	0	1		○			○
2014	ウ	6	0	0	2.49		○			○
2014	ウ	7	0	0	2		○			○
2014	ウ	8	1	0	0.25	○				○
2014	ウ	8	2	0	0.25	○				○
2014	ウ	9	0	0	2.56	○				○
2014	ウ	10	0	0	4	○				○
2014	ウ	11	0	0	0.56	○				○
2014	ウ	12	0	1	1	○				
2014	ウ	12	0	2	6.3	○				
2014	ウ	13	0	0	2.39	○				○
2014	ウ	14	0	0	0.15	○				○
2014	ウ	15	0	0	0.9		○			○
2014	エ	1	0	0	1.56		○			○
2014	エ	2	1	0	5.13	○				○
2014	エ	2	2	0	1.3	○				
2014	エ	3	0	0	0.64		○			○
2014	エ	4	0	0	0.26	○				○
2014	エ	5	0	0	1.54	○				
2014	エ	6	0	0	0.68		○			○
2014	エ	7	0	0	0.83	○				○
2014	エ	8	0	0	1.72	○				○
2014	エ	9	0	0	1.5	○				○
2014	エ	10	0	0	2.71	○				○
2014	エ	11	0	0	0.72	○				○

別表1 公益的機能別森林施業の実施基準を適用する区域

別表2 森林施業の方法を定める区域

林班	準林班	番号	枝番	混番	実測面積	水源の 涵養(標準 伐期齡+10)	山地 災害 防止等 (長伐期)	快適 環境 (長伐期)	保健 機能 (長伐期)	木材 生産 推進
2014	I	12	0	0	0.74	○				○
2014	I	13	0	0	1.25		○			○
2014	I	14	1	0	0.61	○				
2014	I	14	2	0	0.64	○				○
2014	I	15	0	0	0.94		○			○
2014	I	16	0	0	2.13		○			○
2014	I	17	0	0	0.48		○			○
2014	I	18	0	0	1.56	○				○
2014	I	19	0	0	1.35		○			○
2014	I	20	1	0	0.67		○			
2014	I	20	2	0	1.02		○			○
2014	I	21	0	0	0.76		○			○
2014	I	22	1	0	1.56		○			○
2014	I	22	2	0	0.42	○				○
2014	I	23	0	0	0.41	○				○
2014	I	24	0	0	4.44	○				○
2014	I	25	0	0	1.71		○			○
2014	I	26	1	0	0.13	○				
2014	I	26	2	0	0.64		○			○
2014	I	26	3	0	0.51	○				
2014	I	26	4	0	0.29	○				○
2014	I	26	5	0	0.6	○				
2014	I	27	0	0	0.59	○				○
2014	I	28	1	0	1.38	○				○
2014	I	28	2	0	0.16	○				
2014	I	29	0	0	2.02		○			○
2014	I	30	0	0	1.14	○				○
2014	I	31	1	0	1.5	○				○
2014	I	31	2	0	1.44	○				○
2014	I	32	0	0	1.77		○			○
2014	I	33	0	0	1.65	○				○
2014	I	34	0	0	2.79	○				○
2014	I	35	0	0	0.93	○				
2014	I	36	0	0	0.15	○				○
2014	I	37	1	0	0.96		○			○
2014	I	37	2	0	0.4	○				○
2014	I	37	3	0	2.16		○			○
2014	I	38	0	0	0.96	○				○
2014	I	39	0	0	2.78		○			○
2014	I	40	0	0	0.21	○				○
2017	ア	1	0	0	5.86					○
2017	ア	2	0	0	0.95					○
2017	イ	1	0	0	5.12					○
2017	ウ	1	0	0	3.4					○
2017	ウ	2	0	0	4.48					○
2017	ウ	3	0	0	2.88					○
2017	エ	1	0	0	3.91					○
2018	ア	1	0	0	1.02	○				○
2018	ア	2	0	0	0.48	○				○
2018	ア	3	0	0	0.73	○				○
2018	ア	3	1	0	1.47	○				○
2018	ア	3	2	0	0.5	○				
2018	ア	4	0	0	1.42	○				○
2018	ア	5	0	0	0.95	○				○

別表1 公益的機能別森林施業の実施基準を適用する区域

別表2 森林施業の方法を定める区域

林班	準林班	番号	枝番	混番	実測面積	水源の 涵養(標準 伐期齢+10)	山地 災害 防止等 (長伐期)	快適 環境 (長伐期)	保健 機能 (長伐期)	木材 生産 推進
2018	ア	6	0	0	1	○				○
2018	ア	7	0	0	0.71	○				
2018	ア	9	0	0	1.31	○				○
2018	ア	10	0	0	1.31	○				○
2018	イ	1	0	0	1.83	○				
2018	イ	2	0	0	1.2	○				○
2018	イ	3	0	0	1.61	○				
2018	イ	4	0	0	0.64	○				
2018	イ	5	0	0	0.4	○				○
2018	ウ	1	0	0	1.1	○				○
2018	ウ	2	0	0	0.75	○				○
2018	ウ	3	0	0	0.21	○				○
2018	ウ	4	0	0	1.2	○				○
2018	ウ	5	0	0	0.65	○				○
2018	ウ	6	0	0	0.87	○				○
2018	ウ	7	0	0	1.3	○				○
2018	ウ	8	0	0	0.76	○				○
2018	ウ	9	0	0	2.09	○				○
2018	ウ	10	0	0	0.2	○				○
2018	エ	1	0	0	1.44	○				○
2018	エ	2	0	0	1.1	○				○
2018	エ	3	0	0	1.37	○				○
2018	エ	4	0	0	1.1	○				○
2018	エ	5	0	0	1.07	○				○
2018	エ	6	0	0	1.23	○				○
2018	エ	7	0	0	0.72	○				○
2018	エ	8	0	0	0.21	○				○
2018	エ	9	0	0	2.54	○				○
2018	オ	1	0	0	2.65	○				○
2018	オ	2	0	0	0.35	○				
2018	オ	3	0	0	0.62	○				
2018	オ	4	0	0	0.4	○				
2018	カ	1	0	0	0.54	○				○
2018	カ	2	0	0	1.07	○				○
2018	カ	3	0	0	0.43	○				○
2018	カ	4	0	0	1.39	○				○
2018	カ	5	0	0	0.64	○				○
2018	カ	6	0	0	0.28	○				○
2018	カ	7	0	0	0.77	○				○
2018	カ	8	0	1	0.02	○				○
2018	カ	8	0	2	1	○				○
2019	ア	1	0	0	0.76	○				○
2019	ア	2	0	0	0.7	○				○
2019	ア	3	0	0	0.2	○				○
2019	ア	4	0	0	0.95	○				○
2019	ア	5	0	0	1.28	○				○
2019	ア	6	0	0	23.58	○				
2019	ア	7	0	0	1.4	○				○
2019	イ	1	0	0	0.79	○				○
2019	イ	2	0	0	0.1	○				○
2019	イ	3	0	0	0.55	○				○
2019	イ	4	0	0	0.52	○				○
2019	イ	5	0	0	1.47	○				○
2019	イ	6	0	0	1.08	○				○

別表1 公益的機能別森林施業の実施基準を適用する区域

別表2 森林施業の方法を定める区域

林班	準林班	番号	枝番	混番	実測面積	水源の 涵養(標準 伐期齢+10)	山地 災害 防止等 (長伐期)	快適 環境 (長伐期)	保健 機能 (長伐期)	木材 生産 推進
2019	イ	7	0	0	0.9	○				○
2019	イ	8	0	0	0.6	○				○
2019	イ	9	0	0	2.6	○				
2019	イ	10	0	0	0.88	○				○
2019	イ	11	0	0	1.22	○				
2019	イ	12	0	0	1.1	○				
2019	イ	13	0	0	0.9	○				○
2019	イ	14	0	0	0.35	○				○
2019	イ	15	0	0	2.3	○				○
2019	イ	16	0	0	0.56	○				○
2019	イ	17	0	0	0.55	○				○
2019	イ	18	0	0	0.45	○				○
2019	イ	19	0	0	0.65	○				○
2019	イ	20	0	0	1.1	○				○
2020	ア	1	0	1	0.6	○				○
2020	ア	1	0	2	1.34	○				○
2020	ア	2	0	0	1.08	○				○
2020	ア	3	0	0	2.86	○				○
2020	ア	4	0	0	1.38	○				○
2020	イ	1	0	0	0.46	○				○
2020	イ	2	1	0	25.07	○				
2020	イ	2	2	0	0.23	○				○
2020	イ	3	0	0	1.56	○				○
2020	イ	4	0	0	0.71	○				○
2020	イ	5	0	0	0.01	○				○
2020	イ	6	0	0	0.02	○				○
2020	イ	7	0	0	0.08	○				○
2020	イ	8	0	0	0.12	○				○
2020	イ	9	0	0	0.2	○				○
2020	イ	10	0	0	1.03	○				○
2020	イ	11	0	0	1.3	○				○
2020	イ	12	0	0	0.3	○				○
2020	ウ	1	0	0	0.57	○				○
2020	ウ	2	0	0	0.3	○				○
2020	ウ	3	0	0	0.3	○				○
2020	ウ	4	0	0	0.83	○				○
2020	ウ	5	0	1	0.5	○				
2020	ウ	5	0	2	2.56	○				○
2020	ウ	6	0	0	1.94	○				○
2020	ウ	7	0	0	0.31	○				○
2020	ウ	8	0	0	0.76	○				
2020	ウ	9	0	0	0.17	○				
2020	エ	1	0	0	0.56	○				○
2020	エ	1	1	0	0.06	○				○
2020	エ	2	0	0	0.01	○				○
2020	エ	3	0	0	0.38	○				○
2020	エ	4	0	0	1.62	○				○
2020	エ	5	0	0	0.1	○				○
2020	エ	6	0	0	0.11	○				○
2020	エ	7	0	0	0.18	○				○
2020	エ	8	0	0	0.27					○
2020	エ	9	0	0	0.01					○
2020	エ	10	0	0	0.23					○
2020	エ	11	0	0	0.01					○

別表1 公益的機能別森林施業の実施基準を適用する区域

別表2 森林施業の方法を定める区域

林班	準林班	番号	枝番	混番	実測面積	水源の 涵養(標準 伐期齡+10)	山地 災害 防止等 (長伐期)	快適 環境 (長伐期)	保健 機能 (長伐期)	木材 生産 推進
2020	Ⅰ	12	0	0	0.4					○
2020	Ⅰ	13	0	0	0.03					○
2020	Ⅰ	14	0	0	0.1					○
2020	Ⅰ	15	0	0	0.05					○
2020	Ⅰ	16	0	0	0.32					○
2020	Ⅰ	17	0	0	0.23					○
2020	Ⅰ	18	0	0	0.62					○
2021	ア	1	0	0	0.1					○
2021	ア	2	0	0	0.02					○
2021	ア	3	0	0	0.02					○
2021	ア	4	0	0	0.36					○
2021	ア	5	0	0	0.26					○
2021	ア	6	0	1	0.1					○
2021	ア	6	0	2	0.11					○
2021	ア	7	0	0	0.21					○
2021	ア	8	0	0	0.14					○
2021	ア	9	0	0	0.16					○
2021	ア	10	0	0	0.61					○
2021	ア	11	0	0	0.73					○
2021	ア	12	0	0	0.78					○
2021	ア	13	0	0	0.65					○
2021	ア	14	0	0	0.36					○
2021	ア	15	0	0	0.03					○
2021	ア	16	0	0	0.31					○
2021	ア	17	0	0	0.21					○
2021	ア	18	0	0	0.09					○
2021	ア	19	0	0	0.21					○
2021	ア	20	0	0	0.2					○
2021	ア	21	0	0	0.02					○
2021	ア	22	0	0	0.06					○
2021	ア	23	0	0	0.31					○
2021	ア	24	0	0	0.15					○
2021	ア	25	1	0	0.1					○
2021	ア	26	0	0	0.32					○
2021	ア	27	0	0	0.08					○
2021	ア	28	0	0	0.05					○
2021	ア	29	0	0	0.18					○
2021	ア	30	0	0	1.01					○
2021	イ	1	0	0	0.2	○				○
2021	イ	2	0	0	0.36	○				○
2021	イ	3	0	0	1.66	○				○
2021	イ	4	0	0	1.58	○				○
2021	イ	4	1	0	1.03	○				○
2021	イ	4	2	0	0.11	○				○
2021	イ	4	3	0	0.16	○				○
2021	イ	4	4	0	0.45	○				○
2021	イ	4	5	0	0.76	○				○
2021	イ	4	6	0	0.33	○				○
2021	イ	4	7	0	0.31	○				○
2021	イ	4	8	0	0.35	○				○
2021	イ	4	9	0	0.22	○				○
2021	イ	4	10	0	0.37	○				○
2021	イ	4	11	0	0.96	○				○
2021	イ	5	0	0	0.86	○				○

別表1 公益的機能別森林施業の実施基準を適用する区域

別表2 森林施業の方法を定める区域

林班	準林班	番号	枝番	混番	実測面積	水源の 涵養(標準 伐期齡+10)	山地 災害 防止等 (長伐期)	快適 環境 (長伐期)	保健 機能 (長伐期)	木材 生産 推進
2021	イ	6	0	0	1.23	○				○
2021	イ	7	0	0	0.28	○				○
2021	ウ	1	0	0	1.05					○
2021	ウ	2	0	0	0.31					○
2021	ウ	3	0	0	0.05					○
2021	ウ	4	0	0	0.06					○
2021	ウ	5	0	0	0.03					○
2021	ウ	6	0	0	0.04					○
2021	ウ	7	0	0	0.03					○
2021	ウ	8	0	0	0.09					○
2021	ウ	9	0	0	0.03					○
2021	ウ	10	0	0	0.06					○
2021	ウ	11	0	0	0.06					○
2021	ウ	12	0	0	0.1					○
2021	ウ	13	0	0	0.16					○
2021	ウ	14	0	0	0.22					○
2021	ウ	15	0	0	0.06					○
2021	ウ	16	0	0	0.23					○
2021	ウ	17	0	0	1.87					○
2021	ウ	18	0	0	2.09					○
2021	ウ	19	0	0	1.06					○
2021	ウ	20	0	0	1.06					○
2021	ウ	21	0	0	0.1					○
2021	ウ	22	0	0	0.15					○
2021	ウ	23	0	1	0.05					○
2021	ウ	23	0	2	0.05					○
2021	ウ	24	0	0	0.1					○
2021	ウ	25	0	0	0.1					○
2021	ウ	26	0	0	2.21					○
2021	ウ	27	0	0	1.41					○
2021	ウ	28	0	1	0.32					○
2021	ウ	28	0	2	0.1					○
2021	ウ	29	0	0	0.26					○
2021	ウ	30	0	0	0.73	○				○
2021	ウ	31	0	0	1.41	○				○
2021	ウ	32	0	0	0.54	○				○
2021	エ	1	0	0	0.47	○				○
2021	エ	2	0	0	0.42	○				○
2021	エ	3	0	0	0.52	○				○
2021	エ	4	0	0	0.88	○				○
2021	エ	5	0	0	2.24	○				○
2021	エ	6	0	0	0.52	○				○
2021	オ	1	0	0	0.1	○				○
2021	オ	2	0	0	0.15	○				○
2021	オ	3	0	0	0.42	○				○
2021	オ	4	0	0	5.09		○			○
2021	オ	4	1	0	1	○				○
2021	カ	1	0	0	0.1	○				○
2021	カ	2	0	0	0.1	○				○
2021	カ	3	0	1	1.43	○				○
2021	カ	3	0	2	2.3		○			○
2021	カ	4	0	0	2.76		○			○
2021	カ	5	0	0	1.05	○				○
2021	キ	2	0	0	0.63	○				○

別表1 公益的機能別森林施業の実施基準を適用する区域

別表2 森林施業の方法を定める区域

林班	準林班	番号	枝番	混番	実測面積	水源の 涵養(標準 伐期齡+10)	山地 災害 防止等 (長伐期)	快適 環境 (長伐期)	保健 機能 (長伐期)	木材 生産 推進
2021	キ	3	0	0	0.39	○				○
2021	キ	4	0	0	5.02	○				○
2021	キ	5	0	0	1.61	○				○
2021	キ	6	0	0	0.63	○				○
2021	キ	7	0	0	1.07	○				○
2021	キ	8	0	0	7.7	○				○
2021	キ	9	0	0	0.55	○				○
2021	キ	10	0	0	0.52		○			
2021	キ	11	0	0	4.77	○				○
2021	キ	12	0	0	0.21	○				○
2021	キ	13	0	0	2	○				○
2021	キ	14	1	0	0.45	○				○
2021	キ	14	2	0	0.3	○				○
2021	キ	15	1	0	0.35		○			○
2021	キ	15	2	0	0.83	○				○
2021	キ	15	3	0	0.2	○				○
2021	キ	16	0	0	0.68		○			○
2021	キ	17	0	0	1.2	○				○
2021	キ	18	0	1	0.32	○				○
2021	キ	18	0	2	0.1	○				○
2021	キ	19	0	0	0.95	○				○
2021	キ	20	0	0	0.34	○				○
2022	ア	1	0	0	1.61	○				
2022	ア	2	0	0	1.94	○				○
2022	ア	3	0	0	1.03		○			○
2022	ア	4	1	0	1.43		○			○
2022	ア	4	2	0	2.57	○				○
2022	ア	4	3	0	3.2	○				○
2022	ア	4	4	0	0.79	○				○
2022	ア	4	5	0	1.29	○				○
2022	ア	4	6	0	1.04		○			○
2022	ア	4	7	0	3.2		○			○
2022	ア	5	0	0	1.28	○				○
2022	ア	6	0	0	1.49	○				○
2022	ア	7	1	0	2.16	○				○
2022	ア	7	2	0	0.15	○				○
2022	ア	7	3	0	0.01	○				○
2022	ア	8	1	0	2.38	○				○
2022	ア	8	2	0	0.01	○				○
2022	ア	9	0	0	7	○				○
2022	ア	10	0	0	3.6	○				○
2022	ア	11	0	0	2.97		○			○
2022	ア	12	0	0	0.2	○				○
2022	ア	13	0	0	2.35	○				○
2022	ア	14	0	0	1.5		○			○
2022	ア	15	1	0	1.05		○			○
2022	ア	15	2	0	1.8		○			○
2022	ア	15	3	0	2.49		○			○
2022	ア	16	0	0	0.92		○			○
2022	ア	17	0	0	0.29	○				○
2022	ア	18	1	0	3.57		○			○
2022	ア	18	2	0	0.34	○				○
2022	ア	19	1	0	1.49		○			○
2022	ア	19	2	0	1.48		○			○

別表1 公益的機能別森林施業の実施基準を適用する区域

別表2 森林施業の方法を定める区域

林班	準林班	番号	枝番	混番	実測面積	水源の 涵養(標準 伐期齢+10)	山地 災害 防止等 (長伐期)	快適 環境 (長伐期)	保健 機能 (長伐期)	木材 生産 推進
2022	ア	20	0	0	2.92	○				○
2022	ア	21	0	0	2.49	○				○
2022	ア	22	0	0	0.16	○				○
2022	ア	23	1	0	1.76		○			○
2022	ア	23	2	0	0.3	○				
2022	ア	24	0	0	0.7		○			○
2022	ア	25	1	0	0.91		○			○
2022	ア	25	2	0	0.53	○				○
2022	ア	26	1	0	0.1	○				○
2022	ア	26	2	0	0.16	○				○
2022	ア	27	0	0	6.69	○				○
2022	ア	28	1	0	0.6	○				
2022	ア	28	2	0	6.57	○				
2022	ア	32	0	0	2.26	○				○
2023	ア	1	1	1	3.62	○				○
2023	ア	1	2	2	0.76		○			○
2023	ア	2	0	0	0.4	○				○
2023	ア	3	1	0	0.74	○				○
2023	ア	3	2	0	0.67		○			○
2023	ア	4	0	0	1.96	○				○
2023	ア	5	0	0	2.87	○				○
2023	ア	6	0	0	0.32	○				
2023	ア	7	1	0	2.74	○				○
2023	ア	7	2	0	0.82		○			○
2023	ア	7	3	0	1.42	○				
2023	ア	8	0	0	1.3	○				○
2023	ア	9	0	0	1.33	○				
2023	ア	10	0	0	0.73	○				○
2023	ア	11	0	0	1.16	○				○
2023	ア	12	0	0	2.31	○				○
2023	ア	13	0	0	0.3	○				○
2023	ア	14	0	0	1.85	○				○
2023	ア	16	0	1	0.35	○				○
2023	ア	16	0	2	3.28	○				○
2023	ア	17	0	0	0.84	○				
2023	ア	18	0	0	1.65	○				○
2023	ア	19	0	0	1.16	○				○
2023	ア	20	1	0	2.2	○				
2023	ア	20	2	0	8.78	○				
2023	ア	21	0	0	1.47	○				○
2023	ア	22	0	0	0.74	○				○
2023	ア	23	0	0	1.86	○				○
2023	ア	24	0	0	0.95	○				○
2024	ア	1	0	0	1.64		○			○
2024	ア	2	1	0	1.95	○				○
2024	ア	2	2	0	0.19	○				○
2024	ア	2	3	0	0.28	○				○
2024	ア	3	0	0	0.42	○				○
2024	ア	4	0	0	0.65	○				
2024	ア	5	0	0	14.81	○				
2024	ア	6	0	0	4.13	○				○
2024	ア	7	0	0	4.57	○				○
2024	イ	1	0	0	0.54	○				○
2024	イ	2	0	0	0.94	○				

別表1 公益的機能別森林施業の実施基準を適用する区域

別表2 森林施業の方法を定める区域

林班	準林班	番号	枝番	混番	実測面積	水源の 涵養(標準 伐期齡+10)	山地 災害 防止等 (長伐期)	快適 環境 (長伐期)	保健 機能 (長伐期)	木材 生産 推進
2024	イ	3	0	0	0.6	○				○
2024	イ	4	0	0	0.88	○				○
2024	イ	5	0	0	2.5	○				○
2024	イ	6	0	0	0.8	○				
2025	ア	1	0	0	0.53		○			○
2025	ア	2	0	0	1.94		○			○
2025	ア	3	0	0	0.8	○				○
2025	ア	4	0	0	0.26	○				
2025	ア	5	0	0	2.5		○			○
2025	ア	6	0	0	0.35	○				○
2025	ア	7	0	0	1.21		○			○
2025	ア	8	0	0	0.6	○				○
2025	ア	9	0	0	0.45	○				○
2025	ア	10	0	0	0.91	○				○
2025	ア	11	0	0	0.1	○				○
2025	ア	12	1	0	3.05	○				○
2025	ア	12	2	0	16.02	○				
2025	ア	12	3	0	2.15	○				○
2025	ア	13	0	0	0.49		○			○
2025	ア	14	0	0	0.71		○			○
2025	イ	1	0	0	0.94	○				○
2025	イ	2	0	0	0.15	○				○
2025	イ	3	0	0	0.79		○			○
2025	イ	4	0	0	0.99	○				○
2025	イ	5	0	0	0.74	○				○
2025	イ	6	0	0	0.53		○			
2025	イ	7	0	0	1.35	○				○
2025	イ	8	0	0	0.42	○				○
2025	イ	9	0	0	0.21		○			○
2025	イ	10	0	0	0.96		○			○
2025	イ	11	0	0	1.26	○				
2025	イ	12	0	0	1.73		○			○
2025	イ	13	0	0	1.57	○				○
2025	ウ	1	0	0	0.26					○
2025	ウ	2	0	0	0.78	○				○
2025	ウ	3	1	0	0.15					○
2025	ウ	3	2	0	2.32					○
2025	ウ	4	1	0	0.56					○
2025	ウ	4	2	0	1.28					○
2025	ウ	5	0	0	1.1					○
2025	ウ	6	0	0	0.68					○
2025	ウ	7	0	0	1.26					○
2025	ウ	8	0	0	0.52					○
2025	ウ	9	0	0	0.42					○
2025	ウ	10	0	0	0.84					○
2025	ウ	11	0	0	0.94					○
2025	ウ	12	0	0	3.88	○				
2025	ウ	13	0	0	0.16	○				○
2025	ウ	14	0	0	0.15	○				○
2025	ウ	15	0	0	0.31					○
2025	ウ	16	0	0	0.16					○
2025	ウ	17	0	0	0.14					○
2025	ウ	18	0	0	0.37					○
2025	ウ	19	0	0	0.08					○

別表1 公益的機能別森林施業の実施基準を適用する区域

別表2 森林施業の方法を定める区域

林班	準林班	番号	枝番	混番	実測面積	水源の 涵養(標準 伐期齢+10)	山地 災害 防止等 (長伐期)	快適 環境 (長伐期)	保健 機能 (長伐期)	木材 生産 推進
2026	ア	1	0	0	0.12					○
2026	ア	2	0	0	0.01					○
2026	ア	3	0	0	0.2					○
2026	ア	4	0	0	0.12					○
2026	ア	5	0	0	0.3					○
2026	ア	5	1	0	0.23					○
2026	ア	6	0	0	0.65					○
2026	ア	7	0	0	0.65					○
2026	ア	8	0	0	1.15					○
2026	ア	9	0	0	0.2					○
2026	ア	10	0	0	0.18					○
2026	ア	11	0	0	0.03					○
2026	ア	12	0	0	0.15					○
2026	ア	13	0	1	2.5					○
2026	ア	13	0	2	0.5					
2026	ア	14	0	0	0.28					
2026	ア	15	0	0	0.4					○
2026	ア	16	1	0	0.4					○
2026	ア	16	2	0	0.3					○
2026	ア	17	0	0	0.2					○
2026	ア	18	0	0	0.7					○
2026	ア	19	1	0	0.6					○
2026	ア	19	2	0	0.07					○
2026	ア	19	3	0	0.21					○
2026	ア	19	4	0	0.05					
2026	ア	20	0	0	0.2	○				○
2026	ア	21	0	1	26.96	○				
2026	ア	21	0	2	1.9	○				
2026	ア	22	0	0	9	○				○
2026	ア	23	0	0	6	○				○
2026	ア	24	0	0	0.2					○
2026	ア	25	0	0	0.45					○
2026	ア	26	0	0	0.03					○
2026	ア	27	0	0	0.9					○
2026	ア	28	0	0	0.4					○
2026	ア	29	0	0	0.25					○
2026	ア	30	0	0	0.2					○
2026	ア	31	0	0	1.9					○
2026	ア	32	0	0	0.15					○
2027	ア	1	0	0	0.45					○
2027	ア	2	0	0	0.48					○
2027	ア	3	0	0	0.45					○
2027	ア	4	0	0	0.26					○
2027	ア	5	0	0	0.2					○
2027	ア	6	0	0	0.23					○
2027	ア	7	0	0	2.69					○
2027	ア	8	0	0	0.08					○
2027	ア	9	0	0	0.01					○
2027	ア	10	0	0	0.06					○
2027	ア	11	0	0	0.1					○
2027	ア	12	0	0	0.43					○
2027	ア	13	0	0	7.43	○				
2027	ア	14	0	0	33.71	○				
2027	イ	1	0	0	3.5	○				○

別表1 公益的機能別森林施業の実施基準を適用する区域

別表2 森林施業の方法を定める区域

林班	準林班	番号	枝番	混番	実測面積	水源の 涵養(標準 伐期齢+10)	山地 災害 防止等 (長伐期)	快適 環境 (長伐期)	保健 機能 (長伐期)	木材 生産 推進
2027	イ	2	0	0	2.53	○				○
2027	イ	3	0	0	0.62	○				○
2027	イ	4	0	0	0.36	○				○
2027	イ	5	0	1	8.68	○				
2027	イ	5	0	2	2.27	○				
2027	イ	5	0	3	0.1	○				
2027	イ	6	0	0	0.8	○				○
2028	ア	1	0	0	0.27	○				○
2028	ア	2	0	0	0.81	○				○
2028	ア	3	0	0	0.8	○				○
2028	ア	3	1	0	0.35	○				○
2028	ア	4	0	0	1.36	○				○
2028	ア	4	1	0	0.87	○				○
2028	ア	5	0	0	1.5	○				○
2028	ア	5	1	0	2	○				
2028	イ	1	0	0	3.9	○				○
2028	イ	2	0	0	0.6	○				○
2028	イ	3	0	0	0.2	○				○
2028	イ	4	0	0	0.44	○				○
2028	イ	5	0	0	1.39	○				○
2028	イ	6	0	0	1.39	○				○
2028	イ	7	0	0	0.71	○				
2028	イ	8	0	1	41.74	○				○
2028	イ	8	0	2	2.15	○				
2028	イ	9	0	0	0.6	○				○
2029	ア	1	0	0	0.6	○				○
2029	ア	2	0	0	2.28	○				○
2029	ア	3	0	0	3.54	○				○
2029	ア	3	1	0	0.2	○				○
2029	ア	3	2	0	3.24	○				○
2029	ア	3	3	0	0.22	○				○
2029	ア	3	4	0	0.55		○			○
2029	ア	4	0	0	3.78	○				○
2029	ア	5	0	0	3.03		○			○
2029	ア	6	1	0	0.65	○				○
2029	ア	6	2	0	2.39	○				
2029	ア	7	0	0	1.43	○				
2029	ア	8	0	0	1.2	○				
2029	ア	9	0	0	0.4		○			○
2029	ア	10	0	0	0.2	○				○
2029	ア	11	0	0	2.38		○			○
2029	ア	12	0	0	5.51		○			○
2029	ア	13	0	0	3.24		○			○
2029	ア	14	0	0	1.71	○				○
2029	ア	15	0	0	0.4	○				○
2029	ア	16	0	0	0.2	○				○
2029	ア	17	0	0	0.31	○				○
2029	ア	18	0	0	3.41		○			○
2029	ア	19	0	0	3.14		○			○
2029	ア	20	0	0	0.42	○				
2029	ア	21	0	0	0.8	○				○
2029	ア	22	0	0	1	○				○
2029	ア	22	1	0	1.08		○			○
2029	ア	23	0	0	2.18		○			○

別表1 公益的機能別森林施業の実施基準を適用する区域

別表2 森林施業の方法を定める区域

林班	準林班	番号	枝番	混番	実測面積	水源の 涵養(標準 伐期齡+10)	山地 災害 防止等 (長伐期)	快適 環境 (長伐期)	保健 機能 (長伐期)	木材 生産 推進
2029	ア	25	0	0	2.15		○			○
2029	ア	26	1	0	0.92		○			○
2029	ア	26	2	0	1.6		○			○
2030	ア	1	0	0	0.63	○				○
2030	ア	2	0	0	3.03	○				○
2030	ア	3	0	1	22.18	○				
2030	ア	3	0	2	4.8	○				
2030	ア	3	1	0	2.43	○				
2030	ア	3	2	0	1.7		○			○
2030	ア	4	0	0	2.15	○				○
2030	ア	5	0	0	1.4	○				○
2030	ア	6	0	0	2.44	○				○
2030	ア	7	0	0	1.5	○				○
2030	ア	8	0	0	2.03	○				○
2030	ア	9	0	0	0.9	○				○
2030	ア	10	0	0	1.4	○				○
2030	ア	11	0	0	1.54	○				○
2030	ア	12	0	0	5.57	○				○
2031	ア	1	0	0	1.25	○				○
2031	ア	2	0	0	1.4	○				○
2031	ア	3	0	0	1.76	○				○
2031	ア	4	0	0	2.08	○				○
2031	ア	5	0	0	3.32	○				○
2031	ア	6	0	0	6.2	○				○
2031	ア	6	1	0	3.29	○				
2031	ア	7	0	0	1.75	○				○
2031	ア	8	0	0	2.28	○				○
2031	ア	9	0	0	1.51	○				○
2031	ア	10	0	0	1.82	○				○
2031	ア	11	0	0	1.51	○				○
2031	ア	12	0	0	2.3	○				○
2031	ア	13	0	0	0.25	○				○
2031	ア	14	0	0	3.83	○				○
2031	ア	15	0	0	1.6	○				○
2031	ア	16	0	0	0.53	○				○
2031	ア	17	0	0	3.3	○				○
2031	ア	18	0	0	3.38	○				○
2031	ア	19	0	0	3.17	○				○
2031	ア	20	0	0	2.8	○				○
2031	ア	21	0	0	11.94	○				
2031	ア	22	0	0	0.41	○				○
2031	ア	23	0	0	0.75	○				○
2031	ア	24	0	0	1.5		○			○
2031	ア	25	0	0	0.65	○				○
2031	ア	26	0	0	0.65	○				○
2031	ア	27	0	0	2.03		○			○
2031	ア	28	0	0	0.8	○				○
2031	ア	29	0	0	1.54	○				○
2032	ア	1	0	0	3.76	○				○
2032	ア	2	0	0	1.55	○				○
2032	ア	3	0	0	0.95	○				○
2032	イ	1	0	0	4.26	○				○
2032	イ	2	0	0	2.42	○				○
2032	イ	3	0	0	2.17	○				○

別表1 公益的機能別森林施業の実施基準を適用する区域

別表2 森林施業の方法を定める区域

林班	準林班	番号	枝番	混番	実測面積	水源の 涵養(標準 伐期齢+10)	山地 災害 防止等 (長伐期)	快適 環境 (長伐期)	保健 機能 (長伐期)	木材 生産 推進
2032	ウ	1	0	1	29.16	○				
2032	ウ	1	0	2	5.2	○				
2032	ウ	2	0	0	0.57	○				○
2033	ア	1	0	1	45.42	○				
2033	ア	1	0	2	3.25	○				
2033	ア	1	0	3	2.8	○				
2033	ア	1	0	4	2.1	○				
2033	ア	2	0	0	4.7	○				○
2033	ア	3	0	0	1.99	○				○
2033	ア	4	0	0	4.2	○				○
2033	ア	5	0	0	1.9	○				○
2033	ア	6	0	0	0.33	○				○
2033	ア	7	0	0	1.33	○				○
2033	ア	8	0	0	1.45	○				○
2033	ア	9	0	0	1.25	○				○
2033	ア	10	0	0	2.24	○				○
2033	ア	11	0	0	0.85	○				○
2033	ア	12	0	0	3	○				○
2033	ア	13	0	0	4.13	○				
2033	ア	14	0	0	20.3	○				○
2034	ア	1	0	1	13.05					
2034	ア	1	0	2	2.85			○		
2034	ア	1	0	3	1.3			○		
2034	イ	1	0	1	12.93			○		
2034	イ	1	0	2	1.7			○		
2034	ウ	1	0	1	25.96			○		
2034	ウ	1	0	2	1.49			○		
2035	ア	1	0	1	66.19			○		
2035	ア	1	0	2	2.85			○		
2035	ア	1	0	3	0.45			○		
2035	ア	2	0	0	5.51			○		○
2036	ア	1	0	0	1.19			○		○
2036	ア	2	0	0	7.07			○		○
2036	ア	3	0	0	9.13			○		○
2036	ア	4	0	1	38.35			○		
2036	ア	4	0	2	4.5			○		
2036	ア	4	0	3	0.5			○		
2037	ア	1	0	0	6.9			○		
2037	イ	1	0	1	74.99			○		
2037	イ	1	0	2	1.5			○		
2038	ア	1	0	1	47.6			○		
2038	ア	1	0	2	1			○		
2038	ア	1	0	3	1			○		
2038	ア	2	0	0	2.8	○				
2039	ア	1	0	0	12.92			○		
2039	イ	1	0	0	6.84			○		
2039	ウ	1	0	1	4.98			○		
2039	ウ	1	0	2	2.38			○		
2039	エ	1	0	0	2.48	○				○
2039	エ	2	0	0	10	○				
2039	オ	1	0	0	7.07	○				○
2039	オ	2	0	0	3.06		○			○
2039	オ	3	0	0	42.11			○		
2039	カ	4	0	1	3.14	○				

別表1 公益的機能別森林施業の実施基準を適用する区域

別表2 森林施業の方法を定める区域

林班	準林班	番号	枝番	混番	実測面積	水源の 涵養(標準 伐期齡+10)	山地 災害 防止等 (長伐期)	快適 環境 (長伐期)	保健 機能 (長伐期)	木材 生産 推進
2039	カ	4	0	2	2.18	○				
2039	キ	1	1	0	2.46	○				○
2039	キ	1	2	0	2.93		○			
2039	キ	2	0	1	4.7			○		
2039	キ	2	0	2	1.77			○		
2039	ク	1	0	0	6.66			○		
2040	ア	1	0	1	3					
2040	ア	1	0	2	8.08					
2040	イ	1	0	0	1.98					○
2040	イ	2	0	0	3.26					○
2040	イ	3	0	0	2.14					○
2040	ウ	1	0	0	2.99					○
2040	ウ	2	0	0	2.08					○
2040	ウ	3	0	0	1.26					○
2040	ウ	4	0	0	2.63					○
2040	エ	1	0	0	5.03					○
2040	エ	2	0	0	5.92					○
2040	オ	1	0	0	4.42					○
2040	オ	2	0	0	2.46					○
2040	カ	1	0	0	1.43					○
2040	カ	2	0	1	0.1					○
2040	カ	2	0	2	1.85					○
2040	カ	3	0	0	3.31					○
2040	カ	4	0	0	1.13	○				○
2040	カ	5	0	0	0.89					
2040	キ	1	0	0	3.43					○
2040	キ	2	0	0	0.73					○
2040	キ	3	0	0	0.91					○
2040	キ	4	0	0	4					
2040	キ	5	0	0	0.51					○
2040	キ	6	0	0	0.81		○			○
2040	キ	7	0	0	1.74					○
2040	キ	8	0	0	0.57					○
2040	キ	9	0	0	0.91					○
2040	キ	10	0	0	0.89					○
2040	キ	11	0	1	0.43					○
2040	キ	11	0	2	0.44					○
2040	キ	12	0	0	0.07					○
2040	キ	13	0	0	0.09					○
2040	キ	14	0	0	0.12					○
2040	キ	15	0	0	0.14					○
2040	キ	16	0	0	0.15					○
2040	キ	17	0	0	0.51					○
2040	キ	18	0	0	1.71					○
2041	ア	1	0	0	1.46					○
2041	ア	2	0	0	0.52					○
2041	ア	3	0	0	1.09					○
2041	ア	4	0	0	0.16					○
2041	ア	5	0	0	0.47					○
2041	ア	6	0	0	0.8	○				○
2041	ア	7	0	0	1.49					○
2041	ア	8	0	0	0.86					○
2041	ア	9	0	0	1.04					○
2041	ア	10	0	0	0.83					○

別表1 公益的機能別森林施業の実施基準を適用する区域

別表2 森林施業の方法を定める区域

林班	準林班	番号	枝番	混番	実測面積	水源の 涵養(標準 伐期齡+10)	山地 災害 防止等 (長伐期)	快適 環境 (長伐期)	保健 機能 (長伐期)	木材 生産 推進
2041	ア	11	0	0	0.69					○
2041	ア	12	1	0	0.65					○
2041	ア	12	2	0	0.4					○
2041	イ	1	0	0	1.16					○
2041	イ	2	0	0	0.62					○
2041	イ	3	0	0	1.28					○
2041	イ	4	0	0	2.25					○
2041	ウ	1	0	0	1.52					○
2041	ウ	2	1	0	1.45					○
2041	ウ	2	2	0	1.12					○
2041	エ	1	0	0	0.5					○
2041	エ	2	0	0	1.27					○
2041	エ	3	0	0	1.02					○
2041	エ	4	0	0	1.51					○
2041	エ	5	0	0	1.46					○
2041	エ	6	0	0	2.38					○
2041	オ	1	0	0	1.15					○
2041	オ	2	0	0	1.46					○
2041	オ	3	0	0	1.34					○
2041	オ	4	0	0	0.92					○
2041	オ	5	0	0	0.83					○
2041	オ	6	0	0	0.94					○
2041	カ	1	0	0	1.38	○				○
2041	カ	2	0	0	1.25					○
2041	カ	3	0	0	1.54					○
2041	キ	1	0	0	2.56					○
2041	キ	2	0	0	0.31					○
2041	キ	3	0	0	1					○
2041	キ	4	0	0	0.21					○
2041	キ	5	0	0	0.62					○
2041	キ	6	0	0	0.72					○
2041	キ	7	0	0	1.25					○
2041	キ	8	0	0	2.25					○
2041	ク	1	1	0	0.8	○				○
2041	ク	1	2	0	2.38		○			○
2041	ク	2	0	0	1.3	○				○
2041	ク	3	0	0	1.25					○
2041	ケ	1	0	0	1.42					○
2041	ケ	2	0	0	1.86					○
2041	ケ	3	0	0	0.26					○
2041	ケ	4	0	0	0.26					○
2041	ケ	5	0	0	0.46					○
2041	ケ	6	0	0	0.99					○
2041	コ	1	0	0	1					○
2041	コ	2	0	0	0.66					○
2041	コ	3	0	0	0.24					○
2041	コ	4	0	0	1.21					○
2041	コ	5	0	1	0.43					○
2041	コ	5	0	2	1.36					○
2041	コ	6	0	0	0.24					○
2041	サ	1	0	0	0.1					○
2041	サ	2	0	0	0.94					○
2041	サ	3	0	0	1.23					○
2041	サ	4	0	0	1.01					○

別表1 公益的機能別森林施業の実施基準を適用する区域

別表2 森林施業の方法を定める区域

林班	準林班	番号	枝番	混番	実測面積	水源の 涵養(標準 伐期齡+10)	山地 災害 防止等 (長伐期)	快適 環境 (長伐期)	保健 機能 (長伐期)	木材 生産 推進
2041	サ	5	0	0	0.3					○
2041	サ	6	0	0	0.41					○
2041	サ	7	1	0	1.29					○
2041	サ	7	2	0	0.68					
2041	シ	1	0	0	0.04					○
2041	シ	2	0	0	0.77					○
2041	シ	3	0	0	0.11					○
2041	シ	4	0	0	0.41					○
2041	シ	5	0	0	1.08					○
2041	シ	6	0	0	0.8					○
2041	シ	7	0	0	0.18					○
2041	シ	8	0	0	0.68					○
2041	シ	9	0	0	1.61					
2041	シ	10	0	0	1					○
2041	シ	11	0	0	0.88					○
2041	シ	12	0	0	3.19					
2041	シ	13	0	0	1.45					○
2041	シ	14	0	0	0.77					○
2042	ア	1	0	0	0.8					○
2042	ア	2	0	0	0.08					○
2042	ア	3	0	0	0.13					○
2042	ア	4	1	0	0.7	○				○
2042	ア	4	2	0	0.1					○
2042	ア	5	0	0	0.26					○
2042	ア	6	0	0	0.06					○
2042	ア	7	0	1	1.18	○				○
2042	ア	7	0	2	0.97		○			
2042	ア	8	0	0	1.78		○			○
2042	ア	9	0	0	1.28					
2042	ア	10	0	0	0.15					○
2042	ア	11	0	0	0.2					○
2042	イ	1	0	0	0.06					○
2042	イ	2	0	0	0.08					○
2042	イ	3	0	0	0.1					○
2042	イ	4	0	0	0.4					○
2042	イ	5	1	0	0.45					○
2042	イ	5	2	0	0.3					○
2042	イ	6	0	0	0.04					○
2042	イ	7	0	0	0.4					○
2042	イ	8	0	0	0.17					○
2042	イ	9	0	0	0.25					○
2042	イ	10	0	0	0.17					○
2042	イ	11	0	0	0.43					○
2042	イ	12	0	0	0.72					○
2042	イ	13	0	0	0.45	○				○
2042	イ	14	0	0	0.5					○
2042	イ	15	0	0	3.42					○
2042	ウ	1	0	0	0.4					
2042	ウ	2	0	0	0.15					○
2042	ウ	3	0	0	0.3					○
2042	ウ	4	0	0	6.76					○
2042	ウ	5	0	0	2.2					○
2042	ウ	6	0	0	0.3					○
2042	ウ	7	0	0	0.15					○

別表1 公益的機能別森林施業の実施基準を適用する区域

別表2 森林施業の方法を定める区域

林班	準林班	番号	枝番	混番	実測面積	水源の 涵養(標準 伐期齡+10)	山地 災害 防止等 (長伐期)	快適 環境 (長伐期)	保健 機能 (長伐期)	木材 生産 推進
2042	工	1	0	1	1.64					○
2042	工	1	0	2	0.06					○
2042	工	2	1	0	1.67					○
2042	工	2	2	0	2.12					○
2042	工	3	0	0	7.87	○				○
2042	工	4	0	0	2.6					○
2042	工	5	0	0	1.47					○
2042	才	1	0	1	0.1					○
2042	才	1	0	2	1.2					○
2042	才	2	0	1	0.1					
2042	才	2	0	2	1.45					○
2042	才	3	0	0	0.16					
2042	才	4	0	0	1.09					
2042	才	5	0	0	5.43					○
2042	才	6	0	0	4.2					○
2042	才	7	0	0	0.3					
2042	カ	1	0	0	1.27	○				○
2042	カ	2	0	0	5.86	○				○
2043	ア	1	0	0	7.04	○				○
2043	ア	2	0	0	4.05	○				○
2043	ア	3	0	0	10.1	○				
2043	イ	1	0	0	1.3	○				○
2043	イ	2	0	0	1.5	○				
2043	イ	3	0	0	4.19	○				○
2043	イ	4	0	0	1.92	○				
2043	イ	5	0	1	4.82	○				
2043	イ	5	0	2	0.2	○				
2043	ウ	1	0	0	9.65	○				○
2043	ウ	2	0	0	26.9	○				
2043	ウ	3	0	0	0.89	○				○
2043	ウ	4	0	0	0.59	○				○
2043	ウ	5	0	0	4.19	○				○
2043	ウ	6	0	0	2.51	○				○
2043	ウ	7	0	0	0.84	○				○
2043	工	1	0	0	1.26		○			○
2043	工	2	0	1	0.1	○				○
2043	工	2	0	2	0.53	○				○
2043	工	3	0	0	5.48	○				○
2043	工	4	0	0	3.8	○				○
2044	ア	1	0	0	2.36	○				○
2044	ア	2	0	0	2.18	○				○
2044	ア	3	0	0	3.4	○				○
2044	イ	1	0	0	2.94	○				○
2044	イ	2	0	0	1.63	○				○
2044	イ	3	0	0	2.4	○				○
2044	ウ	1	0	0	1.25	○				○
2044	ウ	2	0	0	1.74	○				○
2044	ウ	3	0	0	1.64	○				○
2044	ウ	4	0	0	2.51	○				○
2044	ウ	5	0	0	1.82	○				○
2044	ウ	6	0	0	2.01	○				○
2044	工	1	0	0	2.24	○				○
2044	工	2	0	0	6.42	○				○
2044	工	3	0	0	1.4	○				○

別表1 公益的機能別森林施業の実施基準を適用する区域

別表2 森林施業の方法を定める区域

林班	準林班	番号	枝番	混番	実測面積	水源の 涵養(標準 伐期齢+10)	山地 災害 防止等 (長伐期)	快適 環境 (長伐期)	保健 機能 (長伐期)	木材 生産 推進
2044	オ	1	0	0	3.26	○				○
2044	オ	2	0	0	5.59	○				○
2044	オ	3	0	0	1.79	○				○
2044	オ	4	0	0	0.07	○				○
2044	オ	5	0	0	1.58	○				○
2044	オ	6	0	0	1.52	○				○
2044	カ	1	0	0	2.5	○				○
2044	カ	2	0	0	2.17	○				○
2044	カ	3	0	0	3.6	○				○
2044	カ	4	0	0	1.75	○				○
2044	カ	5	0	0	2.79	○				○
2045	ア	1	1	0	0.1	○				○
2045	ア	1	2	0	0.47	○				○
2045	ア	2	0	0	0.03	○				○
2045	ア	3	0	0	0.05	○				○
2045	ア	4	0	0	0.1	○				○
2045	ア	5	0	0	0.2	○				○
2045	ア	6	0	0	12.56	○				○
2045	ア	7	0	0	0.05	○				○
2045	ア	8	0	0	0.51	○				○
2045	イ	1	0	0	2.6	○				○
2045	イ	2	0	0	2	○				○
2045	イ	3	0	0	2.14	○				○
2045	イ	4	0	0	1.36	○				○
2045	ウ	1	0	0	1.52	○				○
2045	ウ	2	0	0	1.38	○				○
2045	ウ	3	0	0	1.87	○				○
2045	ウ	4	0	0	1.5	○				○
2045	ウ	5	0	0	1.9	○				○
2045	エ	1	0	0	3.13	○				○
2045	エ	2	0	0	3.31	○				○
2045	オ	1	0	0	0.97	○				○
2045	オ	2	0	1	1.36	○				○
2045	オ	2	0	2	1.37	○				○
2045	オ	3	0	0	2.37	○				○
2045	カ	1	0	0	1.66	○				○
2045	カ	2	0	0	2.09	○				○
2045	カ	3	0	0	2.35	○				○
2045	キ	1	0	0	3.32	○				○
2045	キ	2	0	0	2.22	○				○
2045	ク	1	0	0	23.45	○				○
2045	ク	2	0	0	0.96	○				○
2046	ア	1	0	0	0.05	○				○
2046	ア	2	0	0	0.01	○				○
2046	ア	3	0	1	0.23	○				○
2046	ア	3	0	2	0.87	○				○
2046	ア	4	0	0	1.45	○				○
2046	ア	5	0	0	0.3	○				○
2046	ア	6	0	0	0.9	○				○
2046	ア	7	0	0	0.85	○				○
2046	ア	8	0	0	0.4	○				○
2046	イ	1	0	0	0.47	○				○
2046	イ	2	0	0	0.3	○				○
2046	イ	3	0	0	26	○				○

別表1 公益的機能別森林施業の実施基準を適用する区域

別表2 森林施業の方法を定める区域

林班	準林班	番号	枝番	混番	実測面積	水源の 涵養(標準 伐期齡+10)	山地 災害 防止等 (長伐期)	快適 環境 (長伐期)	保健 機能 (長伐期)	木材 生産 推進
2046	イ	4	0	0	0.93	○				○
2046	イ	5	0	0	0.5	○				○
2046	イ	6	0	0	0.74	○				○
2046	イ	7	0	0	0.26	○				○
2046	イ	8	0	0	0.49	○				○
2046	イ	9	0	0	0.72	○				○
2046	イ	10	0	0	0.48	○				○
2046	イ	11	0	0	0.9	○				○
2046	イ	12	1	0	0.4	○				○
2046	イ	12	2	0	0.6	○				○
2046	イ	13	0	0	1.4	○				○
2046	イ	14	0	0	0.6	○				○
2046	イ	15	0	0	0.6	○				○
2046	イ	16	0	0	0.93	○				○
2046	イ	17	0	0	0.05	○				○
2046	イ	18	0	0	0.15	○				○
2046	イ	19	0	0	0.01	○				○
2046	イ	20	0	0	3.4	○				○
2046	イ	21	0	1	0.07	○				○
2046	イ	21	0	2	0.03	○				○
2046	イ	23	0	0	0.05	○				○
2046	イ	24	0	0	0.05	○				○
2046	イ	25	0	0	0.8	○				○
2046	イ	27	1	0	0.3	○				○
2046	イ	27	2	0	0.05	○				○
2046	イ	28	0	1	0.12	○				○
2046	イ	28	0	2	0.05	○				○
2046	イ	29	0	0	1	○				○
2046	イ	30	0	0	2.21	○				○
2047	ア	1	0	0	1.97					○
2047	ア	2	0	0	1					○
2047	ア	3	0	0	1.78					○
2047	ア	4	0	0	1					○
2047	ア	5	0	0	2.12					○
2047	ア	6	0	0	0.2					○
2047	ア	7	0	1	0.24					○
2047	ア	7	0	2	0.11					○
2047	ア	8	0	1	0.02					○
2047	ア	8	0	2	0.03					○
2047	ア	9	0	0	0.03					○
2047	ア	10	0	0	2.08					○
2047	ア	12	0	0	0.39					○
2047	ア	13	0	0	0.36					○
2047	イ	1	0	0	0.68					○
2047	イ	2	0	0	0.05					○
2047	イ	3	0	0	0.85					○
2047	イ	4	0	0	1.2					○
2047	イ	5	0	0	3.3					○
2047	イ	6	0	0	19.4					○
2047	イ	7	0	0	0.7					○
2047	イ	8	0	0	0.1					○
2047	イ	9	0	0	0.38					○
2047	イ	10	0	0	1.2					○
2047	イ	11	0	1	0.72					○

別表1 公益的機能別森林施業の実施基準を適用する区域

別表2 森林施業の方法を定める区域

林班	準林班	番号	枝番	混番	実測面積	水源の 涵養(標準 伐期齡+10)	山地 災害 防止等 (長伐期)	快適 環境 (長伐期)	保健 機能 (長伐期)	木材 生産 推進
2047	イ	11	0	2	0.08					○
2047	イ	12	0	0	0.15					○
2047	イ	13	0	0	0.55					○
2047	イ	14	0	0	1.65					○
2047	イ	16	0	0	0.03					○
2047	イ	17	0	0	0.05					○
2047	イ	18	0	0	0.06					○
2047	イ	19	0	0	0.04					○
2047	イ	20	0	0	0.05					○
2047	ウ	1	0	0	0.2					○
2047	ウ	2	0	0	0.22					○
2047	ウ	3	0	0	0.15					○
2047	ウ	4	0	0	0.03					○
2047	ウ	5	0	0	0.06					○
2047	ウ	6	0	0	0.05					○
2047	ウ	7	0	0	0.25					○
2047	ウ	8	0	0	0.05					○
2047	ウ	9	0	0	0.03					○
2047	ウ	10	0	0	0.6					○
2047	ウ	11	0	0	0.2					○
2047	ウ	12	0	0	0.2					○
2047	ウ	13	0	0	0.38					○
2047	ウ	14	0	0	0.1					○
2047	ウ	15	0	0	0.2					○
2047	ウ	16	0	1	0.12					○
2047	ウ	16	0	2	0.28					○
2047	ウ	17	0	0	0.1					○
2047	ウ	18	0	0	0.4					○
2047	ウ	19	0	0	0.25					○
2047	ウ	20	0	0	0.55					○
2047	ウ	21	0	0	0.4					○
2047	ウ	22	0	0	0.15					○
2047	ウ	23	0	0	0.3					○
2047	ウ	24	0	0	0.1					○
2047	ウ	25	0	0	0.15					○
2047	ウ	26	0	1	0.6					○
2047	ウ	26	0	2	0.4					○
2047	ウ	27	0	0	0.7					○
2047	ウ	28	0	0	0.6					○
2047	ウ	29	0	0	1.21					○
2047	ウ	30	0	0	0.78					○
2047	ウ	31	0	0	0.14					○
2047	ウ	31	1	0	1.07					○
2047	ウ	32	0	0	0.4					○
2047	ウ	33	0	0	0.85					○
2047	エ	1	0	0	0.05					○
2047	エ	2	0	0	0.2					○
2047	エ	3	0	0	0.16					○
2047	エ	5	0	0	0.01					○
2047	エ	6	0	0	0.2					○
2047	エ	7	0	0	0.1					○
2047	エ	8	0	0	0.61					○
2047	エ	9	0	0	0.29					○
2047	エ	10	0	0	0.3					○

別表1 公益的機能別森林施業の実施基準を適用する区域

別表2 森林施業の方法を定める区域

林班	準林班	番号	枝番	混番	実測面積	水源の 涵養(標準 伐期齡+10)	山地 災害 防止等 (長伐期)	快適 環境 (長伐期)	保健 機能 (長伐期)	木材 生産 推進
2047	I	16	0	0	0.47	○				○
2047	I	17	0	0	0.15	○				○
2047	I	18	0	0	0.5					○
2047	I	19	0	0	0.1					○
2047	I	20	0	0	0.7					○
2047	I	21	0	1	0.2					○
2047	I	21	0	2	0.4					
2047	I	22	0	0	0.3					○
2047	I	23	0	0	0.4					○
2047	I	24	0	0	0.2					○
2047	I	25	0	0	0.2					○
2047	I	26	0	0	0.47					○
2047	I	27	0	0	0.3					○
2047	I	28	0	0	0.23					○
2047	I	29	0	0	0.5					○
2047	I	30	0	0	0.32					○
2047	I	31	0	0	0.32					○
2047	I	32	0	0	1.19					○
2047	I	33	0	0	0.03					○
2047	I	34	0	0	0.09					○
2047	I	35	0	0	0.4					
2047	I	39	0	0	0.4					○
2047	I	39	1	0	0.05					○
2047	I	40	0	0	0.23					○
2048	ア	1	0	0	0.07	○				
2048	ア	2	0	0	0.23	○				○
2048	ア	3	0	0	0.46	○				○
2048	ア	4	0	0	0.28	○				○
2048	ア	5	0	0	0.36	○				○
2048	ア	6	0	0	0.36	○				○
2048	ア	7	0	0	0.36	○				○
2048	ア	8	0	0	0.24	○				○
2048	ア	9	0	0	0.46	○				○
2048	ア	10	0	0	0.09	○				○
2048	ア	11	0	0	0.09	○				○
2048	ア	12	0	0	0.36	○				○
2048	ア	13	0	0	0.46	○				○
2048	ア	14	0	0	0.09	○				○
2048	ア	15	0	0	0.09	○				○
2048	ア	16	0	0	0.19	○				○
2048	ア	17	0	0	0.21	○				○
2048	ア	18	0	0	1.15	○				○
2048	ア	19	0	0	0.52	○				○
2048	ア	20	0	0	0.19	○				○
2048	ア	21	0	0	0.91	○				○
2048	ア	22	0	0	0.23	○				○
2048	ア	23	0	0	0.23	○				
2048	ア	24	0	0	0.19	○				
2048	ア	25	0	0	0.73	○				
2048	ア	26	0	0	1.77	○				○
2048	ア	26	1	0	0.42	○				
2048	ア	27	0	0	1.46	○				○
2048	ア	28	0	0	0.19	○				
2048	ア	29	0	0	0.09	○				○

別表1 公益的機能別森林施業の実施基準を適用する区域

別表2 森林施業の方法を定める区域

林班	準林班	番号	枝番	混番	実測面積	水源の 涵養(標準 伐期齢+10)	山地 災害 防止等 (長伐期)	快適 環境 (長伐期)	保健 機能 (長伐期)	木材 生産 推進
2048	ア	30	0	0	0.71	○				○
2048	ア	31	0	0	0.19	○				○
2048	ア	32	0	0	0.42	○				○
2048	ア	33	0	0	0.09	○				○
2048	ア	34	0	0	0.73	○				○
2048	ア	35	0	0	0.09	○				○
2048	ア	36	0	1	0.14	○				○
2048	ア	36	0	2	0.15	○				○
2048	ア	37	0	0	0.44	○				○
2048	ア	38	0	0	0.46	○				○
2048	ア	39	0	1	0.07	○				○
2048	ア	39	0	2	0.02	○				○
2048	ア	40	0	0	0.38	○				○
2048	ア	41	0	0	0.68	○				○
2048	ア	42	0	0	0.5	○				○
2048	ア	43	0	0	0.28	○				○
2048	ア	44	0	0	0.03	○				○
2048	ア	45	0	0	0.05	○				○
2048	ア	46	0	0	0.09	○				○
2048	ア	47	0	0	0.26	○				○
2048	ア	48	0	0	0.28					○
2048	ア	49	0	0	0.16					○
2048	ア	50	0	0	0.1					○
2048	ア	51	0	0	1.25					○
2048	ア	52	0	0	0.7					○
2048	ア	53	0	0	0.52					○
2048	ア	54	0	0	0.31					○
2048	ア	55	0	0	0.92					○
2048	ア	56	0	0	0.21					○
2048	ア	57	0	0	0.16					○
2048	ア	58	0	1	0.2	○				○
2048	ア	58	0	2	0.82	○				○
2048	ア	59	0	0	0.26					○
2048	ア	60	0	0	0.19					○
2048	ア	61	0	0	0.14	○				○
2048	ア	62	0	0	0.55					○
2048	ア	63	0	0	0.19	○				○
2048	ア	64	0	0	0.09	○				○
2048	ア	65	0	0	0.59	○				○
2048	ア	66	0	0	0.09	○				○
2048	ア	67	0	0	0.19	○				○
2048	ア	68	0	1	0.02	○				○
2048	ア	68	0	2	0.5	○				○
2048	ア	69	0	0	0.1	○				○
2048	ア	70	1	0	0.37					○
2048	ア	70	2	0	0.41					○
2048	ア	71	0	0	1.15	○				○
2048	ア	72	0	0	1.19	○				○
2048	ア	73	0	0	0.19	○				○
2048	ア	74	0	0	0.28	○				○
2048	ア	75	0	0	0.28	○				○
2048	ア	76	0	1	0.1	○				○
2048	ア	76	0	2	0.1	○				○
2048	ア	77	0	0	0.19	○				○

別表1 公益的機能別森林施業の実施基準を適用する区域

別表2 森林施業の方法を定める区域

林班	準林班	番号	枝番	混番	実測面積	水源の 涵養(標準 伐期齡+10)	山地 災害 防止等 (長伐期)	快適 環境 (長伐期)	保健 機能 (長伐期)	木材 生産 推進
2048	ア	78	0	0	0.76	○				○
2048	ア	79	0	0	0.28	○				○
2048	ア	80	0	0	0.09	○				○
2048	ア	81	0	0	0.26	○				○
2048	ア	82	0	0	1.25	○				○
2048	ア	83	0	0	0.49	○				○
2048	ア	84	0	0	0.78	○				○
2048	ア	85	0	0	1.25	○				○
2048	ア	86	0	0	0.57	○				○
2048	ア	87	0	0	0.4	○				○
2048	ア	88	0	0	0.49	○				○
2048	ア	89	0	0	0.21	○				○
2048	ア	90	1	0	3.07	○				○
2048	ア	90	2	0	0.88	○				○
2048	ア	91	0	0	0.14	○				○
2048	ア	92	0	0	0.16	○				○
2048	ア	93	0	0	0.7	○				○
2048	ア	94	0	0	0.1	○				○
2048	ア	95	0	0	0.09	○				○
2048	ア	96	0	0	0.16	○				○
2048	ア	97	0	0	0.21	○				○
2048	ア	98	0	0	0.02	○				○
2048	ア	99	0	0	0.07	○				○
2048	ア	100	0	0	0.88	○				○
2048	ア	101	0	0	0.13	○				○
2048	ア	102	0	0	0.3	○				○
2048	ア	103	0	0	1.04	○				○
2048	ア	104	0	0	0.28	○				○
2048	ア	105	0	0	0.06	○				○
2048	ア	106	0	0	0.16	○				○
2049	ア	1	0	0	0.25	○				○
2049	ア	4	0	0	0.08	○				○
2049	ア	5	0	0	0.14	○				○
2049	ア	6	0	0	0.02	○				○
2049	ア	7	0	0	0.02	○				○
2049	ア	8	0	0	0.05	○				○
2049	ア	9	0	0	0.05	○				○
2049	ア	10	0	0	0.05	○				○
2049	ア	11	0	0	0.05	○				○
2049	ア	12	0	0	0.13	○				○
2049	ア	13	0	0	0.43	○				○
2049	ア	14	0	0	0.4	○				○
2049	ア	15	0	0	0.48	○				○
2049	ア	17	0	0	0.92	○				○
2049	ア	18	0	0	0.15	○				○
2049	ア	19	0	0	0.21	○				○
2049	ア	20	0	0	2.1	○				○
2049	ア	21	0	0	0.05	○				○
2049	ア	22	0	0	0.35	○				○
2049	ア	23	0	0	1.15	○				○
2049	ア	24	0	0	0.2	○				○
2049	ア	25	0	0	0.11	○				○
2049	ア	26	0	0	0.75	○				○
2049	ア	27	0	0	0.4	○				○

別表1 公益的機能別森林施業の実施基準を適用する区域

別表2 森林施業の方法を定める区域

林班	準林班	番号	枝番	混番	実測面積	水源の 涵養(標準 伐期齢+10)	山地 災害 防止等 (長伐期)	快適 環境 (長伐期)	保健 機能 (長伐期)	木材 生産 推進
2049	ア	28	0	0	0.11	○				○
2049	ア	29	0	1	0.65	○				○
2049	ア	29	0	2	0.65	○				○
2049	ア	30	0	0	0.15	○				○
2049	ア	31	0	0	0.6	○				○
2049	ア	32	0	0	0.4	○				○
2049	ア	33	0	0	0.55	○				○
2049	ア	34	0	0	0.15	○				○
2049	ア	35	0	0	0.2	○				○
2049	ア	36	0	0	0.11	○				○
2049	ア	37	0	0	0.25	○				○
2049	ア	38	0	0	0.25	○				○
2049	ア	39	0	0	0.37	○				○
2049	ア	40	0	0	0.4	○				○
2049	ア	41	0	0	0.43	○				○
2049	ア	42	0	0	0.43	○				○
2049	ア	42	1	0	0.45	○				○
2049	ア	43	0	0	0.52	○				○
2049	ア	44	0	0	0.1	○				○
2049	ア	45	0	0	0.73	○				○
2049	ア	46	0	0	0.12	○				○
2049	ア	47	0	0	1.3	○				○
2049	ア	48	0	0	0.11	○				○
2049	ア	49	0	0	0.94	○				○
2049	ア	52	1	0	0.2	○				○
2049	ア	52	2	0	0.13	○				○
2049	イ	1	0	0	0.39	○				○
2049	イ	2	0	0	0.25	○				○
2049	イ	3	0	0	0.05	○				○
2049	イ	4	0	1	0.07					○
2049	イ	4	0	2	0.08					○
2049	イ	5	0	0	0.25					○
2049	イ	6	0	0	0.2					○
2049	イ	7	0	0	0.13					○
2049	イ	8	0	0	0.53					○
2049	イ	9	0	0	0.25					○
2049	イ	9	1	0	0.23					○
2049	イ	9	2	0	0.13					○
2049	イ	10	0	0	0.54					○
2049	イ	11	0	0	0.12					○
2049	イ	12	0	0	0.06					○
2049	イ	13	0	0	0.05					○
2049	イ	14	0	0	2.1					○
2049	イ	15	0	0	0.18					○
2049	イ	16	0	0	0.1					○
2049	イ	17	1	0	0.65					○
2049	イ	17	2	0	0.18					○
2049	イ	18	0	0	0.33					○
2049	イ	19	0	0	0.36					○
2049	イ	20	0	0	0.36					○
2049	イ	21	0	0	0.05					○
2049	イ	22	0	0	0.4	○				○
2049	イ	23	0	0	0.42					○
2049	イ	24	0	0	0.15					○

別表1 公益的機能別森林施業の実施基準を適用する区域

別表2 森林施業の方法を定める区域

林班	準林班	番号	枝番	混番	実測面積	水源の 涵養(標準 伐期齡+10)	山地 災害 防止等 (長伐期)	快適 環境 (長伐期)	保健 機能 (長伐期)	木材 生産 推進
2049	イ	25	0	0	0.59					○
2049	イ	26	0	0	0.36					○
2049	イ	27	0	0	0.02					○
2049	イ	29	0	0	0.15					○
2049	イ	30	0	0	0.29					○
2049	イ	32	0	0	1.55					○
2049	イ	33	0	0	0.5					○
2049	イ	36	0	0	0.83					○
2049	イ	37	0	0	0.33					○
2049	イ	39	0	0	0.04					○
2049	イ	40	0	0	0.79					○
2049	イ	41	0	0	0.2					○
2049	イ	42	0	0	0.39					○
2049	イ	44	0	0	0.8					○
2049	イ	45	0	1	0.1					○
2049	イ	46	0	0	0.03					○
2049	イ	47	0	1	0.35					○
2049	イ	47	0	2	0.35					○
2049	イ	48	0	0	1					○
2049	イ	49	0	0	0.36					○
2049	イ	50	0	0	0.15					○
2049	イ	51	0	0	0.39					○
2049	イ	52	0	0	0.9					○
2049	ウ	1	0	0	0.3	○				○
2049	ウ	2	0	0	0.14	○				○
2049	ウ	3	0	0	0.1	○				○
2049	ウ	4	0	0	0.42	○				○
2049	ウ	5	0	0	0.6	○				○
2049	ウ	6	0	0	0.19					○
2049	ウ	6	1	0	0.48					○
2049	ウ	7	0	0	0.08					○
2049	ウ	8	0	0	0.45					○
2049	ウ	9	0	0	1.55					○
2049	ウ	9	1	0	1.01					○
2049	ウ	10	0	1	0.24					○
2049	ウ	10	0	2	0.45					○
2049	ウ	11	0	0	0.24					○
2049	ウ	12	0	0	0.43					○
2049	ウ	13	0	0	4.89					○
2049	ウ	14	0	0	0.25					○
2049	ウ	15	0	0	0.12					○
2049	ウ	16	0	0	0.11	○				○
2049	ウ	17	0	0	0.1					○
2049	ウ	18	0	0	0.1					○
2049	ウ	19	0	0	0.15					○
2049	ウ	20	0	0	0.21					○
2049	ウ	21	0	0	0.03					○
2049	エ	1	0	0	0.77	○				○
2049	エ	2	0	0	0.3					○
2049	エ	3	0	0	0.25					○
2049	エ	4	0	1	0.18					○
2049	エ	4	0	2	0.1					○
2049	エ	5	0	1	0.31					○
2049	エ	5	0	2	0.19					○

別表1 公益的機能別森林施業の実施基準を適用する区域

別表2 森林施業の方法を定める区域

林班	準林班	番号	枝番	混番	実測面積	水源の 涵養(標準 伐期齡+10)	山地 災害 防止等 (長伐期)	快適 環境 (長伐期)	保健 機能 (長伐期)	木材 生産 推進
2049	Ⅰ	6	0	0	0.15					○
2049	Ⅰ	7	0	0	0.2					○
2049	Ⅰ	8	0	0	0.52					○
2049	Ⅰ	9	0	0	0.85					○
2049	Ⅰ	10	0	0	0.1					○
2049	Ⅰ	11	0	1	0.4					○
2049	Ⅰ	11	0	2	0.1					○
2049	Ⅰ	11	0	3	1.2					○
2049	Ⅰ	12	0	0	0.42					○
2049	Ⅰ	13	0	0	0.8					○
2049	Ⅰ	14	1	0	0.8					○
2049	Ⅰ	14	2	0	0.7					○
2050	ア	1	0	0	0.3	○				○
2050	ア	2	0	0	0.21	○				○
2050	ア	3	0	0	2.09	○				○
2050	ア	4	0	0	0.43	○				○
2050	ア	5	0	0	0.8	○				○
2050	ア	6	0	1	0.68	○				○
2050	ア	6	0	2	0.3	○				○
2050	ア	7	0	0	0.21	○				○
2050	ア	8	0	0	1.73	○				○
2050	ア	9	0	0	0.59	○				○
2050	イ	2	0	0	0.91	○				○
2050	イ	3	0	0	0.16	○				○
2050	イ	4	0	1	0.6	○				○
2050	イ	4	0	2	0.2	○				○
2050	イ	5	0	0	0.49	○				○
2050	イ	6	0	0	0.29	○				○
2050	イ	7	0	0	0.36	○				○
2050	イ	8	0	0	0.11	○				○
2050	イ	9	0	0	0.58	○				○
2050	イ	10	0	0	0.51	○				○
2050	イ	11	0	0	0.65	○				○
2050	イ	12	0	0	0.53	○				○
2050	イ	13	0	0	0.91	○				○
2050	イ	14	0	0	0.65	○				○
2050	イ	15	0	0	0.54	○				○
2050	イ	16	0	0	0.21	○				○
2050	イ	17	0	0	0.9	○				○
2050	ウ	1	0	0	0.11	○				○
2050	ウ	2	0	0	0.34	○				○
2050	ウ	3	0	0	0.64	○				○
2050	ウ	4	0	0	0.86	○				○
2050	ウ	5	0	0	0.55	○				○
2050	ウ	6	0	0	0.14	○				○
2050	ウ	7	0	0	0.51	○				○
2050	ウ	8	0	0	0.8	○				○
2050	ウ	9	0	0	0.42	○				○
2050	ウ	10	0	0	0.42	○				○
2050	ウ	11	0	0	0.52	○				○
2050	ウ	12	0	0	0.32	○				○
2050	ウ	13	0	0	0.48	○				○
2050	ウ	14	0	0	0.28	○				○
2050	ウ	15	0	0	0.41	○				○

別表1 公益的機能別森林施業の実施基準を適用する区域

別表2 森林施業の方法を定める区域

林班	準林班	番号	枝番	混番	実測面積	水源の 涵養(標準 伐期齢+10)	山地 災害 防止等 (長伐期)	快適 環境 (長伐期)	保健 機能 (長伐期)	木材 生産 推進
2050	ウ	16	0	0	0.32	○				○
2050	ウ	17	0	1	1.2	○				○
2050	ウ	17	0	2	0.5	○				○
2050	ウ	18	0	0	0.21	○				○
2050	ウ	19	0	0	0.91	○				○
2050	ウ	20	0	0	0.65	○				○
2050	ウ	21	1	0	0.21	○				○
2050	ウ	22	0	0	0.26	○				○
2050	ウ	23	0	0	1.28	○				○
2050	ウ	24	0	0	0.42	○				○
2050	ウ	25	0	0	0.96	○				○
2050	ウ	26	0	0	0.81	○				○
2050	ウ	27	0	0	0.21	○				○
2050	ウ	28	0	0	0.19	○				○
2050	ウ	29	0	0	0.82	○				○
2050	ウ	30	0	0	0.42	○				○
2050	ウ	31	0	0	0.13	○				○
2050	エ	1	0	0	0.06	○				○
2050	エ	2	0	0	0.03	○				○
2050	エ	3	0	0	0.11	○				○
2050	エ	4	0	0	0.03	○				○
2050	エ	5	0	0	0.55	○				○
2050	エ	6	0	0	0.16	○				○
2050	エ	7	0	0	0.13	○				○
2050	エ	8	0	0	0.45	○				○
2050	エ	9	0	0	0.42	○				○
2050	エ	10	0	0	1.2	○				○
2050	エ	11	0	0	0.13	○				○
2050	エ	12	0	0	0.42	○				○
2050	エ	13	0	0	0.1	○				○
2050	エ	14	1	1	0.32	○				○
2050	エ	14	1	2	3.77	○				○
2050	エ	14	1	3	0.64	○				○
2050	エ	14	2	0	0.08	○				○
2050	エ	15	0	0	0.34	○				○
2050	エ	16	0	0	0.27	○				○
2050	エ	17	0	0	0.22	○				○
2050	エ	18	0	0	0.32	○				○
2050	エ	19	0	0	0.42	○				○
2050	エ	20	0	0	0.32	○				○
2050	オ	1	0	0	1.07	○				○
2050	オ	2	0	0	0.13	○				○
2050	オ	3	0	0	0.55	○				○
2050	オ	4	0	0	1.08	○				○
2050	オ	5	0	0	0.75	○				○
2050	オ	6	0	0	0.6	○				○
2050	オ	7	0	0	0.73	○				○
2050	オ	8	0	0	0.36	○				○
2050	オ	9	0	0	0.17	○				○
2050	オ	10	0	0	0.35	○				○
2050	オ	11	0	0	0.42	○				○
2050	オ	12	0	0	0.83	○				○
2050	オ	13	0	0	8.8	○				○
2050	オ	14	0	1	0.42	○				○

別表1 公益的機能別森林施業の実施基準を適用する区域

別表2 森林施業の方法を定める区域

林班	準林班	番号	枝番	混番	実測面積	水源の 涵養(標準 伐期齡+10)	山地 災害 防止等 (長伐期)	快適 環境 (長伐期)	保健 機能 (長伐期)	木材 生産 推進
2050	才	14	0	2	0.42	○				○
2050	才	15	0	0	0.38	○				○
2050	才	16	0	0	0.42	○				
2050	才	17	0	0	0.36	○				○
2050	力	1	0	1	0.85					○
2050	力	1	0	2	0.49					○
2050	力	2	0	0	0.84				○	○
2050	力	3	0	0	0.5				○	○
2050	力	4	0	0	0.59	○				○
2050	力	5	0	1	0.51				○	○
2050	力	5	0	2	2.04				○	○
2050	力	6	0	0	0.43	○				○
2050	力	7	0	1	1.4	○				○
2050	力	7	0	2	0.15	○				○
2050	力	8	0	0	0.63				○	
2050	力	9	0	0	0.9	○				
2050	力	10	0	1	0.75	○				○
2050	力	10	0	2	0.06	○				○
2050	キ	1	0	0	4.05				○	○
2050	キ	2	0	0	0.47				○	○
2050	キ	3	1	0	1.08				○	○
2050	キ	3	2	0	0.48				○	○
2050	キ	4	0	0	3.74				○	○
2050	キ	5	0	0	0.49				○	○
2050	キ	6	0	0	0.03	○				○
2050	キ	7	0	1	0.25	○				○
2050	キ	7	0	2	0.17	○				○
2050	キ	8	0	0	0.49				○	○
2050	キ	9	0	0	0.64				○	○
2050	キ	10	0	0	0.74	○				○
2050	キ	11	0	0	1.03				○	○
2050	キ	12	0	1	0.22	○				○
2050	キ	12	0	2	0.29	○				
2050	キ	13	0	0	0.86				○	○
2050	キ	14	0	0	0.62				○	○
2050	キ	15	0	0	0.56	○				○
2050	キ	16	1	0	0.67				○	
2050	キ	16	2	0	0.17				○	○
2050	キ	17	1	0	0.52				○	○
2050	キ	17	2	0	2.83				○	○
2050	キ	18	0	0	0.9				○	○
2050	ク	1	0	0	0.2				○	○
2050	ク	2	1	0	1.36				○	○
2050	ク	2	2	0	0.27				○	○
2050	ク	3	0	0	0.7				○	○
2050	ク	4	0	1	0.19	○				
2050	ク	4	0	2	0.35	○				○
2050	ク	5	0	0	0.62	○				
2050	ク	6	0	0	0.73	○				○
2050	ク	7	0	1	0.41	○				○
2050	ク	7	0	2	0.4	○				○
2050	ク	8	0	0	0.37	○				○
2050	ク	9	0	0	0.16	○				○
2050	ク	10	0	0	0.32	○				○

別表1 公益的機能別森林施業の実施基準を適用する区域

別表2 森林施業の方法を定める区域

林班	準林班	番号	枝番	混番	実測面積	水源の 涵養(標準 伐期齡+10)	山地 災害 防止等 (長伐期)	快適 環境 (長伐期)	保健 機能 (長伐期)	木材 生産 推進
2050	ク	11	0	0	0.16	○				○
2050	ク	12	1	0	0.2	○				○
2050	ク	12	2	0	0.31	○				○
2050	ク	13	0	0	3.49	○				
2050	ク	14	0	1	0.1	○				
2050	ク	14	0	2	0.35	○				○
2051	ア	2	1	0	0.5	○				○
2051	ア	2	2	0	0.97	○				○
2051	ア	3	0	1	0.06	○				○
2051	ア	3	0	2	0.07	○				○
2051	ア	4	1	0	1.45	○				○
2051	ア	4	2	0	0.16	○				
2051	ア	4	3	0	0.28	○				○
2051	ア	6	0	0	0.53	○				○
2051	ア	7	0	0	0.11					○
2051	ア	8	0	0	1.14	○				○
2051	ア	9	0	0	1.47	○				○
2051	ア	10	0	0	1.16	○				○
2051	ア	11	0	0	0.47	○				○
2051	ア	12	0	0	0.9	○				○
2051	ア	13	0	0	0.5	○				○
2051	ア	14	0	0	0.4	○				○
2051	ア	15	0	0	0.53	○				
2051	ア	16	0	0	0.07	○				○
2051	ア	17	0	0	0.1	○				○
2051	ア	18	0	0	0.07	○				○
2051	ア	19	0	0	1.47	○				○
2051	ア	20	0	0	0.78	○				○
2051	イ	1	0	0	0.14	○				○
2051	イ	1	1	0	0.5	○				○
2051	イ	2	0	0	1.47					○
2051	イ	3	0	0	0.84					○
2051	イ	4	0	0	1.05					○
2051	イ	5	0	0	0.44					
2051	イ	6	0	0	0.18					○
2051	イ	7	0	0	0.64					○
2051	イ	8	0	0	0.48					○
2051	イ	9	1	0	0.2					○
2051	イ	9	2	0	0.28					
2051	イ	9	3	0	0.91					○
2051	イ	9	4	0	0.45					
2051	イ	10	0	0	0.45					○
2051	イ	11	0	0	0.43	○				
2051	イ	12	0	0	0.2	○				○
2051	イ	13	0	0	0.22	○				○
2051	イ	14	0	0	1.37	○				○
2051	イ	15	0	0	0.93	○				○
2051	イ	16	0	0	0.51	○				
2051	ウ	1	0	0	0.17					○
2051	ウ	2	0	0	0.17					○
2051	ウ	3	0	0	1.32					○
2051	ウ	4	0	0	0.12					○
2051	ウ	5	0	0	0.11					○
2051	ウ	6	0	0	0.15					○

別表1 公益的機能別森林施業の実施基準を適用する区域

別表2 森林施業の方法を定める区域

林班	準林班	番号	枝番	混番	実測面積	水源の 涵養(標準 伐期齡+10)	山地 災害 防止等 (長伐期)	快適 環境 (長伐期)	保健 機能 (長伐期)	木材 生産 推進
2051	ウ	7	0	0	0.54	○				
2051	ウ	8	0	0	0.57	○				○
2051	ウ	9	0	0	0.54	○				○
2051	ウ	10	0	0	0.07	○				
2051	ウ	11	0	0	0.48	○				○
2051	ウ	12	0	0	0.11					○
2051	ウ	13	0	0	0.69					○
2051	ウ	14	0	0	0.66					○
2051	ウ	15	0	0	0.19					○
2051	ウ	16	0	0	0.08					○
2051	ウ	18	0	0	0.18					○
2051	ウ	19	0	0	0.13					○
2051	ウ	20	0	0	33.78	○				
2051	ウ	21	0	0	0.22	○				
2051	ウ	22	0	0	0.22	○				○
2051	ウ	23	0	0	0.12	○				○
2051	ウ	24	0	0	0.08					○
2051	ウ	25	0	0	0.09					○
2051	ウ	26	0	0	0.48					○
2051	ウ	27	0	0	0.18					○
2051	ウ	28	0	0	0.07					○
2051	ウ	29	0	0	0.14					○
2051	エ	1	0	0	0.08					○
2051	エ	2	0	0	0.08					○
2051	エ	3	0	1	0.25					○
2051	エ	3	0	2	0.25					○
2051	エ	4	0	0	0.03	○				○
2051	エ	5	0	0	18.36	○				
2051	エ	6	0	0	0.03	○				○
2051	エ	7	0	0	1					○
2051	オ	1	0	0	0.07	○				
2051	オ	2	1	0	0.35					○
2051	オ	2	2	0	0.7					○
2051	オ	3	1	0	0.91					○
2051	オ	3	2	0	2.12					○
2051	オ	3	3	0	3.69					○
2051	オ	4	0	1	0.05					○
2051	オ	5	0	0	0.16					○
2051	オ	6	0	1	0.3					
2051	オ	6	0	2	1.01					○
2051	オ	7	0	1	0.14					○
2051	オ	7	0	2	0.06					○
2051	オ	8	0	0	0.13					○
2051	オ	9	0	0	0.12					○
2051	オ	10	0	0	0.06					○
2051	オ	11	0	0	0.11					○
2051	オ	12	0	0	0.07					○
2051	オ	13	0	0	0.13					○
2051	オ	14	0	0	0.11					
2051	オ	15	0	0	0.12	○				
2052	ア	1	0	1	0.36	○				
2052	ア	1	0	2	0.15	○				
2052	ア	2	0	0	2.24	○				○
2052	ア	3	0	0	1.61	○				○

別表1 公益的機能別森林施業の実施基準を適用する区域

別表2 森林施業の方法を定める区域

林班	準林班	番号	枝番	混番	実測面積	水源の 涵養(標準 伐期齢+10)	山地 災害 防止等 (長伐期)	快適 環境 (長伐期)	保健 機能 (長伐期)	木材 生産 推進
2052	ア	4	0	0	0.14	○				
2052	ア	5	0	1	0.37	○				○
2052	ア	5	0	2	0.32	○				○
2052	ア	6	0	0	1.38	○				○
2052	ア	6	1	0	0.08	○				○
2052	ア	7	0	0	0.24	○				○
2052	イ	1	0	0	0.21	○				
2052	イ	2	0	0	0.12	○				
2052	イ	3	0	0	0.17	○				
2052	イ	4	0	0	0.5	○				○
2052	イ	6	0	0	0.3	○				○
2052	イ	7	1	0	0.05	○				○
2052	イ	7	2	0	1	○				○
2052	イ	7	3	0	1	○				
2052	イ	7	4	0	0.35	○				○
2052	イ	8	0	0	0.3	○				○
2052	イ	9	0	0	0.73	○				○
2052	イ	10	0	0	0.25	○				
2052	イ	11	0	0	1.04	○				○
2052	イ	12	0	0	0.76	○				○
2052	イ	13	0	0	1.01	○				○
2052	イ	14	0	0	0.06	○				○
2052	イ	15	0	0	0.1	○				○
2052	イ	16	0	0	0.07	○				○
2052	イ	17	0	0	0.11	○				○
2052	ウ	1	0	0	0.31	○				○
2052	ウ	2	0	0	0.22	○				○
2052	ウ	3	0	0	0.27	○				○
2052	ウ	4	0	0	0.15	○				○
2052	ウ	5	0	1	0.11	○				○
2052	ウ	5	0	2	0.1	○				○
2052	ウ	6	0	0	0.51	○				○
2052	ウ	7	0	0	0.03	○				○
2052	ウ	8	0	0	0.12	○				○
2052	ウ	9	0	0	0.43	○				○
2052	ウ	10	0	0	0.43	○				○
2052	ウ	10	1	0	0.27	○				○
2052	ウ	11	0	0	0.08	○				○
2052	ウ	12	0	0	0.07	○				○
2052	ウ	13	0	0	1.61	○				○
2052	ウ	14	0	0	1.18	○				
2052	ウ	15	0	0	0.59	○				○
2052	ウ	16	0	0	0.43	○				○
2052	ウ	17	0	0	3	○				○
2052	ウ	18	0	0	9.83	○				
2052	ウ	19	0	0	0.65	○				○
2052	ウ	20	0	1	0.56	○				○
2052	ウ	20	0	2	0.83	○				○
2052	ウ	21	0	0	1.07	○				○
2052	ウ	22	0	0	0.55	○				
2052	ウ	23	0	0	1.39	○				○
2052	ウ	24	0	0	0.48	○				○
2052	ウ	25	0	0	0.22	○				○
2052	ウ	26	0	0	3.21	○				

別表1 公益的機能別森林施業の実施基準を適用する区域

別表2 森林施業の方法を定める区域

林班	準林班	番号	枝番	混番	実測面積	水源の 涵養(標準 伐期齢+10)	山地 災害 防止等 (長伐期)	快適 環境 (長伐期)	保健 機能 (長伐期)	木材 生産 推進
2052	ウ	27	0	0	0.86	○				
2052	ウ	28	0	0	0.86	○				○
2052	ウ	29	0	0	0.86	○				○
2052	ウ	30	0	0	0.41	○				
2052	ウ	31	0	0	0.07	○				
2052	ウ	32	0	0	0.76	○				○
2052	ウ	33	0	0	0.43	○				
2052	ウ	34	0	0	0.15	○				
2052	ウ	35	1	0	0.21	○				○
2052	ウ	35	2	0	0.21	○				○
2052	ウ	36	0	0	0.17	○				
2053	ア	1	0	0	0.27	○				○
2053	ア	2	0	0	0.1	○				○
2053	ア	3	0	0	0.07	○				○
2053	ア	4	0	0	0.42	○				○
2053	ア	5	0	0	0.25	○				
2053	ア	6	0	0	2.33	○				○
2053	ア	6	1	0	0.6	○				○
2053	ア	7	0	0	0.9	○				○
2053	ア	8	0	0	0.32	○				○
2053	ア	8	1	0	0.07	○				○
2053	ア	9	0	0	1.4	○				○
2053	ア	10	0	0	0.06	○				
2053	ア	11	0	0	0.03	○				
2053	ア	12	0	0	0.01	○				○
2053	ア	13	0	0	1.1	○				○
2053	イ	1	1	0	1.4	○				○
2053	イ	1	2	0	1.17	○				○
2053	イ	2	0	0	0.17	○				○
2053	イ	3	0	0	0.3	○				○
2053	イ	4	0	0	0.65	○				○
2053	イ	5	0	0	0.84	○				○
2053	イ	6	0	0	0.26	○				○
2053	イ	7	0	0	0.74	○				○
2053	イ	8	1	0	1.5	○				○
2053	イ	8	2	0	0.51	○				○
2053	イ	8	3	0	0.99	○				○
2053	イ	9	0	0	0.25	○				○
2053	イ	10	1	0	0.55	○				○
2053	イ	10	2	0	0.45	○				○
2053	イ	10	3	0	0.14	○				○
2053	イ	11	0	0	0.07	○				○
2053	イ	12	0	0	0.12	○				○
2053	イ	13	0	0	0.07	○				○
2053	イ	14	0	1	0.2	○				○
2053	イ	14	0	2	0.32	○				○
2053	イ	16	0	1	0.29	○				○
2053	イ	16	0	2	0.66	○				○
2053	イ	17	0	0	1.99	○				
2053	イ	18	0	0	1.1	○				○
2053	イ	19	0	0	0.3	○				○
2053	イ	20	1	0	0.34	○				○
2053	イ	20	2	0	0.61	○				○
2053	イ	20	3	0	1.15	○				○

別表1 公益的機能別森林施業の実施基準を適用する区域

別表2 森林施業の方法を定める区域

林班	準林班	番号	枝番	混番	実測面積	水源の 涵養(標準 伐期齡+10)	山地 災害 防止等 (長伐期)	快適 環境 (長伐期)	保健 機能 (長伐期)	木材 生産 推進
2053	イ	20	4	0	0.23	○				○
2053	イ	21	0	0	0.53	○				○
2053	ウ	1	0	0	0.2	○				○
2053	ウ	2	0	0	0.14	○				○
2053	ウ	3	0	0	0.13	○				○
2053	ウ	4	0	0	0.4	○				○
2053	ウ	5	0	0	0.03	○				○
2053	ウ	6	0	0	0.18	○				○
2053	ウ	7	0	1	1	○				○
2053	ウ	7	0	2	0.4	○				○
2053	ウ	8	0	0	0.35	○				○
2053	ウ	9	0	0	0.12	○				○
2053	ウ	10	0	0	0.65	○				○
2053	ウ	11	0	0	0.45	○				○
2053	ウ	12	0	0	0.51	○				○
2053	ウ	13	0	0	0.04	○				○
2053	ウ	14	0	0	0.12	○				○
2053	ウ	15	0	0	1.9	○				○
2053	ウ	16	0	0	1.6	○				○
2053	ウ	17	0	0	0.7	○				○
2053	ウ	18	0	0	2.2	○				○
2053	エ	1	0	0	0.5	○				○
2053	エ	2	0	0	15.75	○				○
2053	エ	3	0	0	2	○				○
2054	ア	1	0	1	0.08	○				○
2054	ア	1	0	2	0.08	○				○
2054	ア	2	0	0	0.1	○				○
2054	ア	3	0	0	0.1	○				○
2054	ア	4	0	0	0.08	○				○
2054	ア	5	0	0	0.13	○				○
2054	ア	15	0	0	0.67	○				○
2054	ア	16	0	0	0.18	○				○
2054	ア	17	1	0	0.38	○				○
2054	ア	17	2	0	0.07	○				○
2054	ア	18	0	0	0.1	○				○
2054	ア	21	0	0	5.83	○				○
2054	ア	24	0	0	0.16	○				○
2054	ア	25	0	0	0.1	○				○
2054	ア	26	0	1	0.1	○				○
2054	ア	26	0	2	0.3	○				○
2054	ア	27	0	0	0.13	○				○
2054	ア	28	0	0	0.5	○				○
2054	ア	29	0	0	0.1	○				○
2054	ア	30	0	0	0.11	○				○
2054	ア	31	0	0	0.34	○				○
2054	ア	32	0	0	0.12	○				○
2054	ア	33	1	0	0.8	○				○
2054	ア	33	2	0	4.79	○				○
2054	ア	33	3	0	0.1	○				○
2054	ア	35	0	0	0.17	○				○
2054	ア	36	0	0	0.07	○				○
2054	ア	37	0	0	0.55	○				○
2054	ア	38	0	0	4.81	○				○
2054	ア	39	0	0	0.85	○				○

別表1 公益的機能別森林施業の実施基準を適用する区域

別表2 森林施業の方法を定める区域

林班	準林班	番号	枝番	混番	実測面積	水源の 涵養(標準 伐期齢+10)	山地 災害 防止等 (長伐期)	快適 環境 (長伐期)	保健 機能 (長伐期)	木材 生産 推進
2054	ア	40	0	0	0.5	○				
2054	ア	41	0	0	0.1	○				○
2054	ア	42	1	0	1.32	○				○
2054	ア	42	2	0	0.03	○				
2054	ア	43	0	0	0.7	○				
2054	ア	44	0	0	0.01	○				○
2054	ア	45	1	0	0.32	○				○
2054	ア	45	2	0	0.09	○				○
2054	ア	46	0	0	0.06	○				○
2054	ア	47	0	0	0.05	○				○
2054	ア	48	0	0	0.05	○				○
2054	ア	49	0	0	7	○				○
2054	ア	50	0	0	38.88	○				
2054	ア	51	0	0	2.3	○				○
2054	ア	52	0	0	0.43	○				○
2054	ア	53	0	0	0.02	○				
2054	ア	54	0	0	0.34	○				○
2054	ア	55	1	1	18.82	○				
2054	ア	55	1	2	2.33	○				
2054	ア	55	2	0	0.11	○				○
2054	ア	56	0	0	0.25	○				○
2054	ア	57	0	0	0.5	○				
2054	ア	58	0	1	0.09	○				○
2054	ア	58	0	2	0.09	○				○
2054	ア	59	0	0	0.02	○				○
2055	ア	1	0	1	0.3	○				○
2055	ア	1	0	2	1.9	○				
2055	ア	2	0	0	0.32	○				○
2055	ア	3	0	0	0.07	○				○
2055	ア	4	0	0	0.02	○				
2055	ア	5	1	0	0.21	○				○
2055	ア	5	2	0	0.89	○				○
2055	ア	6	0	0	0.15	○				○
2055	ア	7	0	1	1.16	○				○
2055	ア	7	0	2	0.68					
2055	ア	8	0	0	0.04					○
2055	ア	9	0	0	0.03					○
2055	イ	1	0	0	0.1	○				
2055	イ	2	1	0	0.2	○				○
2055	イ	2	2	1	7.39	○				○
2055	イ	2	2	2	0.51	○				○
2055	イ	3	0	0	0.5	○				○
2055	イ	4	0	0	0.34	○				○
2055	イ	5	0	0	0.96	○				○
2055	イ	6	0	0	0.1	○				○
2055	イ	7	0	0	0.12	○				○
2055	ウ	1	1	0	1.47	○				○
2055	ウ	1	2	0	0.75	○				
2055	ウ	2	0	0	0.19	○				○
2055	ウ	3	2	0	0.46	○				○
2055	ウ	3	4	0	0.65	○				○
2055	ウ	4	0	0	0.52	○				○
2055	ウ	5	1	0	0.31	○				○
2055	ウ	6	0	0	1.15	○				○

別表1 公益的機能別森林施業の実施基準を適用する区域

別表2 森林施業の方法を定める区域

林班	準林班	番号	枝番	混番	実測面積	水源の 涵養(標準 伐期齡+10)	山地 災害 防止等 (長伐期)	快適 環境 (長伐期)	保健 機能 (長伐期)	木材 生産 推進
2055	ウ	7	0	0	1.4	○				○
2055	ウ	8	0	0	0.65	○				○
2055	ウ	9	0	0	1.26	○				
2055	ウ	10	1	0	0.8	○				○
2055	ウ	10	2	0	0.31	○				
2055	ウ	11	0	0	1.84	○				
2055	ウ	12	0	0	0.05	○				○
2055	ウ	13	0	0	1.1	○				
2055	ウ	14	0	0	1.61	○				
2055	エ	1	0	0	0.15	○				○
2055	エ	2	0	0	0.45	○				○
2055	エ	3	0	0	0.41	○	○			○
2055	エ	4	0	0	0.16	○				○
2055	エ	5	0	0	0.17	○				○
2055	エ	6	0	0	0.08	○				○
2055	エ	7	0	1	0.3	○				○
2055	エ	7	0	2	0.3	○				○
2055	エ	8	0	0	3.07	○				
2055	エ	9	0	0	0.08		○			○
2055	エ	10	0	1	0.45		○			○
2055	エ	10	0	2	0.22		○			○
2055	オ	1	0	1	0.16	○				○
2055	オ	2	0	0	0.49	○				
2055	オ	3	0	0	0.13	○				○
2055	オ	4	0	0	0.02	○				○
2055	オ	5	0	1	0.04	○				○
2055	オ	5	0	2	0.03	○				○
2055	オ	6	0	0	0.13	○				○
2055	オ	7	1	0	0.16	○				○
2055	オ	7	2	0	0.16	○				
2055	オ	8	0	1	0.32	○				
2055	オ	8	0	2	0.13	○				
2055	オ	9	0	0	0.5	○				
2055	オ	10	1	0	0.35	○				○
2055	オ	10	2	0	0.25	○				
2055	オ	11	0	0	4.54	○				
2056	ア	1	0	0	0.17					○
2056	ア	2	0	0	0.1					○
2056	ア	3	0	0	0.08					○
2056	ア	4	0	0	0.13					○
2056	ア	5	0	0	0.35					○
2056	ア	6	0	0	0.3					○
2056	ア	7	0	0	0.18					○
2056	ア	8	0	0	0.41	○				○
2056	ア	9	0	0	0.28					○
2056	ア	10	0	0	0.52					○
2056	ア	11	0	0	0.08	○				○
2056	ア	12	0	1	0.1	○				○
2056	ア	12	0	2	0.08	○				○
2056	ア	13	0	1	0.2	○				○
2056	ア	13	0	2	0.35					○
2056	ア	14	0	0	0.05	○				○
2056	ア	15	0	0	0.08					○
2056	ア	16	0	0	0.24					○

別表1 公益的機能別森林施業の実施基準を適用する区域

別表2 森林施業の方法を定める区域

林班	準林班	番号	枝番	混番	実測面積	水源の 涵養(標準 伐期齡+10)	山地 災害 防止等 (長伐期)	快適 環境 (長伐期)	保健 機能 (長伐期)	木材 生産 推進
2056	ア	17	0	0	0.15					○
2056	ア	18	0	0	0.39	○				○
2056	ア	19	0	0	0.3	○				○
2056	ア	20	0	0	0.2	○				○
2056	ア	21	0	0	0.04	○				○
2056	ア	22	0	0	0.24	○				○
2056	ア	23	0	0	0.14	○				○
2056	ア	24	0	0	0.67		○			○
2056	ア	25	0	0	0.2	○				○
2056	ア	26	0	0	0.16	○				○
2056	ア	27	0	0	1.58		○			○
2056	ア	28	0	0	0.2	○				○
2056	イ	1	0	0	0.24	○				○
2056	イ	2	0	0	0.48	○				○
2056	イ	3	0	0	0.1	○				○
2056	イ	4	0	0	0.3	○				○
2056	イ	5	0	0	0.18	○				○
2056	イ	6	0	0	1.6	○				○
2056	イ	7	0	0	2.51		○			○
2056	イ	8	0	0	2.47		○			○
2056	ウ	1	0	0	0.2	○				○
2056	ウ	2	0	0	0.48	○				○
2056	ウ	3	0	0	0.61		○			○
2056	ウ	4	1	0	1.66	○				○
2056	ウ	4	2	0	0.7	○				○
2056	ウ	5	0	1	0.1	○				○
2056	ウ	5	0	2	0.23	○				○
2056	ウ	6	0	0	1.22	○				○
2056	ウ	7	0	0	1.74	○				○
2056	ウ	8	0	0	0.06	○				○
2056	ウ	9	0	0	7.29	○				○
2056	ウ	10	0	0	0.02	○				○
2056	ウ	11	0	0	0.02	○				○
2056	ウ	12	0	0	0.03	○				○
2056	ウ	13	0	0	0.04	○				○
2056	ウ	14	0	0	0.02	○				○
2056	ウ	15	0	0	0.09	○				○
2056	ウ	16	0	0	0.18	○				○
2056	エ	1	0	0	0.44		○			○
2056	エ	2	0	0	0.28	○				○
2056	エ	3	1	0	1	○				○
2056	エ	3	2	0	1	○				○
2056	エ	4	0	0	0.7	○				○
2056	エ	5	0	0	0.35	○				○
2056	エ	6	0	1	4.05	○				○
2056	エ	6	0	2	1.83	○				○
2056	エ	7	0	0	0.08	○				○
2056	エ	8	0	0	3.5	○				○
2056	エ	9	0	0	3.86	○				○
2056	エ	11	0	0	2.02	○				○
2056	エ	12	0	0	0.34	○				○
2056	エ	13	0	0	0.1	○				○
2056	エ	14	0	0	0.56		○			○
2056	オ	1	0	0	0.36	○				○

別表1 公益的機能別森林施業の実施基準を適用する区域

別表2 森林施業の方法を定める区域

林班	準林班	番号	枝番	混番	実測面積	水源の 涵養(標準 伐期齡+10)	山地 災害 防止等 (長伐期)	快適 環境 (長伐期)	保健 機能 (長伐期)	木材 生産 推進
2056	オ	1	1	0	0.3	○				○
2056	オ	2	0	0	0.17		○			○
2056	オ	3	0	0	0.25		○			○
2056	オ	4	1	0	0.08		○			○
2056	オ	4	2	0	0.11		○			○
2056	オ	5	0	0	0.33		○			○
2056	オ	6	0	0	2.3		○			○
2056	オ	7	0	0	0.14		○			○
2056	オ	8	0	0	0.05	○				○
2056	オ	9	0	0	0.03	○				○
2056	オ	10	0	0	0.04	○				○
2056	オ	11	0	0	0.68		○			○
2056	オ	12	0	0	0.71	○				○
2056	オ	13	1	0	4.37	○				○
2056	オ	13	2	0	0.67	○				
2056	オ	13	3	0	1.96	○				
2056	オ	14	0	1	0.82	○				○
2056	オ	14	0	2	0.82	○				○
2056	オ	15	0	0	19.88	○				
2057	ア	1	0	0	2.44	○				○
2057	ア	2	0	0	2.61	○				○
2057	ア	3	0	0	2.35	○				○
2057	ア	4	0	0	0.13	○				○
2057	ア	5	0	0	0.51	○				○
2057	ア	6	0	0	0.36	○				○
2057	ア	7	0	0	0.21	○				○
2057	イ	1	0	0	0.42		○			○
2057	イ	2	0	0	0.25	○				
2057	イ	3	0	0	0.7	○				○
2057	イ	4	0	0	0.38		○			○
2057	イ	5	0	0	0.7		○			○
2057	イ	6	0	0	0.05	○				○
2057	イ	7	0	0	0.86		○			○
2057	イ	8	0	0	0.71		○			○
2057	イ	9	0	0	0.7	○				○
2057	イ	10	0	1	0.3		○			○
2057	イ	10	0	2	0.1	○				
2057	イ	11	0	0	0.07	○				
2057	ウ	1	0	0	0.86		○			○
2057	ウ	2	0	0	0.65	○				○
2057	ウ	3	0	1	0.1	○				○
2057	ウ	3	0	2	0.1		○			○
2057	ウ	4	0	0	1	○				○
2057	ウ	5	0	1	0.1	○				○
2057	ウ	5	0	2	0.5	○				○
2057	ウ	6	0	0	1.23		○			○
2057	ウ	7	0	1	0.1	○				○
2057	ウ	7	0	2	0.1	○				○
2057	ウ	8	0	0	0.53		○			○
2057	ウ	9	0	0	0.25	○				○
2057	ウ	10	0	0	0.3	○				○
2057	エ	1	0	0	0.04	○				
2057	エ	2	0	0	0.3	○				○
2057	エ	3	0	0	0.88	○				○

別表1 公益的機能別森林施業の実施基準を適用する区域

別表2 森林施業の方法を定める区域

林班	準林班	番号	枝番	混番	実測面積	水源の 涵養(標準 伐期齡+10)	山地 災害 防止等 (長伐期)	快適 環境 (長伐期)	保健 機能 (長伐期)	木材 生産 推進
2057	工	4	0	0	0.43		○			○
2057	工	5	1	0	1.5		○			○
2057	工	5	2	0	1.48		○			○
2057	工	6	0	0	0.3	○				○
2057	工	7	0	0	0.06	○				
2057	工	8	0	0	3.4	○				○
2057	工	10	0	0	5.87	○				
2057	才	1	0	0	0.25					○
2057	才	2	0	0	0.3					○
2057	才	3	0	0	1.65					○
2057	才	4	0	0	0.46					○
2057	才	4	1	0	3.04					○
2057	才	5	0	0	7.2	○				○
2057	才	6	0	0	1.76		○			○
2057	才	7	0	0	1.8					○
2057	才	8	0	0	1.56					○
2057	才	9	0	0	0.69					○
2057	才	10	0	1	0.26					○
2057	才	10	0	2	0.09					○
2057	カ	1	0	0	0.1					○
2057	カ	2	0	0	0.43					○
2057	カ	3	0	0	1.95		○			○
2057	カ	4	0	1	39.22			○		
2057	カ	4	0	2	2.25			○		
2058	ア	1	0	0	0.08					○
2058	ア	2	0	0	0.08					○
2058	ア	3	0	1	1.05					○
2058	ア	3	0	2	1.04					○
2058	ア	4	0	0	0.09	○				○
2058	ア	5	0	0	0.08					○
2058	ア	6	0	0	0.09	○				○
2058	ア	7	0	0	0.06	○				○
2058	ア	8	0	0	0.27	○				○
2058	ア	9	0	0	0.05					○
2058	ア	10	0	1	0.02	○				○
2058	ア	10	0	2	0.02	○				○
2058	ア	11	0	1	0.64					○
2058	ア	11	0	2	1.28					○
2058	ア	12	0	0	0.25	○				○
2058	ア	13	0	0	0.2					○
2058	ア	14	0	0	0.2					○
2058	ア	15	0	0	0.2					○
2058	ア	16	0	0	0.12					○
2058	イ	1	0	0	0.6					○
2058	イ	2	0	0	0.76					○
2058	イ	5	0	0	2.2					○
2058	イ	6	0	0	3.1					○
2058	イ	7	0	0	1.47					○
2058	イ	8	0	0	0.45					○
2058	イ	9	0	0	1.99					○
2058	ウ	1	0	0	0.68					○
2058	ウ	2	0	0	1.64	○				○
2058	ウ	3	0	0	2.84	○				○
2058	ウ	4	0	0	3.5	○				○

別表1 公益的機能別森林施業の実施基準を適用する区域

別表2 森林施業の方法を定める区域

林班	準林班	番号	枝番	混番	実測面積	水源の 涵養(標準 伐期齡+10)	山地 災害 防止等 (長伐期)	快適 環境 (長伐期)	保健 機能 (長伐期)	木材 生産 推進
2058	ウ	5	0	0	2.56	○				○
2058	エ	1	0	1	1.57	○				○
2058	エ	1	0	2	0.13	○				○
2058	エ	2	0	0	1.72	○				○
2058	エ	3	0	0	0.66	○				○
2058	エ	4	0	0	38.21			○		
2059	ア	1	0	0	0.2					○
2059	ア	2	0	0	0.1					
2059	ア	3	0	0	0.26	○				○
2059	ア	4	0	0	0.51	○				○
2059	ア	5	0	0	0.08	○				○
2059	ア	6	0	0	0.19					○
2059	ア	7	0	0	0.59	○				○
2059	ア	8	0	0	0.09	○				○
2059	ア	9	0	0	0.35	○				○
2059	ア	10	1	0	0.2	○				○
2059	ア	10	2	0	0.28	○				○
2059	ア	11	0	0	3.5	○				○
2059	ア	12	0	0	0.24					
2059	ア	13	0	0	0.9	○				○
2059	ア	14	0	0	0.38					○
2059	イ	1	0	0	1.75					
2059	イ	2	0	0	1.2					○
2059	イ	3	0	1	2.5			○		
2059	ウ	1	0	0	22.08			○		
2059	エ	1	0	0	1.24					○
2059	エ	2	0	0	1.04					○
2059	エ	3	0	0	1.2					○
2059	エ	4	0	0	3					
2059	エ	5	0	0	2					○
2059	オ	1	0	1	0.13					○
2059	オ	1	0	2	0.13					○
2059	オ	2	0	1	0.83					○
2059	オ	2	0	2	0.83					○
2059	オ	3	0	1	1.15					○
2059	オ	3	0	2	1.14					○
2059	オ	4	1	0	0.97					○
2059	オ	4	2	0	0.28					○
2059	オ	5	0	0	0.5					○
2059	オ	6	0	0	0.1					○
2059	カ	1	0	0	1.82	○				○
2059	カ	6	0	0	0.15					○
2059	カ	7	0	0	0.4					○
2059	カ	8	0	0	0.16					○
2059	カ	10	0	0	0.2	○				○
2059	カ	14	0	0	0.37	○				○
2059	カ	15	1	0	1.25					○
2059	カ	15	2	0	0.27	○				○
2059	カ	16	1	0	0.15	○				○
2059	カ	16	2	0	0.16					○
2059	カ	16	3	0	0.52	○				○
2059	カ	17	0	0	1.49	○				○
2059	カ	18	0	0	1.18	○				○
2059	カ	19	0	0	0.47	○				○

別表1 公益的機能別森林施業の実施基準を適用する区域

別表2 森林施業の方法を定める区域

林班	準林班	番号	枝番	混番	実測面積	水源の 涵養(標準 伐期齡+10)	山地 災害 防止等 (長伐期)	快適 環境 (長伐期)	保健 機能 (長伐期)	木材 生産 推進
2059	カ	20	0	0	0.83	○				○
2059	カ	21	0	0	0.43	○				○
2059	キ	1	0	0	0.16	○				○
2059	キ	2	0	0	0.14	○				○
2059	キ	3	0	1	0.18					○
2059	キ	3	0	2	0.7					○
2059	キ	3	1	0	0.6					○
2059	キ	3	2	0	0.07					○
2059	キ	3	3	0	0.12					○
2060	ア	1	0	0	1.46	○				○
2060	ア	2	0	0	0.31	○				○
2060	ア	3	0	0	0.31	○				○
2060	ア	4	0	1	0.1	○				○
2060	ア	4	0	2	0.1	○				○
2060	ア	5	0	1	0.18	○				○
2060	ア	5	0	2	0.32	○				○
2060	ア	5	0	3	0.32	○				○
2060	ア	6	0	1	0.69	○				○
2060	ア	6	0	2	0.7	○				○
2060	ア	7	0	0	0.72	○				○
2060	ア	8	0	0	4.12	○				○
2060	ア	9	0	0	0.53	○				○
2060	ア	10	0	0	1.76	○				○
2060	ア	11	0	1	0.11	○				○
2060	ア	11	0	2	28.87	○				○
2060	ア	12	0	0	0.66	○				○
2060	ア	13	0	0	1.16	○				○
2060	ア	14	0	0	0.92	○				○
2060	ア	15	0	0	2	○				○
2060	ア	16	0	0	0.52	○				○
2060	ア	17	0	0	0.21	○				○
2060	ア	18	0	1	0.49	○				○
2060	ア	18	0	2	0.31	○				○
2060	ア	19	0	0	0.52	○				○
2060	ア	20	0	0	0.1	○				○
2060	ア	21	0	0	0.08	○				○
2060	ア	22	0	0	0.33	○				○
2060	ア	23	0	0	0.27	○				○
2060	ア	24	0	0	0.48	○				○
2060	ア	25	0	0	0.18	○				○
2060	ア	26	0	0	0.1	○				○
2060	ア	27	0	0	0.67	○				○
2060	ア	28	0	0	0.17	○				○
2060	ア	29	0	0	0.61	○				○
2060	ア	30	0	0	1.13	○				○
2060	ア	31	0	0	0.82	○				○
2060	ア	32	0	1	41.66	○				○
2060	ア	32	0	2	2.35	○				○
2061	ア	1	0	0	0.76	○				○
2061	ア	2	0	0	2.44	○				○
2061	ア	3	0	0	0.7	○				○
2061	ア	4	0	0	0.05	○				○
2061	ア	5	0	0	0.99	○				○
2061	ア	6	0	0	0.79	○				○

別表1 公益的機能別森林施業の実施基準を適用する区域

別表2 森林施業の方法を定める区域

林班	準林班	番号	枝番	混番	実測面積	水源の 涵養(標準 伐期齢+10)	山地 災害 防止等 (長伐期)	快適 環境 (長伐期)	保健 機能 (長伐期)	木材 生産 推進
2061	ア	7	0	0	0.94	○				○
2061	ア	8	0	1	78.76	○				
2061	ア	8	0	2	5.37	○				
2061	ア	8	1	0	0.7	○				
2062	ア	1	0	0	0.1	○				○
2062	ア	2	0	0	0.31	○				○
2062	ア	3	0	0	0.67	○				
2062	ア	4	0	0	0.26	○				○
2062	ア	5	0	0	1	○				○
2062	ア	6	0	0	1.78	○				
2062	ア	6	2	0	0.5	○				
2062	ア	7	0	0	1.98	○				○
2062	イ	1	0	0	0.04	○				○
2062	イ	2	0	0	3.35	○				○
2062	イ	5	0	0	2.52	○				○
2062	イ	8	0	1	0.23	○				○
2062	イ	8	0	2	0.22	○				○
2062	イ	9	0	0	0.36	○				○
2062	イ	11	0	0	0.23	○				○
2062	ウ	1	0	0	0.17	○				○
2062	ウ	2	0	0	0.37	○				
2062	ウ	3	0	0	3.24	○				○
2062	ウ	4	0	0	2.3	○				○
2062	ウ	5	0	0	0.16	○				○
2062	ウ	7	0	0	0.29	○				○
2062	ウ	9	0	0	1.98	○				
2062	ウ	11	0	0	1.19	○				○
2062	ウ	13	0	1	1.78	○				○
2062	ウ	13	0	2	0.11	○				○
2062	ウ	13	0	3	0.45	○				
2062	ウ	15	0	0	0.3	○				○
2062	ウ	16	0	0	0.32	○				○
2062	ウ	18	0	0	0.06	○				○
2062	ウ	19	0	0	0.36	○				○
2062	ウ	20	0	1	0.1	○				○
2062	ウ	20	0	2	0.24	○				○
2062	ウ	21	0	0	0.14	○				○
2062	ウ	21	1	0	0.34	○				○
2062	ウ	22	0	0	0.04	○				○
2062	ウ	23	0	0	0.31	○				○
2062	ウ	24	0	0	0.03	○				○
2062	エ	1	0	0	0.41	○				○
2062	エ	2	0	0	1.63	○				○
2062	エ	3	0	0	1.11	○				
2062	エ	4	0	0	4	○				○
2062	エ	5	0	0	1.51	○				○
2062	エ	6	0	0	0.49	○				
2069	ア	1	0	1	20.29	○				
2069	ア	1	0	2	2.41	○				
2070	ア	1	0	1	86	○				
2070	ア	1	0	2	0.5	○				
2071	ア	1	0	1	79.05	○				
2071	ア	1	0	2	5.15	○				
2072	ア	1	1	1	3.7	○				○

別表1 公益的機能別森林施業の実施基準を適用する区域

別表2 森林施業の方法を定める区域

林班	準林班	番号	枝番	混番	実測面積	水源の 涵養(標準 伐期齢+10)	山地 災害 防止等 (長伐期)	快適 環境 (長伐期)	保健 機能 (長伐期)	木材 生産 推進
2072	ア	1	1	2	0.43	○				
2072	ア	1	2	1	2	○				○
2072	ア	1	2	2	13	○				○
2072	ア	1	3	1	3	○				○
2072	ア	1	3	2	12	○				○
2072	ア	1	3	3	0.2	○				
2072	ア	2	0	0	2.59	○				
2072	ア	3	0	0	8.46	○				○
2072	ア	4	0	1	7.53	○				○
2072	ア	4	0	2	1.49	○				
2073	ア	1	0	0	10.03	○				○
2073	ア	2	0	0	6.92	○				○
2073	イ	1	0	0	3.4	○				○
2073	イ	2	0	0	7.1	○				○
2073	イ	3	0	0	1.1	○				
2073	イ	4	0	1	33.27	○				
2073	イ	4	0	2	2.88	○				
2074	ア	1	0	1	22.02	○				
2074	ア	1	0	2	0.3	○				
2074	イ	1	0	0	10.5	○				○
2074	ウ	1	0	0	2.19	○				○
2074	ウ	2	0	0	0.69	○				○
2074	ウ	3	0	0	10	○				○
2074	ウ	4	0	0	1.8	○				○
2074	エ	1	0	0	16.4	○				
2075	ア	1	0	0	5.28	○				
2075	ア	2	0	0	4.25	○				○
2075	ア	3	0	0	4.61	○				○
2075	ア	4	0	0	0.6	○				
2075	イ	1	0	0	6.21	○				○
2075	イ	2	0	1	24.59	○				
2075	イ	2	0	2	2.82	○				
2075	イ	3	0	0	1.54	○				○
2076	ア	1	0	0	10.37	○				
2076	イ	1	0	0	6.25	○				○
2076	イ	2	0	0	7.03	○				
2076	イ	3	0	0	11.3	○				○
2076	イ	4	0	0	0.67	○				○
2076	イ	5	0	1	6.94	○				○
2076	イ	5	0	2	2.55	○				○
2076	イ	6	0	0	0.08	○				○
2076	イ	7	0	0	0.07	○				
2076	イ	8	0	0	0.13	○				○
2076	イ	9	0	0	1.42	○				
2076	イ	10	0	0	0.41	○				○
2076	ウ	1	0	0	2.4	○				○
2076	ウ	2	0	0	1.2	○				○
2076	ウ	3	0	1	0.5	○				
2076	ウ	3	0	2	18.84	○				
2076	エ	1	0	0	11.18	○				
2077	ア	1	0	0	8.8	○				
2077	ア	2	0	0	4.77	○				
2077	ア	3	0	0	0.7	○				○
2077	ア	3	1	0	0.25	○				○

別表1 公益的機能別森林施業の実施基準を適用する区域

別表2 森林施業の方法を定める区域

林班	準林班	番号	枝番	混番	実測面積	水源の 涵養(標準 伐期齡+10)	山地 災害 防止等 (長伐期)	快適 環境 (長伐期)	保健 機能 (長伐期)	木材 生産 推進
2077	ア	4	0	1	0.3	○				
2077	ア	4	0	2	4.07	○				
2077	ア	5	0	0	0.14	○				
2077	イ	1	0	0	1.01	○				
2077	イ	2	0	0	0.09	○				
2077	イ	3	0	0	1.01	○				○
2077	イ	4	0	0	2.02	○				
2077	イ	5	0	0	0.6	○				○
2077	イ	6	0	1	0.4	○				
2077	イ	6	0	2	6.44	○				
2077	イ	7	0	0	0.6	○				○
2077	イ	8	0	0	0.12	○				○
2077	ウ	1	0	0	1.31	○				○
2077	ウ	2	0	0	0.59	○				○
2077	ウ	3	0	0	0.65	○				○
2077	ウ	4	0	0	0.29	○				
2077	ウ	5	0	0	3.33	○				○
2077	ウ	6	0	0	1.31	○				○
2077	ウ	7	0	0	0.8	○				○
2078	ア	1	0	0	0.31	○				
2078	ア	2	0	0	0.4	○				
2078	ア	3	0	0	0.11		○			○
2078	ア	4	0	0	3.36	○				○
2078	ア	5	0	0	0.97	○				○
2078	ア	6	0	0	2.85	○				○
2078	ア	7	0	0	0.21	○				○
2078	ア	8	0	0	0.03	○				○
2078	ア	9	0	0	0.05	○				
2078	ア	10	0	0	0.07	○				○
2078	ア	11	0	0	0.2	○				
2078	ア	12	0	0	4.07	○				○
2078	ア	13	0	0	2.18	○				
2078	ア	14	0	0	1.79	○				○
2078	ア	15	0	0	0.45	○				
2078	イ	1	0	0	1.2	○				○
2078	イ	2	1	0	34.33	○				
2078	イ	2	2	0	3	○				○
2078	イ	2	3	0	3	○				○
2078	イ	2	4	0	2.88	○				○
2078	イ	2	5	0	4.45	○				○
2078	イ	3	0	0	2.79	○				
2078	イ	4	0	0	3.6		○			○
2078	イ	5	0	0	7.42	○				
2078	イ	6	0	0	5.68		○			○
2079	ア	1	0	0	13	○				○
2079	ア	2	0	0	13	○				○
2079	ア	3	0	1	0.04	○				○
2079	ア	3	0	2	6.96	○				○
2079	ア	4	0	0	2	○				○
2079	イ	1	0	1	12.28	○				○
2079	イ	1	0	2	2.72	○				○
2079	ウ	1	0	0	8.8	○				
2079	ウ	2	0	0	10	○				○
2079	エ	1	0	0	4	○				○

別表1 公益的機能別森林施業の実施基準を適用する区域

別表2 森林施業の方法を定める区域

林班	準林班	番号	枝番	混番	実測面積	水源の 涵養(標準 伐期齢+10)	山地 災害 防止等 (長伐期)	快適 環境 (長伐期)	保健 機能 (長伐期)	木材 生産 推進
2079	Ⅰ	2	0	1	5	○				○
2079	Ⅰ	2	0	2	5	○				
2079	Ⅰ	3	1	0	3.75	○				○
2079	Ⅰ	3	2	0	10.69	○				
2079	Ⅰ	3	3	0	0.03	○				○
2079	Ⅰ	3	4	0	0.03	○				○
2079	Ⅰ	4	0	0	2.4	○				
2079	Ⅰ	5	0	0	8	○				○
2080	ア	1	0	1	2.13	○				○
2080	ア	1	0	2	0.03	○				○
2080	ア	2	0	0	1.54	○				○
2080	ア	3	0	0	0.08	○				○
2080	ア	4	0	0	0.56	○				○
2080	ア	5	0	0	2.41	○				○
2080	ア	6	0	0	2	○				○
2080	ア	7	0	0	2.88	○				○
2080	ア	8	0	0	19.03	○				
2080	イ	1	0	0	0.16	○				○
2080	イ	2	0	0	0.72	○				○
2080	イ	3	0	0	0.04	○				
2080	イ	4	0	0	0.72	○				○
2080	イ	5	0	0	0.23	○				○
2080	イ	6	0	0	1.43	○				
2080	イ	7	0	1	0.3	○				
2080	イ	7	0	2	14.66	○				○
2080	イ	8	0	0	0.15	○				○
2080	イ	9	0	0	0.16	○				○
2080	イ	10	0	0	0.15	○				○
2080	イ	11	0	1	0.02	○				○
2080	イ	11	0	2	0.07	○				○
2080	イ	12	0	0	0.03	○				○
2080	イ	13	0	0	0.21	○				
2080	う	1	0	0	0.24	○				○
2080	う	2	0	0	0.08	○				○
2080	う	3	0	0	0.15	○				○
2080	う	4	0	0	0.23	○				○
2080	う	5	0	0	0.63	○				○
2080	う	6	0	0	1.66	○				○
2080	う	7	0	0	2.66	○				○
2080	う	8	0	0	2.7	○				○
2080	う	9	0	0	0.04	○				○
2081	ア	1	0	0	0.12	○				○
2081	ア	2	0	0	0.05	○				○
2081	ア	3	0	0	0.1	○				○
2081	ア	4	0	0	0.06	○				○
2081	ア	5	0	0	0.08	○				○
2081	ア	6	0	0	0.21	○				○
2081	ア	7	0	0	0.8	○				○
2081	ア	8	0	0	0.8	○				
2081	ア	9	0	1	54.45	○				○
2081	ア	9	0	2	0.3	○				
2081	ア	9	0	3	2.05	○				○
2081	ア	10	0	0	3.8	○				
2081	ア	11	0	0	0.04	○				○

別表1 公益的機能別森林施業の実施基準を適用する区域

別表2 森林施業の方法を定める区域

林班	準林班	番号	枝番	混番	実測面積	水源の 涵養(標準 伐期齡+10)	山地 災害 防止等 (長伐期)	快適 環境 (長伐期)	保健 機能 (長伐期)	木材 生産 推進
2081	ア	12	0	0	0.12	○				○
2081	ア	13	0	0	1.3	○				○
2081	ア	14	0	0	0.16	○				○
2081	ア	15	0	0	0.24	○				○
2081	ア	16	0	0	1.82	○				○
2081	ア	17	0	0	0.55	○				○
2081	ア	18	0	0	1	○				○
2081	ア	19	0	0	1.4	○				○
2081	ア	20	0	0	2.4	○				○
2081	ア	21	0	0	0.14	○				○
2081	ア	22	0	0	0.1	○				○
2081	ア	23	0	0	0.7	○				○
2081	ア	24	0	0	0.12	○				○
2081	ア	25	0	0	0.03	○				○
2081	イ	1	0	0	0.5	○				○
2081	イ	2	0	0	7.2	○				○
2081	イ	3	0	0	6	○				○
2082	ア	1	0	0	0.26					○
2082	ア	2	0	0	0.5					○
2082	ア	3	0	0	0.4					
2082	ア	4	0	0	0.03	○				○
2082	ア	5	0	1	0.06	○				○
2082	ア	5	0	2	0.09	○				○
2082	ア	6	0	0	0.5	○				○
2082	ア	7	0	0	0.7	○				○
2082	ア	8	0	0	0.5	○				○
2082	ア	9	0	0	0.29					○
2082	ア	10	0	0	0.12					○
2082	ア	11	0	0	0.2					○
2082	ア	12	0	0	0.21					○
2082	ア	13	0	0	0.21					○
2082	ア	14	0	0	0.3					○
2082	ア	15	0	1	0.3	○				
2082	ア	15	0	2	22.46	○				○
2082	ア	16	0	0	0.35	○				
2082	ア	17	0	0	0.5	○				
2082	ア	18	0	0	0.8	○				
2082	ア	19	0	0	0.4					○
2082	イ	1	0	0	0.9					○
2082	イ	2	0	0	0.3					○
2082	イ	3	0	0	0.2					○
2082	イ	4	0	0	0.25					
2082	イ	5	0	0	2.3					○
2082	イ	6	0	0	13.7	○				○
2082	イ	7	0	0	1.6	○				○
2082	イ	8	0	0	1.1	○				○
2082	イ	9	0	0	0.27					○
2082	イ	12	0	0	0.16					○
2082	イ	13	0	0	0.1					○
2082	ウ	1	1	0	2.45	○				○
2082	ウ	1	2	1	0.04	○				○
2082	ウ	1	2	2	1.16	○				○
2082	ウ	2	0	0	2.38	○				○
2082	ウ	3	0	0	0.2	○				○

別表1 公益的機能別森林施業の実施基準を適用する区域

別表2 森林施業の方法を定める区域

林班	準林班	番号	枝番	混番	実測面積	水源の 涵養(標準 伐期齡+10)	山地 災害 防止等 (長伐期)	快適 環境 (長伐期)	保健 機能 (長伐期)	木材 生産 推進
2082	ウ	5	0	0	3.22	○				○
2082	ウ	6	0	0	5.03	○				
2082	ウ	7	0	1	0.69	○				○
2082	ウ	7	0	2	0.28	○				
2082	ウ	8	0	0	0.08	○				○
2083	ア	1	0	0	4.2	○				
2083	ア	2	0	0	1.64	○				○
2083	ア	3	0	0	0.7	○				
2083	ア	4	0	0	2.13	○				○
2083	ア	5	0	0	4.72	○				○
2083	ア	6	0	0	2.05	○				○
2083	ア	7	0	0	3.22	○				○
2083	ア	8	0	0	55.33	○				
2083	ア	9	0	0	1.68	○				○
2083	ア	10	0	0	4.78	○				○
2083	ア	11	0	0	3.22	○				○
2083	ア	12	0	0	0.3	○				
2083	ア	13	0	0	0.54	○				○
2083	ア	14	0	0	3.33	○				○
2083	ア	15	0	0	0.8	○				○
2083	ア	16	0	0	1.2	○				
2083	ア	17	0	0	0.84	○				○
2083	ア	18	0	0	0.56	○				○
2083	ア	19	0	0	0.89	○				○
2083	ア	20	0	0	5.36	○				○
2083	ア	21	0	0	1.45	○				○
2084	ア	1	0	0	0.19					○
2084	ア	2	0	0	0.17					○
2084	ア	3	0	1	1.45	○				○
2084	ア	3	0	2	0.49	○				○
2084	ア	4	0	0	0.13	○				○
2084	ア	5	0	0	0.12	○				○
2084	ア	6	0	0	3.01	○				○
2084	ア	7	1	0	0.1	○				○
2084	ア	7	2	0	0.1	○				○
2084	ア	8	0	0	1.17	○				○
2084	ア	9	0	0	0.43	○				○
2084	ア	10	0	0	0.16	○				○
2084	ア	11	0	0	0.31	○				○
2084	ア	12	0	0	0.06	○				○
2084	ア	13	0	0	0.36	○				○
2084	ア	14	0	0	2.36	○				○
2084	ア	15	1	0	1.96	○				○
2084	ア	15	2	0	6.37	○				
2084	イ	1	0	0	0.11					○
2084	イ	2	0	0	0.45	○				○
2084	イ	2	1	0	0.27	○				○
2084	イ	3	0	0	0.31					○
2084	イ	5	0	0	0.21					○
2084	イ	6	0	0	0.25	○				○
2084	イ	7	0	0	0.25					○
2084	イ	8	0	0	1.34					○
2084	イ	9	0	0	1.14	○				○
2084	イ	10	0	0	0.16	○				○

別表1 公益的機能別森林施業の実施基準を適用する区域

別表2 森林施業の方法を定める区域

林班	準林班	番号	枝番	混番	実測面積	水源の 涵養(標準 伐期齡+10)	山地 災害 防止等 (長伐期)	快適 環境 (長伐期)	保健 機能 (長伐期)	木材 生産 推進
2084	イ	11	0	0	1.14					○
2084	イ	12	0	1	1.5		○			○
2084	イ	12	0	2	1.51					○
2084	イ	13	0	0	0.59	○				○
2084	イ	14	0	0	0.65					○
2084	イ	15	0	0	0.12					○
2084	ウ	1	1	0	0.18					○
2084	ウ	1	2	1	0.09					○
2084	ウ	1	2	2	0.11					○
2084	ウ	2	0	0	0.1	○				○
2084	ウ	3	0	0	0.36					○
2084	ウ	4	0	0	0.83	○				○
2084	ウ	5	0	0	4.72	○				○
2084	ウ	6	0	0	1.27	○				○
2084	ウ	7	0	0	0.4	○				○
2084	ウ	8	0	0	0.96					○
2084	ウ	9	0	0	0.52					○
2084	ウ	10	0	0	0.48					○
2084	ウ	11	0	0	1.4	○				○
2084	ウ	11	1	0	0.16	○				○
2084	ウ	12	0	0	0.7					○
2084	ウ	13	0	0	0.6					○
2084	ウ	14	0	0	0.29					○
2084	ウ	15	0	0	0.08					○
2084	ウ	16	0	0	0.25					○
2084	ウ	17	0	0	0.23					○
2084	エ	1	0	0	0.1	○				○
2084	エ	2	0	0	0.12					○
2084	エ	3	0	0	0.04					○
2084	エ	4	0	0	0.53					○
2084	エ	5	0	0	0.46					○
2084	エ	6	0	0	0.2					○
2084	エ	7	0	0	2.11					○
2084	エ	8	0	0	1.04	○				○
2084	エ	9	0	1	0.05	○				○
2084	エ	9	0	2	0.05	○				○
2084	エ	10	0	1	0.11					○
2084	エ	10	0	2	0.26					○
2084	エ	11	0	0	1.04					○
2084	エ	12	0	0	1.04					○
2084	エ	13	0	0	1.56					○
2084	エ	14	0	1	0.36	○				○
2084	エ	14	0	2	0.36	○				○
2084	エ	15	0	0	0.1	○				○
2084	エ	16	0	0	0.93	○				○
2084	エ	17	0	0	0.08					○
2084	オ	1	0	0	0.16					○
2084	オ	2	0	0	0.13					○
2084	オ	3	0	0	0.03	○				○
2084	オ	4	0	1	0.49					○
2084	オ	4	0	2	1.15					○
2084	オ	5	0	0	0.06					○
2084	オ	6	0	0	1.12					○
2084	オ	10	0	0	1.87	○				○

別表1 公益的機能別森林施業の実施基準を適用する区域

別表2 森林施業の方法を定める区域

林班	準林班	番号	枝番	混番	実測面積	水源の 涵養(標準 伐期齢+10)	山地 災害 防止等 (長伐期)	快適 環境 (長伐期)	保健 機能 (長伐期)	木材 生産 推進
2084	カ	1	0	0	0.1	○				○
2084	カ	2	0	0	1.43	○				○
2084	カ	3	0	0	0.07	○				
2084	カ	4	0	0	0.91	○				○
2084	カ	7	0	0	1.79	○				○
2084	カ	8	0	0	1.5	○				○
2084	カ	9	0	1	0.03	○				○
2084	カ	9	0	2	0.29	○				○
2084	カ	10	0	0	0.33	○				○
2084	カ	11	0	0	0.74	○				
2084	カ	12	0	0	0.43	○				○
2084	カ	13	0	0	0.08	○				
2084	カ	14	0	0	1.52	○				
2084	キ	1	0	0	0.31	○				○
2084	キ	3	0	0	0.6	○				○
2084	キ	4	0	0	0.73	○				
2084	キ	5	0	0	2.4	○				○
2084	キ	6	0	0	0.2	○				○
2084	キ	7	0	0	0.14	○				○
2084	キ	7	1	0	0.58	○				○
2084	キ	7	2	0	0.18	○				○
2084	ク	1	0	0	0.2	○				○
2084	ク	2	0	0	2.33	○				○
2084	ク	3	1	0	0.15	○				○
2084	ク	3	2	0	0.1	○				○
2084	ク	4	1	0	0.23	○				
2084	ク	4	2	0	0.82	○				○
2084	ク	5	0	0	2.58	○				○
2084	ク	6	0	0	0.19	○				○
2084	ク	7	0	0	0.1	○				○
2084	ク	8	0	0	1.5	○				○
2085	ア	1	0	0	0.05	○				
2085	ア	2	0	0	0.31	○				○
2085	ア	3	0	0	1.33	○				○
2085	ア	4	0	0	0.24	○				○
2085	ア	5	0	0	0.39	○				○
2085	ア	6	0	0	0.32	○				○
2085	ア	7	0	0	0.36	○				○
2085	ア	8	1	0	0.25	○				○
2085	ア	8	2	0	0.46	○				○
2085	ア	9	0	0	0.46	○				○
2085	ア	10	1	0	0.22	○				○
2085	ア	11	0	0	0.26	○				
2085	ア	12	0	1	0.13	○				○
2085	ア	12	0	2	0.29	○				○
2085	ア	13	0	0	1.53	○				○
2085	ア	14	0	1	0.56	○				○
2085	ア	14	0	2	0.37	○				○
2085	ア	15	0	0	0.03	○				○
2085	ア	16	0	0	0.77	○				○
2085	ア	17	0	0	0.24		○			○
2085	ア	18	0	0	0.18	○				○
2085	ア	19	0	0	0.03					○
2085	ア	20	0	0	0.16	○				○

別表1 公益的機能別森林施業の実施基準を適用する区域

別表2 森林施業の方法を定める区域

林班	準林班	番号	枝番	混番	実測面積	水源の 涵養(標準 伐期齢+10)	山地 災害 防止等 (長伐期)	快適 環境 (長伐期)	保健 機能 (長伐期)	木材 生産 推進
2085	ア	21	0	0	0.02	○				○
2085	ア	22	0	0	0.02	○				
2085	イ	1	0	0	0.52	○				○
2085	イ	3	0	0	1.6	○				○
2085	イ	4	0	0	0.06	○				○
2085	イ	5	0	0	0.16	○				○
2085	イ	6	0	0	0.38	○				○
2085	イ	7	0	0	0.14	○				○
2085	イ	8	0	0	0.4	○				○
2085	イ	9	0	0	0.21	○				○
2085	イ	10	0	0	1.3	○				○
2085	イ	11	0	0	1.03	○				○
2085	イ	12	0	0	0.7	○				○
2085	イ	13	0	0	0.3	○				○
2085	イ	14	1	0	1.35	○				○
2085	イ	14	2	0	0.5	○				
2085	イ	15	0	0	0.41	○				○
2085	イ	16	0	0	0.47	○				○
2085	イ	17	0	0	1.53	○				○
2085	イ	18	0	0	0.2	○				○
2085	イ	19	0	0	0.12	○				○
2085	イ	20	0	0	0.15	○				○
2085	ウ	1	0	0	0.12	○				○
2085	ウ	2	0	1	0.41	○				○
2085	ウ	2	0	2	0.23	○				○
2085	ウ	3	0	0	0.58	○				○
2085	ウ	4	0	0	0.21	○				○
2085	ウ	5	0	0	1.38	○				○
2085	ウ	6	0	1	1.14	○				○
2085	ウ	6	0	2	0.24	○				○
2085	ウ	7	0	0	0.4	○				○
2085	ウ	8	0	0	1.1	○				○
2085	ウ	9	0	0	0.69	○				○
2085	ウ	10	0	0	0.31	○				○
2085	エ	1	0	0	0.35	○				○
2085	エ	2	0	0	1.06	○				○
2085	エ	3	0	0	20.14	○				
2085	オ	1	0	0	8.31	○				
2085	オ	2	0	1	0.27	○				○
2085	オ	2	0	2	0.15	○				○
2085	オ	3	0	0	1.34	○				○
2085	オ	4	0	0	0.12	○				○
2085	オ	5	0	0	0.72	○				○
2085	カ	1	0	1	0.15	○				○
2085	カ	1	0	2	0.4	○				○
2085	カ	2	0	0	2.22	○				○
2085	カ	3	0	0	0.92	○				○
2085	カ	4	0	0	0.28	○				○
2085	キ	1	0	0	0.05	○				○
2085	キ	2	0	0	8.68	○				
2085	キ	3	0	0	0.53	○				○
2085	キ	4	0	0	1.2	○				○
2085	キ	5	0	0	5.2	○				○
2085	キ	6	0	0	1.8	○				○

別表1 公益的機能別森林施業の実施基準を適用する区域

別表2 森林施業の方法を定める区域

林班	準林班	番号	枝番	混番	実測面積	水源の 涵養(標準 伐期齡+10)	山地 災害 防止等 (長伐期)	快適 環境 (長伐期)	保健 機能 (長伐期)	木材 生産 推進
2085	キ	7	0	0	0.38	○				○
2085	キ	8	0	0	0.95	○				○
2085	キ	9	0	0	0.08	○				○
2085	キ	10	0	0	0.12	○				○
2085	キ	11	0	0	0.36	○				○
2085	キ	12	0	0	0.18	○				○
2085	キ	13	0	0	1.96	○				○
2085	キ	14	0	0	0.15	○				○
2085	キ	15	0	0	0.14	○				○
2085	キ	16	0	0	0.15	○				○
2085	キ	17	0	0	0.26	○				○
2085	キ	18	0	0	0.57	○				○
2085	キ	19	0	0	0.19	○				○
2085	キ	20	0	0	0.62	○				○
2086	ア	2	0	0	0.61	○				○
2086	ア	3	0	0	0.16	○				○
2086	ア	4	0	0	0.83	○				○
2086	ア	5	1	0	1.64	○				○
2086	ア	5	2	0	2.85	○				○
2086	ア	6	0	0	1.06	○				○
2086	ア	7	0	0	1.6	○				○
2086	ア	8	0	0	0.16	○				○
2086	ア	9	0	0	0.16	○				○
2086	ア	10	0	0	0.09					○
2086	イ	1	0	0	0.4					○
2086	イ	2	0	0	0.7					○
2086	イ	3	0	0	0.53					○
2086	イ	4	0	0	0.17					○
2086	イ	5	0	0	0.03					○
2086	イ	6	0	0	0.05					○
2086	イ	7	1	0	0.32	○				○
2086	イ	7	2	0	0.29	○				○
2086	イ	8	1	0	1.36					○
2086	イ	8	2	0	0.4					○
2086	イ	9	0	0	0.5					○
2086	イ	10	0	1	1.85					○
2086	イ	10	0	2	1.85					○
2086	イ	11	1	0	0.71					○
2086	イ	11	2	0	0.83					○
2086	イ	11	3	0	0.5					○
2086	イ	11	4	0	0.09					○
2086	ウ	1	0	0	0.13					○
2086	ウ	2	0	0	0.38					○
2086	ウ	3	0	0	0.09					○
2086	ウ	4	0	0	0.15	○				○
2086	ウ	5	0	0	0.06	○				○
2086	ウ	6	0	0	0.43					○
2086	ウ	7	0	0	0.24					○
2086	ウ	8	0	0	0.37					○
2086	ウ	9	0	0	0.68	○				○
2086	ウ	10	0	0	0.14					○
2086	ウ	11	0	0	0.13					○
2086	ウ	12	0	0	0.39					○
2086	ウ	13	0	0	0.33					○

別表1 公益的機能別森林施業の実施基準を適用する区域

別表2 森林施業の方法を定める区域

林班	準林班	番号	枝番	混番	実測面積	水源の 涵養(標準 伐期齡+10)	山地 災害 防止等 (長伐期)	快適 環境 (長伐期)	保健 機能 (長伐期)	木材 生産 推進
2086	ウ	14	0	0	0.07					○
2086	ウ	15	0	0	0.27	○				○
2086	ウ	16	0	0	0.04	○				
2086	ウ	17	1	0	0.46	○				○
2086	ウ	17	2	0	0.26	○				○
2086	ウ	18	0	0	0.13	○				○
2086	ウ	19	1	0	0.22	○				○
2086	ウ	19	2	0	0.08	○				○
2086	ウ	20	0	0	0.19					○
2086	ウ	21	0	0	0.32					○
2086	ウ	22	0	0	0.12					○
2086	ウ	23	0	0	0.9					○
2086	ウ	24	0	0	0.56					○
2086	ウ	25	0	0	0.2					○
2086	ウ	26	0	0	1.85					○
2086	ウ	27	0	0	0.32					○
2086	ウ	28	0	0	0.07					○
2086	エ	1	0	0	0.18					○
2086	エ	2	0	0	0.13					○
2086	エ	3	0	0	0.23					○
2086	エ	4	0	0	0.47					○
2086	エ	5	0	0	0.01					○
2086	エ	7	0	0	0.13					○
2086	エ	9	0	0	0.7					○
2086	エ	10	0	0	0.53					○
2086	エ	11	0	0	0.1					○
2086	エ	12	0	0	0.14					○
2086	エ	13	0	0	0.02					○
2086	エ	14	0	0	0.2					○
2086	エ	15	0	0	0.03					○
2086	エ	16	0	0	0.21					○
2086	エ	17	0	0	0.01					○
2086	エ	18	0	0	0.19					○
2086	エ	19	0	0	0.1					○
2086	エ	19	1	0	0.03					○
2086	エ	20	0	0	0.02					○
2086	エ	21	0	0	0.32					○
2086	エ	22	0	0	0.24					○
2086	エ	23	0	0	0.14					○
2086	エ	24	0	0	0.52					○
2086	エ	26	0	0	0.05					
2086	オ	1	0	0	0.1	○				
2086	オ	2	0	0	0.31	○				○
2086	オ	3	1	0	0.14	○				○
2086	オ	3	2	0	0.42	○				○
2086	オ	4	1	0	0.04	○				○
2086	オ	5	0	0	0.64	○				○
2086	オ	6	0	0	0.1	○				○
2086	オ	7	1	0	0.1	○				○
2086	オ	8	0	0	0.16	○				○
2086	オ	9	0	0	0.4	○				○
2086	オ	10	0	0	0.53	○				○
2086	オ	11	0	0	0.25	○				○
2086	オ	12	0	0	0.14	○				○

別表1 公益的機能別森林施業の実施基準を適用する区域

別表2 森林施業の方法を定める区域

林班	準林班	番号	枝番	混番	実測面積	水源の 涵養(標準 伐期齢+10)	山地 災害 防止等 (長伐期)	快適 環境 (長伐期)	保健 機能 (長伐期)	木材 生産 推進
2086	才	13	0	0	0.35	○				○
2086	才	14	0	1	0.05	○				○
2086	才	14	0	2	0.05	○				○
2086	才	15	1	0	0.49	○				○
2086	才	15	2	0	0.25	○				○
2086	才	16	0	0	0.17	○				○
2086	才	17	0	0	0.09	○				○
2086	才	18	0	0	0.38	○				○
2086	才	19	0	0	0.31	○				○
2086	才	20	0	0	0.27	○				○
2086	才	21	0	0	0.2	○				○
2086	才	22	0	0	0.2	○				○
2086	才	23	0	0	0.36	○				○
2086	才	24	0	0	0.41	○				○
2086	才	25	0	0	1.63	○				○
2086	才	26	0	0	0.84	○				○
2086	才	27	0	0	0.04	○				○
2086	才	28	0	0	0.23	○				○
2086	才	29	0	0	0.18	○				○
2086	才	30	0	0	0.2	○				○
2086	才	31	0	0	0.12	○				○
2087	ア	1	0	0	0.26	○				○
2087	ア	2	0	0	0.4	○				○
2087	ア	3	0	0	3.09	○				○
2087	ア	4	0	0	0.2	○				○
2087	ア	5	0	1	0.2	○				○
2087	ア	5	0	2	0.3	○				○
2087	ア	6	0	0	0.8	○				○
2087	ア	7	1	0	1	○				○
2087	ア	7	2	0	2.14	○				○
2087	ア	8	0	0	0.23	○				○
2087	ア	9	0	0	0.03	○				○
2087	ア	10	0	0	0.22	○				○
2087	ア	11	0	0	0.11	○				○
2087	ア	12	0	0	0.19	○				○
2087	ア	13	0	0	0.05	○				○
2087	イ	1	1	0	0.18	○				○
2087	イ	1	2	0	0.23	○				○
2087	イ	2	0	0	0.37	○				○
2087	イ	2	1	0	0.91	○				○
2087	イ	3	0	0	2.61	○				○
2087	イ	4	0	0	4.29	○				○
2087	ウ	1	0	0	1.05	○				○
2087	ウ	2	0	0	4.8	○				○
2087	ウ	3	0	0	0.98	○				○
2087	エ	1	0	0	0.04	○				○
2087	エ	2	0	0	1.32	○				○
2087	エ	3	0	0	0.35		○			○
2087	エ	4	0	0	0.5	○				○
2087	エ	5	0	1	1.26		○			○
2087	エ	5	0	2	3.97	○				○
2087	エ	6	0	0	2.65	○				○
2087	エ	7	0	0	0.06	○				○
2087	エ	8	0	0	0.36		○			○

別表1 公益的機能別森林施業の実施基準を適用する区域

別表2 森林施業の方法を定める区域

林班	準林班	番号	枝番	混番	実測面積	水源の 涵養(標準 伐期齡+10)	山地 災害 防止等 (長伐期)	快適 環境 (長伐期)	保健 機能 (長伐期)	木材 生産 推進
2087	才	1	0	0	8.59	○				○
2087	才	2	0	0	0.8	○				
2087	力	1	1	0	3.77	○				○
2087	力	1	2	0	0.2	○				○
2087	力	2	0	0	2.13	○				○
2087	力	3	0	0	1.64	○				○
2087	力	4	0	0	0.13		○			○
2087	力	5	0	0	0.37	○				○
2087	力	6	0	1	0.02	○				○
2087	力	6	0	2	0.02	○				○
2087	力	7	0	1	0.12	○				○
2087	力	7	0	2	0.12	○				○
2087	力	8	0	0	0.16	○				○
2087	力	9	0	0	0.12	○				○
2087	力	9	1	0	0.08	○				○
2087	力	10	0	0	0.12	○				○
2087	力	11	0	0	0.17	○				○
2087	力	12	0	1	0.32	○				○
2087	力	12	0	2	0.32	○				○
2087	力	13	0	0	0.13	○				○
2087	力	14	0	1	0.1	○				○
2087	力	14	0	2	0.09	○				○
2087	力	15	0	0	0.08	○				○
2088	ア	1	0	0	0.17	○				○
2088	ア	2	0	0	0.7	○				○
2088	ア	3	0	0	0.29	○				○
2088	ア	4	1	0	1.55	○				○
2088	ア	4	2	0	0.99	○				○
2088	ア	5	0	0	0.31	○				○
2088	ア	6	0	0	0.34	○				○
2088	ア	7	0	0	2	○				○
2088	ア	8	0	0	0.38	○				○
2088	ア	9	0	0	1.93	○				○
2088	ア	10	0	0	0.71	○				○
2088	ア	11	0	0	1.17	○				○
2088	ア	12	1	0	0.54	○				○
2088	ア	12	2	0	0.36	○				○
2088	ア	12	3	0	0.24	○				○
2088	ア	13	0	0	0.52	○				○
2088	イ	1	0	1	0.2	○				○
2088	イ	1	0	2	0.18	○				○
2088	イ	2	0	0	0.76	○				○
2088	イ	2	1	0	0.13	○				○
2088	イ	3	0	0	0.37	○				○
2088	イ	4	0	0	8.3	○				○
2088	イ	5	0	0	4.13	○				○
2088	イ	6	0	0	0.59	○				○
2088	ウ	1	0	0	16.67	○				○
2088	ウ	2	1	0	0.37	○				○
2088	ウ	2	2	0	5.2	○				○
2088	ウ	3	0	0	0.48	○				○
2088	ウ	4	0	0	0.38	○				○
2088	ウ	6	0	0	0.25	○				○
2088	ウ	7	0	0	0.25	○				○

別表1 公益的機能別森林施業の実施基準を適用する区域

別表2 森林施業の方法を定める区域

林班	準林班	番号	枝番	混番	実測面積	水源の 涵養(標準 伐期齢+10)	山地 災害 防止等 (長伐期)	快適 環境 (長伐期)	保健 機能 (長伐期)	木材 生産 推進
2088	ウ	8	0	0	0.9	○				
2088	ウ	9	0	0	1.69	○				○
2088	エ	1	0	0	6.52	○				
2088	エ	2	0	0	0.74	○				○
2088	オ	1	0	0	0.14	○				○
2088	オ	2	1	0	0.05	○				
2088	オ	2	2	0	0.42	○				○
2088	オ	3	0	0	0.36	○				○
2088	オ	4	1	0	1.73	○				○
2088	オ	4	2	0	0.1	○				
2088	オ	4	3	0	0.62	○				○
2088	オ	5	0	1	7.17	○				
2088	オ	6	0	1	0.61	○				○
2088	オ	6	0	2	0.61	○				○
2088	カ	1	0	0	0.47	○				○
2088	カ	2	0	0	4.2	○				
2088	カ	3	0	0	0.07	○				○
2088	カ	4	0	0	0.16	○				○
2088	カ	5	0	0	0.39	○				○
2088	カ	6	0	0	2.36	○				
2088	カ	7	0	0	0.09	○				○
2088	カ	8	0	0	1	○				○
2088	カ	9	0	0	0.04	○				○
2088	カ	10	0	0	0.06	○				○
2088	キ	1	0	0	0.38	○				○
2088	キ	2	0	0	0.01	○				
2088	キ	3	0	0	0.11	○				
2088	キ	4	0	0	0.06	○				○
2088	キ	5	0	0	0.19	○				○
2088	キ	6	0	0	0.33	○				○
2088	キ	7	1	0	0.21	○				○
2088	キ	7	2	0	0.54	○				○
2088	キ	8	0	0	1.39	○				○
2088	キ	9	1	0	1.09	○				○
2088	キ	9	2	0	0.22	○				○
2088	キ	11	1	0	1.48	○				○
2088	キ	11	2	0	0.74	○				○
2088	キ	12	0	0	0.43	○				○
2089	ア	1	0	0	0.86	○				○
2089	ア	1	1	0	0.12	○				
2089	ア	1	2	0	0.15	○				○
2089	ア	2	1	0	0.76	○				○
2089	ア	2	2	0	0.25	○				○
2089	ア	3	1	0	0.59	○				○
2089	ア	3	2	0	0.43	○				○
2089	ア	4	1	0	0.78	○				○
2089	ア	4	2	0	3.48	○				○
2089	ア	5	0	0	0.19	○				○
2089	イ	1	0	0	0.05	○				○
2089	イ	2	0	0	0.08	○				○
2089	イ	3	0	0	0.06	○				○
2089	イ	4	0	0	0.08	○				○
2089	イ	5	0	0	0.05	○				○
2089	イ	6	0	0	0.15	○				○

別表1 公益的機能別森林施業の実施基準を適用する区域

別表2 森林施業の方法を定める区域

林班	準林班	番号	枝番	混番	実測面積	水源の 涵養(標準 伐期齡+10)	山地 災害 防止等 (長伐期)	快適 環境 (長伐期)	保健 機能 (長伐期)	木材 生産 推進
2089	イ	6	1	0	0.51	○				○
2089	イ	7	0	0	0.07	○				○
2089	イ	8	0	1	0.23	○				○
2089	イ	8	0	2	0.17	○				○
2089	イ	8	0	3	0.1	○				○
2089	イ	9	1	0	0.1	○				○
2089	イ	9	2	0	2.23	○				○
2089	イ	10	0	0	0.47	○				○
2089	イ	11	0	0	0.5	○				○
2089	イ	12	0	0	0.72	○				○
2089	イ	13	0	0	0.73	○				○
2089	イ	16	0	0	0.53	○				○
2089	イ	17	0	0	0.91	○				○
2089	イ	18	0	0	0.48	○				○
2089	イ	19	0	1	0.16	○				○
2089	イ	19	0	2	0.16	○				○
2089	イ	20	0	0	0.07	○				○
2089	イ	21	0	0	0.82	○				○
2089	イ	22	0	0	0.2	○				○
2089	イ	23	0	0	0.4	○				○
2089	ウ	1	0	0	0.05	○				○
2089	ウ	2	0	0	8.61	○				○
2089	ウ	3	0	0	1.61	○				○
2089	ウ	4	0	0	0.31	○				○
2089	ウ	5	0	0	0.44	○				○
2089	ウ	6	0	1	0.6	○				○
2089	ウ	6	0	2	0.57	○				○
2089	ウ	7	0	0	1.62	○				○
2089	ウ	8	0	0	0.15	○				○
2089	ウ	9	1	0	2.48	○				○
2089	ウ	9	2	0	0.15	○				○
2089	ウ	10	0	1	0.1	○				○
2089	ウ	10	0	2	0.05	○				○
2089	ウ	11	1	0	0.31	○				○
2089	ウ	11	2	0	0.16	○				○
2089	エ	1	0	0	1.9	○				○
2089	エ	2	0	0	5.43	○				○
2089	エ	3	0	0	0.25	○				○
2089	エ	4	0	0	0.06	○				○
2089	エ	5	0	0	0.07	○				○
2089	エ	6	0	0	0.21	○				○
2089	エ	7	0	0	0.48	○				○
2089	エ	8	0	0	0.5	○				○
2089	エ	9	0	0	0.23	○				○
2089	エ	10	0	1	0.05	○				○
2089	エ	10	0	2	0.07	○				○
2089	エ	10	0	3	0.08	○				○
2089	エ	10	0	4	0.02	○				○
2089	オ	1	1	0	11.77	○				○
2089	オ	1	2	0	1.07	○				○
2089	オ	1	3	0	2.33	○				○
2089	オ	1	4	0	3.5	○				○
2089	オ	2	0	0	0.23	○				○
2089	オ	3	0	1	0.12	○				○

別表1 公益的機能別森林施業の実施基準を適用する区域

別表2 森林施業の方法を定める区域

林班	準林班	番号	枝番	混番	実測面積	水源の 涵養(標準 伐期齢+10)	山地 災害 防止等 (長伐期)	快適 環境 (長伐期)	保健 機能 (長伐期)	木材 生産 推進
2089	才	3	0	2	0.09	○				○
2089	力	1	0	0	1.4	○				○
2089	力	2	0	1	8.58	○				○
2089	力	2	0	2	1.61	○				
2089	力	3	0	0	1.7	○				○
2089	力	4	0	0	0.18	○				○
2089	力	5	0	0	3.76	○				
2089	キ	1	0	0	7.06	○				○
2089	キ	2	0	0	1.46	○				○
2089	ク	1	0	0	6.57	○				○
2090	ア	1	1	0	0.58	○				○
2090	ア	1	2	0	0.69	○				○
2090	ア	1	3	0	0.1	○				○
2090	ア	2	1	0	1.61	○				○
2090	ア	2	2	0	2.54	○				○
2090	ア	3	0	0	1.84	○				
2090	ア	4	0	0	0.11	○				○
2090	イ	1	0	0	2.98	○				○
2090	イ	2	0	0	0.34	○				○
2090	イ	3	0	0	1.3	○				○
2090	イ	4	0	0	1.88	○				
2090	イ	5	0	0	0.46	○				○
2090	イ	6	0	0	2.75	○				○
2090	イ	7	0	0	1	○				○
2090	イ	8	0	0	6.08	○				○
2090	イ	9	0	0	4.09	○				○
2090	イ	10	0	0	0.43	○				○
2090	イ	11	0	0	1.52	○				○
2090	イ	12	0	0	1.3	○				
2090	イ	13	0	0	1.29	○				○
2090	イ	14	0	0	3.35	○				
2090	イ	15	0	0	2.14	○				○
2091	ア	1	1	0	0.1	○				○
2091	ア	1	2	0	0.1	○				○
2091	ア	2	0	0	0.15	○				
2091	ア	3	0	0	4.63	○				○
2091	ア	5	0	0	2.91	○				○
2091	イ	1	0	0	0.32	○				○
2091	イ	2	0	0	0.58	○				○
2091	イ	3	0	0	0.14	○				
2091	イ	4	0	0	0.64	○				○
2091	イ	5	0	0	0.9	○				○
2091	イ	6	0	0	1.25	○				○
2091	イ	7	0	0	2.7	○				○
2091	イ	8	0	0	0.3	○				
2091	イ	9	0	0	0.7	○				○
2091	イ	10	0	0	4.81	○				
2091	イ	11	1	0	2.54	○				○
2091	イ	11	2	0	0.31	○				
2091	イ	12	0	0	0.53	○				
2091	イ	13	0	0	0.66	○				○
2091	イ	14	0	1	16.69	○				○
2091	イ	15	1	0	23.06	○				
2091	イ	15	2	0	0.41	○				○

別表1 公益的機能別森林施業の実施基準を適用する区域

別表2 森林施業の方法を定める区域

林班	準林班	番号	枝番	混番	実測面積	水源の 涵養(標準 伐期齡+10)	山地 災害 防止等 (長伐期)	快適 環境 (長伐期)	保健 機能 (長伐期)	木材 生産 推進
2091	イ	16	0	0	5.42	○				○
2091	イ	17	0	0	0.18	○				○
2091	イ	18	1	0	1.33	○				○
2091	イ	18	2	0	1.33	○				○
2091	イ	19	0	0	0.85	○				○
2092	ア	1	0	1	0.12	○				○
2092	ア	1	0	2	0.11	○				○
2092	ア	2	1	0	0.63	○				○
2092	ア	2	2	0	0.09	○				○
2092	ア	2	3	0	0.18	○				○
2092	ア	3	0	0	0.18	○				○
2092	ア	4	0	0	0.37	○				○
2092	ア	5	0	0	0.09	○				○
2092	ア	6	0	0	0.1	○				○
2092	ア	7	0	1	0.1	○				○
2092	ア	7	0	2	0.1	○				○
2092	ア	8	0	0	0.28	○				○
2092	ア	9	0	0	0.15	○				○
2092	ア	10	1	0	1.88	○				○
2092	ア	10	2	0	0.83	○				○
2092	ア	10	3	0	1.01	○				○
2092	ア	10	4	0	0.31	○				○
2092	ア	10	5	0	0.05	○				○
2092	ア	11	1	0	5	○				○
2092	ア	11	2	0	3.09	○				○
2092	ア	11	3	0	2.46	○				○
2092	ア	11	4	0	0.1	○				○
2092	ア	11	5	0	0.08	○				○
2092	ア	11	6	0	0.08	○				○
2092	ア	12	1	0	27.11	○				○
2092	ア	12	2	0	0.11	○				○
2092	ア	12	3	0	0.06	○				○
2092	ア	14	0	0	11.53	○				○
2092	ア	15	0	0	0.46	○				○
2092	ア	15	3	0	0.46	○				○
2092	ア	16	0	0	3.25	○				○
2092	ア	18	2	0	0.5	○				○
2092	ア	20	0	0	2.38	○				○
2093	ア	1	1	0	1.79	○				○
2093	ア	1	2	0	1.11	○				○
2093	ア	1	3	0	0.51	○				○
2093	ア	2	1	0	1.87	○				○
2093	ア	2	2	0	0.32	○				○
2093	ア	2	3	0	0.37	○				○
2093	ア	2	4	0	0.56	○				○
2093	ア	3	1	0	1.92	○				○
2093	ア	3	2	0	0.54	○				○
2093	ア	3	3	0	0.1	○				○
2093	ア	3	9	0	0.13	○				○
2093	ア	5	0	0	0.14	○				○
2093	ア	8	0	0	1.93	○				○
2093	ア	9	0	0	0.12	○				○
2093	イ	1	0	0	0.06	○				○
2093	イ	2	0	0	0.04	○				○

別表1 公益的機能別森林施業の実施基準を適用する区域

別表2 森林施業の方法を定める区域

林班	準林班	番号	枝番	混番	実測面積	水源の 涵養(標準 伐期齡+10)	山地 災害 防止等 (長伐期)	快適 環境 (長伐期)	保健 機能 (長伐期)	木材 生産 推進
2093	イ	3	0	0	0.07	○				○
2093	イ	4	0	0	0.12	○				○
2093	イ	5	1	0	0.36	○				○
2093	イ	5	2	0	0.93	○				○
2093	イ	5	3	0	0.35	○				
2093	イ	6	1	0	3.27	○				○
2093	イ	6	2	0	0.39	○				○
2093	イ	6	3	0	0.53	○				
2093	イ	7	0	0	1.21	○				
2093	イ	8	0	0	4.52	○				○
2093	イ	9	0	0	1.4	○				○
2093	イ	10	0	0	0.11	○				○
2093	イ	11	1	0	0.06	○				○
2093	イ	11	2	0	2.2	○				○
2093	イ	11	3	0	0.17	○				○
2093	イ	11	4	0	1.68	○				○
2093	イ	11	5	0	1.75	○				
2093	イ	11	6	0	0.22	○				○
2093	イ	12	1	0	0.3	○				
2093	イ	12	2	0	0.34	○				○
2093	イ	13	0	0	1.2	○				○
2093	イ	16	1	0	0.14	○				○
2093	イ	16	2	0	0.12	○				○
2093	イ	17	1	0	2.4	○				○
2093	イ	17	2	0	2.4	○				○
2093	イ	17	3	0	0.2	○				
2093	イ	17	4	0	0.1	○				
2093	イ	17	5	0	2.02	○				○
2093	イ	17	6	0	0.28	○				○
2093	イ	18	1	0	3.69	○				
2093	イ	18	2	0	0.2	○				○
2093	イ	18	3	0	1.92	○				○
2093	イ	19	0	0	0.06	○				○
2093	イ	22	0	0	0.08	○				○
2093	イ	23	0	0	1.68	○				○
2093	イ	25	0	0	0.1	○				○
2093	イ	26	0	0	0.07	○				○
2093	イ	27	0	0	0.3	○				
2093	イ	29	0	0	0.35	○				○
2093	イ	30	0	0	0.15	○				
2093	イ	32	0	0	7.94	○				○
2093	イ	33	0	0	2.39	○				○
2093	イ	35	0	0	0.05	○				
2093	イ	36	0	0	0.77	○				
2093	イ	37	0	0	0.1	○				○
2093	イ	37	2	0	0.15	○				
2093	イ	38	1	0	0.43	○				○
2093	イ	38	2	0	1.22	○				○
2093	イ	39	0	0	1.51	○				
2093	イ	40	0	0	0.5	○				
2093	イ	41	0	0	0.46	○				○
2093	イ	42	0	0	0.1	○				○
2093	イ	43	1	0	0.68	○				○
2093	イ	43	2	0	0.68	○				○

別表1 公益的機能別森林施業の実施基準を適用する区域

別表2 森林施業の方法を定める区域

林班	準林班	番号	枝番	混番	実測面積	水源の 涵養(標準 伐期齢+10)	山地 災害 防止等 (長伐期)	快適 環境 (長伐期)	保健 機能 (長伐期)	木材 生産 推進
2093	イ	44	0	0	0.59	○				○
2093	イ	45	0	0	0.98	○				○
2093	イ	46	0	0	0.3	○				
2093	イ	47	0	0	0.79	○				○
2093	イ	48	0	0	0.1	○				
2093	イ	49	0	0	1.03	○				
2093	イ	50	0	0	1.83	○				
2093	イ	51	0	0	0.1	○				○
2093	イ	53	0	0	0.16	○				○
2093	イ	54	0	0	0.5	○				
2094	ア	1	0	0	0.22	○				○
2094	ア	2	0	0	0.89	○				○
2094	ア	3	0	0	7.01	○				○
2094	ア	4	0	0	3.51	○				○
2094	ア	5	0	0	2.76	○				○
2094	ア	6	0	0	0.21	○				○
2094	ア	7	0	0	1.67	○				○
2094	ア	8	0	0	2.23	○				○
2094	ア	9	0	0	1.83	○				○
2094	ア	10	0	0	0.94	○				○
2094	ア	11	0	0	1.46	○				○
2094	ア	12	0	0	1.28	○				○
2094	ア	13	1	0	1.52	○				○
2094	ア	13	2	0	1.39	○				○
2094	ア	13	3	0	4.27	○				○
2094	ア	13	4	0	0.3	○				○
2094	ア	14	1	0	4.05	○				○
2094	ア	14	2	0	2.83	○				○
2094	ア	14	3	0	1.7	○				○
2094	ア	14	4	0	2.05	○				○
2094	ア	15	0	0	3.33	○				○
2094	ア	16	0	0	4.98	○				○
2094	ア	17	0	0	0.04	○				○
2094	ア	18	0	0	0.32	○				○
2094	イ	1	0	0	0.1	○				○
2094	イ	3	0	0	1.7	○				○
2094	イ	4	1	0	1	○				○
2094	イ	4	2	0	1.1	○				○
2094	イ	4	3	0	0.2	○				○
2094	イ	4	4	0	1.9	○				○
2094	イ	4	5	0	0.87	○				
2095	ア	1	1	0	0.1	○				○
2095	ア	1	2	1	2	○				○
2095	ア	1	2	2	0.19	○				○
2095	ア	2	1	0	0.32	○				○
2095	ア	2	2	0	3.61	○				
2095	ア	3	0	0	1.47	○				○
2095	ア	4	0	0	0.14	○				
2095	ア	5	0	0	2.37	○				○
2095	ア	6	1	0	2.25	○				○
2095	ア	6	2	0	3.72	○				○
2095	ア	6	3	0	1.5	○				○
2095	ア	6	4	0	1.54	○				○
2095	ア	6	5	0	2.24	○				○

別表1 公益的機能別森林施業の実施基準を適用する区域

別表2 森林施業の方法を定める区域

林班	準林班	番号	枝番	混番	実測面積	水源の 涵養(標準 伐期齢+10)	山地 災害 防止等 (長伐期)	快適 環境 (長伐期)	保健 機能 (長伐期)	木材 生産 推進
2095	ア	6	6	0	0.2	○				○
2095	ア	7	0	0	2.02	○				○
2095	ア	8	0	0	0.2	○				
2095	ア	9	0	0	1.93	○				○
2095	ア	10	0	0	5.29	○				○
2095	ア	12	0	1	8.43	○				
2095	ア	12	0	2	2.69	○				
2095	ア	13	0	0	3.63	○				○
2095	ア	14	0	0	2.14	○				○
2096	ア	1	0	0	0.27	○				○
2096	ア	2	0	0	3.63	○				○
2096	ア	3	0	0	4.3	○				○
2096	ア	4	0	0	1.8	○				○
2096	ア	5	0	0	5.53	○				○
2096	ア	6	0	0	0.08	○				○
2096	ア	7	0	0	55.45	○				○
2096	ア	8	0	0	1.8	○				○
2096	ア	9	0	0	1	○				○
2097	ア	1	0	0	0.14	○				○
2097	ア	2	0	0	0.17	○				○
2097	ア	3	0	0	0.08	○				○
2097	ア	4	1	0	1.15	○				○
2097	ア	4	2	0	0.52	○				○
2097	ア	5	0	1	57.35	○				
2097	ア	5	0	2	2.6	○				
2097	イ	1	0	0	1.17	○				○
2097	イ	2	0	0	1	○				○
2097	イ	3	0	0	0.34	○				
2097	イ	4	0	1	0.06	○				○
2097	イ	4	0	2	0.34	○				○
2097	イ	5	0	1	0.7	○				○
2097	イ	5	0	2	0.55	○				○
2097	イ	6	1	0	0.94	○				○
2097	イ	6	2	0	0.27	○				○
2097	イ	7	0	0	0.42	○				○
2097	イ	8	0	0	1.82	○				
2098	ア	1	0	0	0.23	○				○
2098	ア	1	1	0	0.52	○				
2098	ア	2	0	0	6.25	○				○
2098	ア	2	1	0	2.06	○				○
2098	ア	2	2	0	0.34	○				○
2098	ア	2	3	0	0.48	○				○
2098	ア	3	0	0	51.31	○				
2098	ア	3	1	0	4.12	○				○
2098	ア	3	2	0	0.64	○				○
2098	ア	3	3	0	0.75	○				○
2098	ア	3	4	0	0.28	○				○
2098	ア	3	5	1	0.1	○				○
2098	ア	3	5	2	0.07	○				○
2098	ア	3	6	0	1.63	○				○
2098	ア	3	7	0	0.58	○				○
2098	ア	3	8	0	0.8	○				○
2098	ア	3	9	0	0.75	○				○
2098	ア	3	10	0	0.39	○				○

別表1 公益的機能別森林施業の実施基準を適用する区域

別表2 森林施業の方法を定める区域

林班	準林班	番号	枝番	混番	実測面積	水源の 涵養(標準 伐期齢+10)	山地 災害 防止等 (長伐期)	快適 環境 (長伐期)	保健 機能 (長伐期)	木材 生産 推進
2098	ア	3	11	0	0.45	○				○
2098	ア	3	12	0	0.59	○				○
2098	ア	3	13	0	1	○				○
2098	ア	3	14	0	0.18	○				○
2098	ア	3	15	0	0.19	○				○
2098	ア	3	16	0	0.39	○				○
2099	ア	1	1	0	0.03	○				○
2099	ア	1	2	1	0.17	○				○
2099	ア	1	2	2	0.07	○				○
2099	ア	1	3	0	33.35	○				
2099	ア	1	4	0	0.25	○				○
2099	ア	2	0	0	3.32	○				○
2099	ア	2	1	0	1.43	○				○
2099	ア	3	0	0	0.16	○				○
2099	ア	4	0	0	1.48	○				○
2100	ア	1	0	0	22.02	○				
2100	イ	1	0	0	20.58	○				○
2100	イ	2	0	1	25.67	○				
2100	イ	2	0	2	3.33	○				
2100	イ	3	0	0	1.76	○				○
2100	イ	4	0	0	3.58	○				○
2101	ア	1	0	0	5.58	○				○
2101	ア	1	1	0	1.24	○				○
2101	ア	1	2	0	0.24	○				○
2101	ア	1	3	0	0.06	○				○
2101	ア	1	4	0	0.45	○				○
2101	ア	1	5	0	0.08	○				○
2101	ア	1	6	0	0.4	○				○
2101	ア	2	0	1	43.18	○				
2101	ア	2	0	2	0.51	○				
2102	ア	1	0	1	0.42	○				
2102	ア	1	0	2	27.9	○				
2102	ア	2	0	1	5.73	○				○
2102	ア	2	0	2	2.45	○				○
2102	ア	2	1	0	1.2	○				○
2102	ア	2	2	0	2.54	○				○
2102	ア	2	3	0	1.88	○				○
2102	ア	2	4	0	1.3	○				○
2102	ア	2	5	0	3.88	○				○
2103	ア	1	0	1	40.42	○				○
2103	ア	1	0	2	0.57	○				
2103	イ	1	0	0	0.07	○				○
2103	イ	2	0	0	0.18	○				○
2103	イ	3	0	0	0.16	○				○
2103	イ	4	0	0	19.22	○				○
2104	ア	1	0	0	1.48		○			○
2104	ア	2	1	0	8	○				○
2104	ア	2	2	0	4.95	○				
2104	ア	3	0	0	1.48	○				○
2104	ア	4	0	0	0.58	○				○
2104	ア	5	0	0	0.4		○			○
2104	ア	6	0	0	0.3	○				○
2104	イ	1	0	0	1	○				○
2104	イ	2	0	0	2.04	○				○

別表1 公益的機能別森林施業の実施基準を適用する区域

別表2 森林施業の方法を定める区域

林班	準林班	番号	枝番	混番	実測面積	水源の 涵養(標準 伐期齡+10)	山地 災害 防止等 (長伐期)	快適 環境 (長伐期)	保健 機能 (長伐期)	木材 生産 推進
2104	イ	3	0	0	2.4	○				○
2104	イ	4	0	0	0.91	○				○
2104	イ	5	1	0	2	○				○
2104	イ	5	2	0	1.36	○				○
2104	イ	6	0	1	0.97		○			○
2104	イ	6	0	2	0.5	○				○
2104	イ	7	0	0	0.53	○				○
2104	イ	8	0	0	0.2		○			○
2104	ウ	1	0	0	0.25	○				○
2104	ウ	2	0	1	0.31	○				○
2104	ウ	2	0	2	0.91	○				○
2104	ウ	3	0	0	0.1	○				○
2104	ウ	4	1	0	2.78	○				○
2104	ウ	4	2	0	1.69	○				○
2104	ウ	5	0	0	0.6	○				○
2104	ウ	6	0	0	0.17	○				○
2104	ウ	7	0	0	0.06	○				○
2104	ウ	8	0	0	0.53		○			○
2104	ウ	9	0	0	0.07	○				○
2104	ウ	10	0	0	0.05	○				○
2104	ウ	11	0	0	0.03	○				○
2104	ウ	13	0	0	3.3	○				○
2104	エ	1	0	0	0.08	○				○
2104	エ	2	0	1	0.72	○				○
2104	エ	2	0	2	1	○				○
2104	エ	3	0	0	1.7	○				○
2104	エ	3	1	0	0.35	○				○
2104	エ	4	0	0	0.04	○				○
2105	ア	1	0	0	1.09	○				○
2105	ア	2	0	1	0.29	○				○
2105	ア	2	0	2	0.13	○				○
2105	ア	3	1	0	2.08	○				○
2105	ア	3	2	0	0.1	○				○
2105	ア	4	0	1	0.54	○				○
2105	ア	4	0	2	0.23	○				○
2105	ア	5	1	0	0.6	○				○
2105	ア	5	2	0	1.03	○				○
2105	ア	6	0	0	5.86	○				○
2105	ア	6	1	0	6.19	○				○
2105	ア	7	0	1	0.05	○				○
2105	ア	7	0	2	0.05	○				○
2105	ア	8	0	0	1.88	○				○
2105	ア	10	0	0	0.01	○				○
2105	ア	11	0	0	0.14	○				○
2105	ア	12	0	0	0.83	○				○
2105	ア	13	0	1	1.97	○				○
2105	ア	13	0	2	1.27	○				○
2105	イ	1	0	0	8.17	○				○
2105	イ	2	0	1	1	○				○
2105	イ	2	0	2	0.76	○				○
2105	ウ	1	1	0	0.79	○				○
2105	ウ	1	2	0	0.64	○				○
2105	ウ	2	0	1	4.57	○				○
2105	ウ	2	0	2	0.5	○				○

別表1 公益的機能別森林施業の実施基準を適用する区域

別表2 森林施業の方法を定める区域

林班	準林班	番号	枝番	混番	実測面積	水源の 涵養(標準 伐期齢+10)	山地 災害 防止等 (長伐期)	快適 環境 (長伐期)	保健 機能 (長伐期)	木材 生産 推進
2105	ウ	3	0	0	1.56	○				○
2105	ウ	4	1	0	0.84	○				○
2105	ウ	4	2	0	0.52	○				○
2105	ウ	5	0	0	0.66	○				○
2105	ウ	6	0	0	0.88	○				○
2105	ウ	7	0	0	1.48	○				○
2105	ウ	8	0	0	0.55	○				○
2105	ウ	9	0	0	1.3	○				○
2105	エ	1	0	0	2	○				○
2105	エ	2	0	0	0.5	○				○
2105	エ	3	1	0	1.59	○				○
2105	エ	3	2	0	1.29	○				○
2105	エ	4	0	0	1.23	○				○
2105	エ	5	0	0	1.96	○				○
2105	エ	6	0	0	3.8	○				○
2108	ア	1	0	0	0.36	○				○
2108	ア	2	0	0	0.08	○				○
2108	ア	3	0	1	3.43	○				○
2108	ア	3	0	2	3.54	○				○
2108	ア	4	0	0	5.74	○				○
2108	ア	5	0	0	0.06	○				○
2108	ア	6	0	0	2.1	○				○
2108	ア	7	0	0	0.18	○				○
2108	ア	8	0	0	2.26	○				○
2108	ア	9	0	0	42.02	○				○
2108	イ	1	0	0	0.76	○				○
2108	イ	2	0	0	1.04	○				○
2108	イ	3	0	0	1.96	○				○
2108	イ	4	0	0	1.34	○				○
2108	イ	5	0	0	4.76	○				○
2108	イ	6	0	0	0.78	○				○
2108	イ	7	0	0	0.23	○				○
2108	イ	8	0	0	0.33	○				○
2108	イ	9	0	0	0.92	○				○
2108	イ	10	0	0	0.05	○				○
2108	イ	11	0	0	0.16	○				○
2109	ア	1	0	0	0.21	○				○
2109	ア	2	0	0	0.14	○				○
2109	ア	3	0	0	0.06	○				○
2109	ア	4	0	0	0.05	○				○
2109	ア	5	0	1	40.87	○				○
2109	ア	5	0	2	2.02	○				○
2109	ア	6	0	1	0.52	○				○
2109	ア	6	0	2	0.44	○				○
2109	ア	7	0	0	0.04	○				○
2109	ア	8	0	0	0.54	○				○
2109	ア	9	0	1	0.62	○				○
2109	ア	9	0	2	0.62	○				○
2109	イ	1	0	1	0.17	○				○
2109	イ	1	0	2	0.17	○				○
2109	イ	2	0	0	0.1	○				○
2109	イ	3	0	0	0.62	○				○
2109	イ	4	0	0	2.06	○				○
2109	イ	5	0	0	6.08	○				○

別表1 公益的機能別森林施業の実施基準を適用する区域

別表2 森林施業の方法を定める区域

林班	準林班	番号	枝番	混番	実測面積	水源の 涵養(標準 伐期齢+10)	山地 災害 防止等 (長伐期)	快適 環境 (長伐期)	保健 機能 (長伐期)	木材 生産 推進
2109	イ	6	0	0	0.18	○				○
2109	イ	7	0	0	4.34	○				○
2109	イ	8	0	0	1.22	○				○
2109	イ	9	0	0	0.24	○				○
2109	イ	10	0	0	0.1	○				○
2109	イ	11	0	0	2.96	○				○
2109	イ	12	0	0	0.7		○			○
2109	イ	13	0	0	4.77	○				○
2110	ア	1	0	0	0.08	○				○
2110	ア	2	0	0	0.88	○				○
2110	ア	3	0	0	1.31	○				○
2110	ア	4	0	0	0.92	○				○
2110	ア	5	0	0	2.19	○				○
2110	ア	6	0	0	0.32	○				○
2110	ア	7	0	0	2.56	○				○
2110	イ	1	0	0	0.31	○				
2110	イ	2	0	0	0.43	○				
2110	イ	3	0	0	4.4	○				○
2110	ウ	1	0	0	0.88	○				
2110	ウ	2	0	0	0.5	○				○
2110	ウ	3	0	0	0.18	○				
2110	ウ	4	0	0	6.5	○				○
2110	ウ	5	1	0	17.94	○				
2110	ウ	5	2	0	1.86	○				○
2110	ウ	6	0	0	1	○				○
2110	ウ	7	0	0	1.02	○				○
2110	ウ	8	0	0	0.18	○				
2110	ウ	9	0	0	2.06	○				○
2110	ウ	10	0	0	0.5	○				○
2111	ア	1	0	0	1.22	○				○
2111	ア	2	0	0	0.4	○				
2111	ア	3	0	0	1.44	○				○
2111	ア	4	0	0	2.58	○				○
2111	ア	5	0	0	0.3	○				○
2111	ア	6	0	0	1.3	○				
2111	ア	7	0	0	2.32	○				○
2111	ア	8	0	0	1.5	○				
2111	ア	9	0	0	2.05	○				○
2111	ア	10	0	0	1.56	○				
2111	ア	11	0	1	0.8	○				○
2111	ア	11	0	2	0.78	○				○
2111	ア	12	0	0	0.3	○				
2111	ア	13	0	0	0.44	○				
2111	ア	14	0	0	1	○				○
2111	ア	15	0	0	1.56	○				○
2111	ア	16	0	0	1.82	○				○
2111	ア	17	0	0	0.1	○				○
2111	ア	18	0	0	0.25	○				○
2111	ア	19	0	0	1	○				
2111	ア	20	0	0	1.56	○				○
2111	ア	21	0	0	2.6	○				○
2111	ア	22	0	0	0.7	○				
2111	ア	23	0	0	11.82	○				
2111	ア	24	0	0	0.9	○				○

別表1 公益的機能別森林施業の実施基準を適用する区域

別表2 森林施業の方法を定める区域

林班	準林班	番号	枝番	混番	実測面積	水源の 涵養(標準 伐期齢+10)	山地 災害 防止等 (長伐期)	快適 環境 (長伐期)	保健 機能 (長伐期)	木材 生産 推進
2111	ア	25	0	0	4.21	○				○
2111	ア	26	0	0	0.24	○				○
2111	ア	27	0	0	0.1	○				○
2111	ア	28	0	0	0.08	○				○
2111	イ	1	0	0	1.48	○				○
2111	イ	2	0	1	2.4	○				○
2111	イ	2	0	2	0.4	○				○
2111	イ	3	0	0	3.94	○				○
2111	イ	4	0	0	0.2	○				○
2111	イ	5	0	0	1.66	○				○
2111	イ	6	0	0	0.3	○				○
2111	イ	7	0	0	1	○				○
2111	イ	8	0	0	1.24	○				○
2111	イ	9	0	0	0.74	○				○
2111	イ	10	0	0	6.67	○				○
2111	イ	11	0	0	0.12	○				○
2111	イ	12	0	0	0.38	○				○
2112	ア	1	0	0	1.08	○				○
2112	ア	2	0	1	1	○				○
2112	ア	2	0	2	2.04	○				○
2112	ア	3	0	0	1.92	○				○
2112	ア	4	0	0	8.98	○				○
2112	ア	5	0	0	0.75	○				○
2112	ア	6	0	0	0.68	○				○
2112	ア	7	0	1	0.5	○				○
2112	ア	7	0	2	0.5	○				○
2112	ア	8	0	0	0.74	○				○
2112	ア	9	0	0	0.2	○				○
2112	ア	10	0	1	1.69	○				○
2112	ア	10	0	2	1.69	○				○
2112	ア	11	0	0	0.15	○				○
2112	ア	12	0	0	0.1	○				○
2112	ア	13	0	0	1.3	○				○
2112	ア	14	0	0	8.24	○				○
2112	ア	15	1	0	1.21	○				○
2112	ア	15	2	0	1.21	○				○
2112	ア	16	1	0	2	○				○
2112	ア	16	2	0	2.81	○				○
2112	ア	17	1	0	0.96	○				○
2112	ア	17	2	0	1	○				○
2112	イ	1	0	1	1.58	○				○
2112	イ	1	0	2	2.38	○				○
2112	イ	2	0	0	0.1	○				○
2112	イ	3	0	0	0.3	○				○
2112	イ	4	0	0	0.36	○				○
2112	イ	5	0	0	1.08	○				○
2112	イ	6	0	1	0.2	○				○
2112	イ	6	0	2	0.52	○				○
2112	ウ	1	0	0	0.73	○				○
2112	ウ	2	0	0	0.51	○				○
2112	ウ	3	0	0	0.06	○				○
2112	ウ	4	0	0	0.07	○				○
2112	ウ	5	0	0	2.7	○				○
2112	ウ	6	0	0	2.91	○				○

別表1 公益的機能別森林施業の実施基準を適用する区域

別表2 森林施業の方法を定める区域

林班	準林班	番号	枝番	混番	実測面積	水源の 涵養(標準 伐期齢+10)	山地 災害 防止等 (長伐期)	快適 環境 (長伐期)	保健 機能 (長伐期)	木材 生産 推進
2115	ア	1	0	0	0.18	○				○
2115	ア	2	0	0	1.42	○				○
2115	ア	3	0	0	1.96	○				○
2115	ア	4	1	0	0.74	○				○
2115	ア	4	2	0	0.98	○				○
2115	ア	4	3	0	4.36	○				○
2115	ア	5	0	0	7.8	○				
2115	イ	1	0	0	2.08	○				
2115	イ	2	0	0	6.38	○				○
2115	イ	3	0	0	3.3	○				○
2115	ウ	1	0	0	8.21		○			○
2115	ウ	2	0	0	7.5		○			○
2115	ウ	3	0	0	8.71		○			○
2115	エ	1	0	0	1.66	○				○
2115	エ	2	0	0	1.6	○				
2115	エ	3	0	0	7.43		○			○
2115	エ	4	0	0	1.8		○			○
2115	エ	5	0	0	0.4	○				○
2115	エ	6	0	0	6.5	○				○
2116	ア	1	0	1	2.18	○				○
2116	ア	1	0	2	0.48	○				
2116	ア	2	1	0	1.24	○				
2116	ア	2	2	0	1.91	○				○
2116	イ	1	0	0	0.8	○				○
2116	イ	1	1	0	0.76	○				○
2116	イ	1	2	0	0.76	○				○
2116	イ	1	3	1	1.35	○				○
2116	イ	1	3	2	0.59	○				○
2116	イ	2	1	0	5.24	○				○
2116	イ	2	2	0	0.21	○				○
2116	イ	3	0	0	1.68	○				○
2116	イ	4	0	0	2.14	○				
2116	ウ	1	0	0	1	○				○
2116	ウ	2	1	0	1.7	○				○
2116	ウ	2	2	0	1.46	○				
2116	ウ	3	0	0	2.22	○				○
2116	ウ	4	1	0	1.43	○				
2116	ウ	4	2	0	2.31	○				○
2116	ウ	4	3	0	0.6	○				
2116	ウ	5	0	0	0.58	○				○
2116	ウ	6	0	0	1.63	○				○
2116	ウ	7	0	0	0.57	○				○
2116	ウ	8	0	0	1.36	○				
2116	エ	1	0	0	0.38	○				
2116	エ	2	0	0	1.63	○				○
2116	エ	3	0	0	1.79	○				
2116	エ	4	0	0	6.18	○				
2116	エ	5	1	0	0.43	○				○
2116	エ	5	2	0	0.63	○				
2116	エ	5	3	0	1.65	○				○
2117	ア	1	0	0	0.05	○				○
2117	ア	2	0	0	0.54	○				○
2117	ア	3	0	0	0.98	○				○
2117	ア	4	0	0	2.15	○				○

別表1 公益的機能別森林施業の実施基準を適用する区域

別表2 森林施業の方法を定める区域

林班	準林班	番号	枝番	混番	実測面積	水源の 涵養(標準 伐期齢+10)	山地 災害 防止等 (長伐期)	快適 環境 (長伐期)	保健 機能 (長伐期)	木材 生産 推進
2117	ア	6	0	0	2.84	○				○
2117	ア	7	0	0	0.1	○				○
2117	イ	1	0	0	0.18	○				○
2117	イ	2	0	0	7.06	○				○
2117	イ	3	0	0	2.45	○				○
2117	ウ	1	0	0	1.75	○				○
2117	ウ	2	0	1	2.13	○				○
2117	ウ	2	0	2	0.89	○				○
2117	ウ	3	0	0	1	○				○
2117	ウ	4	0	0	1.08	○				○
2117	ウ	5	0	0	1.5	○				○
2117	ウ	6	0	0	0.13	○				○
2117	エ	1	0	0	1.2	○				○
2117	エ	2	0	1	7.45	○				
2117	エ	2	0	2	1.68	○				
2117	オ	1	0	0	1.09	○				○
2117	オ	2	0	0	1.16	○				○
2117	オ	3	0	0	1.31	○				○
2117	オ	4	0	0	1.93	○				○
2117	カ	1	0	0	0.44	○				○
2117	カ	3	0	0	1.64	○				○
2117	カ	4	0	0	0.88	○				○
2117	カ	5	0	0	1	○				○
2117	カ	6	0	0	1	○				○
2117	カ	7	0	0	1.1	○				○
2117	カ	8	0	0	1.22	○				○
2117	カ	9	0	0	0.96	○				○
2117	キ	1	0	1	2.51	○				
2117	キ	1	0	2	18.44	○				
2117	ク	1	0	0	0.08	○				○
2117	ク	2	0	0	1.18	○				○
2117	ク	3	0	0	1.81	○				○
2117	ク	4	0	0	1.83	○				○
2117	ク	5	0	0	0.95	○				○
2117	ク	6	0	0	0.88	○				○
2117	ク	7	0	0	0.68	○				○
2117	ク	8	0	0	1.11	○				○
2118	ア	1	0	0	0.1	○				○
2118	ア	2	0	0	0.74	○				
2118	ア	3	0	0	2	○				○
2118	ア	5	0	0	0.23	○				○
2118	ア	6	0	0	0.2	○				○
2118	ア	7	0	0	0.12	○				○
2118	ア	8	0	0	0.13	○				○
2118	ア	9	0	0	0.56	○				○
2118	ア	10	0	0	8.67	○				○
2118	ア	11	0	0	2.54	○				○
2118	ア	12	0	0	0.12	○				○
2118	ア	12	1	0	0.46	○				○
2118	ア	12	2	0	0.1	○				○
2118	ア	13	0	0	0.29	○				○
2118	ア	14	0	0	1.15	○				○
2118	ア	15	0	0	0.35	○				○
2118	ア	16	0	0	0.16	○				○

別表1 公益的機能別森林施業の実施基準を適用する区域

別表2 森林施業の方法を定める区域

林班	準林班	番号	枝番	混番	実測面積	水源の 涵養(標準 伐期齢+10)	山地 災害 防止等 (長伐期)	快適 環境 (長伐期)	保健 機能 (長伐期)	木材 生産 推進
2118	ア	17	0	0	0.13	○				○
2118	ア	18	0	0	0.2	○				○
2118	ア	19	0	0	0.16	○				○
2118	ア	20	0	0	0.08	○				○
2118	ア	21	0	0	0.21	○				○
2118	ア	22	0	0	0.06	○				○
2118	ア	23	0	0	0.2	○				○
2118	ア	24	0	0	0.57	○				○
2118	ア	25	0	0	0.31	○				○
2118	ア	26	0	0	0.18	○				○
2118	ア	27	0	0	0.15	○				○
2118	ア	28	0	1	0.11	○				○
2118	ア	28	0	2	0.11	○				○
2118	イ	1	0	0	0.06	○				○
2118	イ	2	0	0	0.87	○				○
2118	イ	3	0	0	1.62	○				○
2118	イ	4	0	0	0.62	○				○
2118	イ	5	0	0	1.3	○				○
2118	イ	6	0	1	12	○				○
2118	イ	6	0	2	36.64	○				○
2118	イ	7	0	0	0.72	○				○
2118	イ	8	0	0	2.16	○				○
2118	イ	9	0	0	2.18	○				○
2119	ア	1	0	0	1.26	○				○
2119	ア	2	0	0	0.1	○				○
2119	ア	3	0	0	0.44	○				○
2119	ア	4	0	0	0.8	○				○
2119	ア	5	0	0	1.24	○				○
2119	ア	6	0	0	0.82	○				○
2119	ア	7	0	0	0.99	○				○
2119	ア	8	0	0	0.91	○				○
2119	ア	9	0	0	0.28	○				○
2119	ア	10	0	1	0.3	○				○
2119	ア	10	0	2	0.27	○				○
2119	ア	11	0	1	1.24	○				○
2119	ア	12	0	0	1.5	○				○
2119	ア	13	0	0	1.28	○				○
2119	ア	14	0	0	0.92	○				○
2119	ア	15	0	0	0.08	○				○
2119	ア	16	0	0	0.7	○				○
2119	ア	17	0	0	0.72	○				○
2119	ア	18	0	1	0.12	○				○
2119	ア	18	0	2	0.1	○				○
2119	ア	19	1	0	0.33	○				○
2119	ア	19	2	0	0.12	○				○
2119	ア	20	0	0	0.12	○				○
2119	ア	21	0	0	1.96	○				○
2119	ア	22	0	0	0.6	○				○
2119	ア	23	0	0	2.01	○				○
2119	ア	24	0	0	13.7	○				○
2119	ア	25	0	0	0.1	○				○
2119	ア	26	0	0	0.14	○				○
2119	ア	27	0	1	2.01	○				○
2119	ア	27	0	2	2.01	○				○

別表1 公益的機能別森林施業の実施基準を適用する区域

別表2 森林施業の方法を定める区域

林班	準林班	番号	枝番	混番	実測面積	水源の 涵養(標準 伐期齢+10)	山地 災害 防止等 (長伐期)	快適 環境 (長伐期)	保健 機能 (長伐期)	木材 生産 推進
2119	ア	28	0	0	1.71	○				○
2119	イ	1	0	1	0.1	○				○
2119	イ	1	0	2	0.07	○				○
2119	イ	2	0	1	0.12	○				○
2119	イ	2	0	2	0.07	○				○
2119	イ	3	0	0	0.65	○				○
2119	イ	4	0	0	0.32	○				○
2119	イ	5	0	0	2.01	○				○
2119	イ	6	0	0	0.28	○				○
2119	イ	8	0	1	0.1	○				○
2119	イ	8	0	2	0.26	○				○
2120	ア	1	0	0	0.16	○				○
2120	ア	2	0	0	0.12	○				○
2120	ア	3	0	0	0.48	○				○
2120	ア	4	0	0	0.01	○				○
2120	ア	5	0	0	0.11	○				○
2120	ア	6	0	0	0.07	○				○
2120	ア	7	0	0	0.1	○				○
2120	ア	8	0	1	0.07	○				○
2120	ア	8	0	2	0.09	○				○
2120	ア	9	0	0	0.14	○				○
2120	ア	10	0	0	0.46	○				○
2120	ア	11	0	0	0.03	○				○
2120	ア	12	0	0	0.37	○				○
2120	ア	13	0	0	0.4	○				○
2120	ア	14	0	0	1.84	○				○
2120	ア	15	0	0	0.02	○				○
2120	ア	16	0	0	1.79	○				○
2120	ア	17	0	0	0.12	○				○
2120	ア	18	0	0	0.25	○				○
2120	ア	19	0	0	0.2	○				○
2120	ア	20	0	0	0.15	○				○
2120	ア	21	0	0	0.74	○				○
2120	ア	22	0	0	1.38	○				○
2120	ア	23	0	0	2.5	○				○
2120	ア	24	0	0	0.8	○				○
2120	ア	25	0	0	0.38	○				○
2120	ア	26	0	0	0.1	○				○
2120	ア	27	0	0	0.08	○				○
2120	イ	1	0	0	0.04	○				○
2120	イ	2	0	0	0.01	○				○
2120	イ	3	0	0	0.94	○				○
2120	イ	4	0	0	2.06	○				○
2120	イ	4	1	0	0.7	○				○
2120	イ	5	0	0	2.74	○				○
2120	イ	6	0	0	1.1	○				○
2120	イ	7	0	0	0.62	○				○
2120	イ	8	0	0	0.46	○				○
2120	イ	9	0	0	1.38	○				○
2120	ウ	1	0	0	0.04	○				○
2120	ウ	2	0	0	0.22	○				○
2120	ウ	3	0	0	0.08	○				○
2120	ウ	4	0	0	1.46	○				○
2120	ウ	5	0	0	0.78	○				○

別表1 公益的機能別森林施業の実施基準を適用する区域

別表2 森林施業の方法を定める区域

林班	準林班	番号	枝番	混番	実測面積	水源の 涵養(標準 伐期齢+10)	山地 災害 防止等 (長伐期)	快適 環境 (長伐期)	保健 機能 (長伐期)	木材 生産 推進
2120	ウ	6	0	0	1.05	○				○
2120	ウ	7	0	1	0.29	○				○
2120	ウ	7	0	2	1.16	○				○
2120	ウ	8	0	0	1	○				○
2120	ウ	9	0	0	1	○				○
2120	ウ	10	0	0	0.9	○				○
2120	ウ	11	0	0	0.08	○				○
2120	ウ	12	0	0	1.44	○				○
2120	ウ	12	1	0	0.88	○				○
2120	ウ	12	2	0	0.56	○				○
2120	ウ	13	0	0	1.46	○				○
2120	ウ	14	0	0	0.17	○				○
2120	ウ	15	0	0	0.08	○				○
2120	ウ	16	0	0	0.06	○				○
2120	エ	1	0	1	0.05	○				○
2120	エ	1	0	2	0.05	○				○
2120	エ	2	0	0	0.06	○				○
2120	エ	3	0	0	0.88	○				○
2120	エ	4	0	0	0.38	○				○
2120	エ	5	0	0	0.1	○				○
2120	エ	6	0	0	1	○				○
2120	エ	7	0	0	0.31	○				○
2120	エ	8	0	0	1.08	○				○
2120	エ	9	0	0	0.32	○				○
2120	エ	10	0	0	0.36	○				○
2120	エ	11	0	0	0.01	○				○
2120	エ	12	0	0	0.1	○				○
2120	エ	13	0	0	0.98	○				○
2120	エ	14	0	0	0.8	○				○
2120	オ	1	0	0	0.02	○				○
2120	オ	2	1	0	0.44	○				○
2120	オ	2	2	0	2.4	○				○
2120	オ	3	1	0	1.08	○				○
2120	オ	3	2	0	1.12	○				○
2120	オ	4	0	0	0.52	○				○
2120	オ	5	0	0	1.84	○				○
2120	オ	6	0	0	1.2	○				○
2120	オ	7	0	0	0.8	○				○
2120	カ	1	0	0	0.08	○				○
2120	カ	2	0	0	0.08	○				○
2120	カ	3	0	0	0.01	○				○
2120	カ	4	0	0	0.04	○				○
2120	カ	5	0	0	0.04	○				○
2120	カ	6	0	0	4.14	○				○
2120	カ	7	0	0	0.1	○				○
2120	カ	8	0	0	0.06	○				○
2120	カ	9	0	0	0.08	○				○
2120	カ	10	0	0	0.03	○				○
2120	カ	11	0	0	0.03	○				○
2120	カ	12	0	0	0.04	○				○
2120	カ	13	0	0	0.09	○				○
2120	カ	14	0	0	0.1	○				○
2120	キ	1	0	0	0.04	○				○
2120	キ	2	0	0	0.06	○				○

別表1 公益的機能別森林施業の実施基準を適用する区域

別表2 森林施業の方法を定める区域

林班	準林班	番号	枝番	混番	実測面積	水源の 涵養(標準 伐期齡+10)	山地 災害 防止等 (長伐期)	快適 環境 (長伐期)	保健 機能 (長伐期)	木材 生産 推進
2120	キ	3	0	0	0.08	○				○
2120	キ	4	0	0	0.01	○				○
2120	キ	5	0	1	0.22	○				○
2120	キ	5	0	2	0.1	○				○
2120	キ	6	1	0	1.65	○				○
2120	キ	6	2	0	4.73	○				○
2120	キ	7	0	0	1.01	○				○
2120	キ	8	0	0	1.15		○			○
2120	キ	9	0	1	0.02	○				○
2120	キ	9	0	2	0.02	○				○
2120	キ	10	0	0	0.08	○				○
2120	ク	1	0	0	0.08	○				○
2120	ク	2	0	0	0.25	○				○
2120	ク	3	0	0	1.09	○				○
2120	ク	4	0	0	1.04	○				○
2120	ク	5	0	0	0.32	○				○
2120	ク	6	0	0	0.2	○				○
2120	ク	7	0	0	0.33	○				○
2120	ク	8	1	0	0.49	○				○
2120	ク	8	2	0	0.2	○				○
2120	ク	9	0	0	0.56	○				○
2120	ク	10	0	0	1.74	○				○
2120	ク	11	0	0	0.12	○				○
2120	ク	12	0	0	0.1	○				○
2120	ク	13	0	0	0.1	○				○
2120	ク	14	0	0	0.11	○				○
2120	ク	15	0	0	0.33	○				○
2120	ク	16	0	0	1.14	○				○
2120	ク	17	0	0	0.01	○				○
2120	ク	18	0	0	0.02	○				○
2120	ク	19	0	0	0.02	○				○
2120	ク	20	0	0	0.01	○				○
2120	ク	21	0	0	0.46	○				○
2120	ク	22	0	0	0.2	○				○
2121	ア	1	0	0	0.08					○
2121	ア	3	0	0	0.17	○				○
2121	ア	4	0	0	0.09					○
2121	ア	5	0	0	0.03					○
2121	ア	6	0	0	0.18	○				○
2121	ア	7	0	1	0.76					○
2121	ア	7	0	2	0.2					○
2121	ア	8	0	0	0.4					○
2121	ア	9	0	0	0.93					○
2121	ア	10	0	0	0.32					○
2121	ア	11	0	0	0.1					○
2121	ア	12	0	0	0.26					○
2121	ア	13	0	0	0.23					○
2121	ア	14	0	0	0.01					○
2121	ア	15	0	0	0.09					○
2121	ア	16	0	0	0.08					○
2121	ア	17	0	0	0.26					○
2121	ア	18	0	0	0.01					○
2121	ア	19	0	0	0.53					○
2121	ア	20	0	0	0.16					○

別表1 公益的機能別森林施業の実施基準を適用する区域

別表2 森林施業の方法を定める区域

林班	準林班	番号	枝番	混番	実測面積	水源の 涵養(標準 伐期齡+10)	山地 災害 防止等 (長伐期)	快適 環境 (長伐期)	保健 機能 (長伐期)	木材 生産 推進
2121	ア	21	1	0	1.67					○
2121	ア	21	2	0	0.58					
2121	ア	22	0	0	0.32					○
2121	ア	23	0	0	1.44					○
2121	ア	24	0	0	0.2					○
2121	ア	25	0	0	0.58					○
2121	ア	26	0	0	0.14					○
2121	ア	27	0	0	0.24					
2121	ア	28	0	0	0.16					○
2121	イ	1	0	0	0.1	○				
2121	イ	2	0	1	0.05	○				○
2121	イ	2	0	2	0.05	○				
2121	イ	3	0	0	0.1	○				
2121	イ	4	0	0	0.08	○				
2121	イ	5	0	0	0.21	○				○
2121	イ	6	0	0	0.13	○				
2121	イ	7	0	0	0.04	○				
2121	イ	8	0	0	0.09	○				
2121	イ	9	0	0	0.07	○				
2121	イ	10	0	1	0.01	○				
2121	イ	10	0	2	0.01	○				○
2121	イ	10	0	3	0.02	○				○
2121	イ	11	0	1	0.02	○				○
2121	イ	11	0	2	0.02	○				○
2121	イ	12	0	0	0.06	○				○
2121	イ	13	0	0	0.1	○				○
2121	イ	14	0	1	0.09	○				○
2121	イ	14	0	2	0.03	○				○
2121	イ	15	0	0	0.08	○				○
2121	イ	16	0	0	0.17	○				○
2121	イ	18	0	0	0.17	○				○
2121	イ	20	0	0	0.18	○				○
2121	イ	20	1	0	0.2	○				○
2121	イ	21	0	0	0.08	○				○
2121	イ	22	0	1	0.16	○				○
2121	イ	22	0	2	0.46	○				○
2121	イ	23	0	0	0.01	○				○
2121	イ	24	0	0	0.01	○				○
2121	イ	25	0	0	0.14	○				○
2121	イ	26	0	0	0.08	○				○
2121	イ	27	0	0	0.06	○				
2121	イ	28	0	0	0.14	○				○
2121	イ	29	0	0	0.66	○				○
2121	イ	30	0	0	0.21	○				
2121	イ	31	0	0	0.28	○				○
2121	イ	32	0	0	0.16	○				○
2121	イ	33	0	0	0.24	○				○
2121	イ	34	0	0	0.06	○				○
2121	イ	35	0	0	0.2	○				
2121	イ	36	0	0	0.14	○				○
2121	イ	37	0	0	0.08	○				○
2121	イ	38	0	0	0.04	○				○
2121	イ	39	0	1	0.15	○				○
2121	イ	39	0	2	0.15	○				○

別表1 公益的機能別森林施業の実施基準を適用する区域

別表2 森林施業の方法を定める区域

林班	準林班	番号	枝番	混番	実測面積	水源の 涵養(標準 伐期齢+10)	山地 災害 防止等 (長伐期)	快適 環境 (長伐期)	保健 機能 (長伐期)	木材 生産 推進
2121	イ	40	0	0	0.38	○				○
2121	イ	41	0	0	0.02	○				○
2121	イ	42	0	0	0.02	○				
2121	イ	43	0	0	0.03	○				○
2121	イ	44	0	0	0.08	○				○
2121	イ	45	0	0	0.09	○				○
2121	イ	46	0	0	0.36	○				○
2121	イ	47	0	0	0.1	○				○
2121	イ	48	0	0	0.01	○				
2121	ウ	1	0	0	0.01	○				○
2121	ウ	2	1	0	0.05	○				○
2121	ウ	2	2	0	0.05	○				○
2121	ウ	3	0	0	1.6	○				○
2121	ウ	4	0	0	0.68	○				○
2121	ウ	5	0	0	0.23	○				○
2121	ウ	6	0	0	0.12	○				○
2121	ウ	7	0	0	0.8	○				○
2121	ウ	8	0	0	0.16	○				○
2121	ウ	9	0	0	0.08	○				○
2121	ウ	10	0	0	0.12	○				○
2121	ウ	11	0	0	0.09	○				○
2121	ウ	12	0	0	0.1	○				○
2121	ウ	13	0	0	0.1	○				○
2121	ウ	14	1	0	0.85	○				○
2121	ウ	14	2	0	0.23	○				○
2121	ウ	14	3	0	1.35	○				○
2121	ウ	14	4	0	0.1	○				○
2121	ウ	15	0	0	0.1	○				○
2121	ウ	16	0	0	0.14	○				○
2121	ウ	17	0	1	0.08	○				○
2121	ウ	17	0	2	0.02	○				○
2121	ウ	18	0	0	0.1	○				○
2121	ウ	19	0	0	0.26	○				○
2121	ウ	20	0	0	0.15	○				○
2121	ウ	21	0	0	0.2	○				○
2121	ウ	22	0	0	0.1	○				○
2121	ウ	23	0	0	0.14	○				○
2121	ウ	24	0	0	0.1	○				○
2121	ウ	25	0	0	0.2	○				○
2121	ウ	27	0	0	0.12	○				○
2121	ウ	28	0	0	0.28	○				○
2121	ウ	29	0	0	0.9	○				○
2121	ウ	30	0	0	0.34	○				○
2121	ウ	31	0	0	0.32	○				○
2121	ウ	31	1	0	1.46	○				○
2121	ウ	32	0	0	0.11	○				○
2121	ウ	33	0	0	0.11	○				○
2121	ウ	34	0	0	0.27	○				○
2121	ウ	35	0	0	0.31	○				○
2121	ウ	36	0	0	0.11	○				○
2121	ウ	37	0	0	0.14	○				○
2121	ウ	38	0	0	0.09	○				○
2121	ウ	39	0	0	0.02	○				○
2121	ウ	40	0	0	0.04	○				○

別表1 公益的機能別森林施業の実施基準を適用する区域

別表2 森林施業の方法を定める区域

林班	準林班	番号	枝番	混番	実測面積	水源の 涵養(標準 伐期齢+10)	山地 災害 防止等 (長伐期)	快適 環境 (長伐期)	保健 機能 (長伐期)	木材 生産 推進
2121	ウ	42	0	0	2.86	○				
2121	ウ	43	1	0	0.1	○				○
2121	ウ	43	2	0	1	○				○
2121	ウ	44	0	0	0.32	○				○
2121	ウ	45	0	0	0.17	○				○
2121	ウ	46	0	0	0.06	○				○
2121	ウ	47	0	0	1.74	○				
2121	ウ	48	0	0	0.68	○				○
2121	ウ	49	0	0	0.4	○				○
2121	ウ	50	0	0	0.1	○				○
2121	ウ	51	0	0	0.08	○				○
2121	ウ	52	0	0	0.08	○				○
2121	ウ	53	1	1	1.02	○				○
2121	ウ	53	1	2	0.18	○				○
2121	ウ	53	2	0	0.15	○				○
2121	ウ	53	3	1	0.14	○				○
2121	ウ	53	3	2	0.1	○				○
2121	ウ	54	0	0	0.26	○				○
2121	エ	1	0	0	0.1					
2121	エ	2	0	0	0.1					○
2121	エ	3	0	0	0.56					○
2121	エ	4	0	0	0.23					○
2121	エ	5	0	0	0.3					○
2121	エ	6	0	0	0.3	○				○
2121	エ	7	0	0	0.12	○				○
2121	エ	8	0	0	1.04	○				○
2121	エ	9	0	0	0.14	○				○
2121	エ	10	0	0	0.04	○				○
2121	エ	11	0	0	1.12	○				○
2121	エ	12	0	0	0.06	○				○
2121	エ	13	0	0	0.1					○
2121	エ	14	0	0	0.13					○
2121	エ	15	0	0	0.03	○				○
2121	エ	16	1	0	1.2	○				○
2121	エ	16	2	0	0.01	○				
2121	エ	16	3	0	2.83	○				○
2121	エ	16	4	0	0.2	○				○
2121	エ	17	0	0	0.1					○
2121	エ	18	0	0	0.26					○
2121	エ	20	0	0	0.43					○
2121	エ	21	0	0	0.38					○
2121	エ	22	0	0	0.08					○
2121	エ	23	0	0	0.23					○
2121	エ	24	0	0	0.2					○
2121	エ	25	0	0	0.26					○
2121	エ	26	0	0	0.01					
2121	エ	27	0	0	0.08					
2121	エ	28	0	0	0.15					○
2121	エ	29	0	0	0.15					○
2121	エ	30	0	0	0.3					○
2121	エ	31	0	0	0.12					○
2121	エ	32	0	0	0.12					○
2121	エ	32	1	0	0.12					○
2121	エ	33	0	0	0.01					○

別表1 公益的機能別森林施業の実施基準を適用する区域

別表2 森林施業の方法を定める区域

林班	準林班	番号	枝番	混番	実測面積	水源の 涵養(標準 伐期齡+10)	山地 災害 防止等 (長伐期)	快適 環境 (長伐期)	保健 機能 (長伐期)	木材 生産 推進
2121	才	1	0	0	0.05					○
2121	才	2	0	0	0.48					○
2121	才	3	0	0	1.03					○
2121	才	4	0	0	0.06					○
2121	才	5	0	0	0.34					○
2121	才	6	0	0	0.18					○
2121	才	7	0	0	0.23					○
2121	才	8	0	0	0.49					○
2121	才	10	0	0	0.16					○
2121	才	11	0	0	1.47					○
2121	才	12	0	0	0.02					○
2121	才	13	0	0	0.98					○
2121	才	14	0	0	0.17					○
2121	才	15	0	0	0.81					○
2121	才	16	0	0	0.19					○
2121	才	17	0	0	0.06					○
2121	才	18	0	0	0.36					○
2121	才	19	0	0	0.06					○
2121	才	20	0	0	0.35					○
2121	才	21	2	0	0.09					○
2121	才	21	3	0	0.11					○
2121	才	21	4	0	0.38					○
2121	才	22	0	0	1.35					○
2121	才	23	0	0	0.1					○
2121	才	24	0	0	0.12					○
2121	才	25	0	0	0.23					○
2121	才	26	0	0	0.48					○
2121	力	1	0	0	0.09					○
2121	力	1	1	0	0.07					○
2121	力	2	1	0	0.18					○
2121	力	2	2	0	0.16					○
2121	力	2	3	0	0.12					○
2121	力	3	0	0	0.21					○
2121	力	4	0	0	0.19					○
2121	力	6	0	0	1.07					○
2121	力	7	0	0	2.32					○
2121	力	9	0	0	0.2					○
2121	キ	1	0	0	0.21					○
2121	キ	3	0	0	0.37	○				○
2121	キ	4	0	0	0.23	○				○
2121	キ	5	0	0	0.2	○				○
2121	キ	6	0	0	0.93	○				○
2121	キ	7	1	0	1.77	○				○
2121	キ	7	2	0	0.2	○				○
2121	キ	7	3	0	0.16	○				○
2121	キ	8	1	0	0.77	○				○
2121	キ	8	2	0	0.21	○				○
2121	キ	8	3	0	3.63	○				○
2121	キ	9	1	0	1.24	○				○
2121	キ	9	2	0	0.13	○				○
2121	キ	9	3	0	0.23	○				○
2121	キ	10	0	0	2.11	○				○
2121	キ	11	0	0	2.13	○				○
2121	キ	12	0	0	3.52	○				○

別表1 公益的機能別森林施業の実施基準を適用する区域

別表2 森林施業の方法を定める区域

林班	準林班	番号	枝番	混番	実測面積	水源の 涵養(標準 伐期齡+10)	山地 災害 防止等 (長伐期)	快適 環境 (長伐期)	保健 機能 (長伐期)	木材 生産 推進
2121	キ	14	0	0	1.96	○				○
2121	キ	15	0	0	0.03	○				○
2121	キ	16	2	0	0.31					○
2121	キ	19	0	0	0.11					○
2121	キ	20	0	0	0.09					○
2121	キ	21	0	0	0.04					○
2121	キ	22	0	0	0.09					○
2121	キ	23	0	0	0.08					○
2121	キ	24	0	0	0.09					○
2122	ア	1	0	0	0.2					○
2122	ア	2	0	0	1.02					○
2122	ア	3	0	0	0.16					○
2122	ア	4	0	0	0.17					○
2122	ア	5	0	0	0.07					○
2122	ア	6	0	0	0.13					○
2122	ア	7	0	0	0.6	○				○
2122	ア	8	1	0	0.9	○				○
2122	ア	8	2	0	0.2					○
2122	ア	9	0	0	0.04					○
2122	ア	10	0	0	1.1					○
2122	ア	11	0	0	0.12					○
2122	ア	12	0	0	0.01					○
2122	イ	1	0	0	0.21					○
2122	イ	2	1	0	3.38					○
2122	イ	2	2	0	1.74					○
2122	イ	3	0	0	0.18					○
2122	イ	4	0	0	0.33					○
2122	イ	5	0	0	0.99					○
2122	イ	6	0	1	0.15					○
2122	イ	6	0	2	0.09					○
2122	ウ	1	0	0	1.16					○
2122	ウ	2	0	0	3.02					○
2122	ウ	3	0	0	0.8	○				○
2122	ウ	4	1	0	1	○				○
2122	ウ	4	2	0	2.31	○				○
2122	ウ	5	1	0	0.43					○
2122	ウ	5	2	0	4.35					○
2122	エ	1	0	1	0.03					○
2122	エ	1	0	2	0.01					○
2122	エ	2	0	0	0.04					○
2122	エ	3	0	0	0.09					○
2122	エ	4	0	0	0.04					○
2122	エ	5	0	0	0.01	○				○
2122	エ	6	0	0	0.7	○				○
2122	エ	7	0	0	0.1	○				○
2122	エ	8	0	0	0.08	○				○
2122	エ	9	0	0	0.27					○
2122	エ	10	0	0	0.52					○
2122	エ	11	0	0	0.27					○
2122	エ	12	0	0	0.03					○
2122	エ	13	0	0	0.18					○
2122	エ	14	0	0	0.16					○
2122	エ	15	0	0	0.2					○
2122	エ	16	0	0	0.26					○

別表1 公益的機能別森林施業の実施基準を適用する区域

別表2 森林施業の方法を定める区域

林班	準林班	番号	枝番	混番	実測面積	水源の 涵養(標準 伐期齡+10)	山地 災害 防止等 (長伐期)	快適 環境 (長伐期)	保健 機能 (長伐期)	木材 生産 推進
2122	工	17	0	0	0.17					○
2122	工	19	0	0	1.69	○				○
2122	工	20	0	0	2.72	○				○
2122	工	21	0	0	0.09	○				○
2122	工	22	0	0	0.13	○				○
2122	工	23	0	0	0.03	○				○
2122	工	24	0	0	0.01	○				○
2122	工	25	0	0	0.01	○				○
2122	才	1	0	0	4.71	○				○
2122	才	2	0	1	0.01	○				○
2122	才	2	0	2	0.02	○				○
2122	才	3	0	0	0.86	○				○
2122	才	4	0	0	4.11	○				○
2122	才	5	0	0	0.48	○				○
2122	カ	1	0	0	7.87	○				○
2122	カ	2	1	0	1.85	○				○
2122	カ	2	2	0	0.15	○				○
2122	カ	2	3	0	2.2	○				○
2122	カ	2	4	0	0.4	○				○
2122	カ	2	5	0	0.39	○				○
2122	カ	2	6	0	0.62	○				○
2122	カ	2	7	0	1.95	○				○
2122	カ	2	8	0	0.29	○				○
2123	ア	1	0	0	0.2		○			○
2123	ア	2	0	0	0.01	○				○
2123	ア	3	0	0	0.1	○				○
2123	ア	4	0	1	0.12	○				○
2123	ア	4	0	2	0.14	○				○
2123	ア	5	0	0	0.85	○				○
2123	ア	6	0	0	0.57	○				○
2123	ア	7	0	0	0.71	○				○
2123	ア	8	0	0	1.25	○				○
2123	ア	9	0	0	1.19	○				○
2123	ア	10	0	0	0.82	○				○
2123	ア	11	0	0	0.85	○				○
2123	ア	12	0	0	1.11	○				○
2123	ア	13	0	0	1.06	○				○
2123	ア	14	0	0	1.14	○				○
2123	ア	15	0	0	0.91	○				○
2123	ア	16	0	0	0.6	○				○
2123	ア	17	0	0	0.97	○				○
2123	ア	18	0	0	0.64	○				○
2123	ア	19	0	0	46.93	○				○
2123	ア	20	0	0	0.76	○				○
2123	ア	21	0	0	0.97	○				○
2123	ア	22	0	0	1.3	○				○
2123	ア	23	0	0	1.27	○				○
2123	ア	24	0	0	1.65	○				○
2123	ア	25	0	0	0.89	○				○
2123	ア	26	0	0	1.64	○				○
2123	ア	27	0	0	0.67	○				○
2124	ア	1	0	0	0.02	○				○
2124	ア	2	0	0	0.01					○
2124	ア	3	0	0	5.27					○

別表1 公益的機能別森林施業の実施基準を適用する区域

別表2 森林施業の方法を定める区域

林班	準林班	番号	枝番	混番	実測面積	水源の 涵養(標準 伐期齡+10)	山地 災害 防止等 (長伐期)	快適 環境 (長伐期)	保健 機能 (長伐期)	木材 生産 推進
2124	ア	4	1	0	3.41					○
2124	ア	4	2	0	0.52					
2124	ア	5	0	0	5.24					○
2124	ア	6	0	0	4.02					○
2124	イ	1	0	0	0.28	○				○
2124	イ	2	0	0	8.46					○
2124	ウ	1	1	0	1.94	○				
2124	ウ	1	2	0	1.59	○				○
2124	ウ	2	0	0	2.4	○				○
2124	ウ	3	0	0	0.4	○				○
2124	ウ	4	0	0	0.4	○				
2124	エ	1	1	0	0.11		○			
2124	エ	1	2	0	0.28		○			○
2124	エ	1	3	0	0.36		○			○
2124	エ	2	0	0	0.73		○			○
2124	エ	3	0	0	29.47		○			
2124	エ	4	0	0	1.15		○			○
2124	エ	5	0	0	1.45		○			○
2125	ア	1	0	0	0.8		○			○
2125	ア	2	0	0	0.78		○			○
2125	ア	4	0	0	2.15		○			○
2125	ア	5	0	0	0.47		○			○
2125	ア	8	0	0	0.65		○			○
2125	ア	9	0	0	0.04		○			○
2125	ア	10	0	0	0.5		○			
2125	ア	11	0	1	0.16		○			○
2125	ア	11	0	2	0.83		○			○
2125	ア	12	0	0	1.07		○			○
2125	ア	13	0	0	56.71		○			
2125	ア	14	0	0	0.92		○			○
2125	ア	15	0	0	0.67		○			○
2125	ア	16	0	0	0.57		○			○
2125	ア	17	0	0	1.29		○			○
2125	ア	18	0	0	2.46		○			○
2125	ア	19	0	0	0.62		○			○
2125	ア	20	0	0	3.5		○			○
2125	ア	21	0	0	3.87		○			○
2125	ア	22	0	0	0.78		○			○
2126	ア	1	0	0	0.29		○			○
2126	ア	2	0	0	2.11		○			○
2126	ア	3	0	0	8.23		○			
2126	ア	4	0	0	0.71		○			○
2126	ア	5	0	0	0.3		○			
2126	ア	6	0	0	0.06		○			○
2126	イ	1	0	0	0.9		○			○
2126	イ	2	0	0	1.5		○			○
2126	イ	3	0	0	1.69		○			○
2126	イ	4	0	0	0.26		○			○
2126	イ	5	0	0	2.48		○			
2126	イ	6	0	0	0.28		○			○
2126	イ	7	0	0	3.01	○				○
2126	イ	8	0	0	0.35	○				○
2126	イ	9	0	0	0.25	○				○
2126	イ	10	0	0	0.25	○				○

別表1 公益的機能別森林施業の実施基準を適用する区域

別表2 森林施業の方法を定める区域

林班	準林班	番号	枝番	混番	実測面積	水源の 涵養(標準 伐期齡+10)	山地 災害 防止等 (長伐期)	快適 環境 (長伐期)	保健 機能 (長伐期)	木材 生産 推進
2126	イ	11	0	0	1	○				○
2126	イ	12	0	0	2.17	○				○
2126	イ	13	0	0	2.45	○				○
2126	イ	14	1	0	0.52	○				○
2126	イ	14	2	0	1.77	○				○
2126	ウ	1	0	1	2.48	○				○
2126	ウ	1	0	2	2.49	○				○
2126	ウ	2	0	0	2.67	○				○
2126	ウ	3	0	0	3.31	○				○
2126	ウ	4	0	0	1.55	○				○
2126	ウ	5	1	0	0.03	○				○
2126	ウ	5	2	0	0.57	○				○
2126	ウ	6	0	0	1.25	○				○
2126	ウ	7	0	0	1.35	○				○
2127	ア	1	0	0	2.06		○			○
2127	ア	2	0	0	0.16	○				○
2127	ア	3	0	0	4.27	○				○
2127	ア	3	1	0	2.38	○				○
2127	イ	1	0	1	2.55	○				○
2127	イ	1	0	2	14.32	○				○
2127	イ	2	0	0	1.64					○
2127	イ	3	0	0	2.2					○
2127	イ	4	0	0	1.16					○
2127	イ	5	0	0	1.4					○
2127	イ	6	1	0	0.66					○
2127	イ	6	2	0	2.12					○
2127	イ	7	1	0	0.6					○
2127	イ	7	2	0	8.12					○
2127	ウ	1	0	0	0.42	○				○
2127	ウ	2	0	0	3.02	○				○
2127	ウ	3	0	0	0.2	○				○
2127	ウ	4	0	0	0.28	○				○
2127	ウ	5	0	0	1.36	○				○
2127	ウ	6	0	0	1.12	○				○
2127	ウ	7	0	0	0.3	○				○
2127	ウ	8	0	0	8.4	○				○
2127	ウ	9	0	0	0.08	○				○
2127	ウ	9	1	0	0.3	○				○
2127	ウ	10	0	0	1.4	○				○
2127	ウ	11	0	0	2	○				○
2128	ア	1	0	0	0.08	○				○
2128	ア	2	0	1	0.06	○				○
2128	ア	2	0	2	0.04	○				○
2128	ア	3	0	0	0.03	○				○
2128	ア	4	0	0	0.08	○				○
2128	ア	5	0	0	0.21	○				○
2128	ア	5	1	0	0.05	○				○
2128	ア	6	0	0	0.08	○				○
2128	ア	7	0	0	0.17	○				○
2128	ア	8	0	0	0.2	○				○
2128	ア	9	1	0	0.93					○
2128	ア	9	2	0	0.22					○
2128	ア	9	3	0	0.62					○
2128	ア	10	0	0	0.08					○

別表1 公益的機能別森林施業の実施基準を適用する区域

別表2 森林施業の方法を定める区域

林班	準林班	番号	枝番	混番	実測面積	水源の 涵養(標準 伐期齡+10)	山地 災害 防止等 (長伐期)	快適 環境 (長伐期)	保健 機能 (長伐期)	木材 生産 推進
2128	ア	11	0	0	0.05					○
2128	ア	12	0	0	0.23					○
2128	ア	13	0	0	0.1					○
2128	ア	14	0	0	1.15					○
2128	ア	15	1	0	6.45					○
2128	ア	15	2	0	6.45					○
2128	ア	16	0	0	0.79					○
2128	ア	17	0	0	1.34					○
2128	ア	18	0	0	0.32					○
2128	ア	19	0	0	1.11					○
2128	ア	20	0	0	1.34					○
2128	ア	21	0	0	0.83					○
2128	ア	22	0	1	0.74					○
2128	ア	22	0	2	0.3					○
2128	ア	23	0	0	0.02					○
2128	イ	1	0	0	0.06					○
2128	イ	2	0	1	0.07					○
2128	イ	3	0	0	0.1	○				○
2128	イ	4	0	0	0.06					○
2128	イ	5	0	0	0.04					○
2128	イ	6	0	0	0.2					○
2128	イ	7	0	0	0.34					○
2128	イ	7	1	0	0.05					○
2128	イ	8	0	0	0.09					○
2128	イ	9	0	0	0.06					○
2128	イ	10	0	0	0.1					○
2128	イ	11	0	0	0.13					○
2128	イ	12	0	0	0.05					○
2128	イ	13	0	0	0.1					○
2128	イ	14	1	0	0.13					○
2128	イ	14	2	0	1.02					○
2128	イ	15	0	0	0.3					○
2128	イ	16	0	0	0.04					○
2128	イ	17	0	0	0.12					○
2128	イ	18	0	0	0.06					○
2128	イ	19	1	1	0.19					○
2128	イ	19	1	2	0.2					○
2128	イ	19	2	0	0.25					○
2128	イ	20	0	0	0.06					○
2128	イ	21	0	0	0.35					○
2128	イ	22	0	0	0.08					○
2128	イ	23	0	0	0.06					○
2128	イ	24	0	0	0.2					○
2128	イ	25	1	0	0.25					○
2128	イ	25	2	0	0.08					○
2128	イ	26	0	0	0.18					○
2128	イ	27	0	0	0.1					○
2128	イ	28	0	0	0.46					○
2128	イ	29	0	0	0.6					○
2128	イ	30	1	0	0.91					○
2128	イ	30	2	0	1.3					○
2128	イ	31	0	0	0.2					○
2128	イ	32	0	0	0.14					○
2128	イ	33	0	0	0.08					○

別表1 公益的機能別森林施業の実施基準を適用する区域

別表2 森林施業の方法を定める区域

林班	準林班	番号	枝番	混番	実測面積	水源の 涵養(標準 伐期齡+10)	山地 災害 防止等 (長伐期)	快適 環境 (長伐期)	保健 機能 (長伐期)	木材 生産 推進
2128	イ	34	0	0	0.09					○
2128	イ	35	0	1	0.7	○				○
2128	イ	35	0	2	0.28	○				○
2128	イ	36	0	0	5.24	○				○
2128	イ	37	0	0	4	○				○
2128	ウ	1	0	0	0.08					○
2128	ウ	2	0	0	0.2					○
2128	ウ	3	0	0	1.2					○
2128	ウ	4	0	0	0.15					○
2128	ウ	5	0	0	0.85	○				○
2128	ウ	6	0	0	0.7	○				○
2128	ウ	7	0	0	0.88	○				○
2128	ウ	8	0	1	5.8	○				○
2128	ウ	8	0	2	0.27	○				○
2128	ウ	9	1	0	2.49	○				○
2128	ウ	9	2	0	1.71	○				○
2128	ウ	10	0	0	0.2					○
2128	エ	1	0	0	0.3					○
2128	エ	2	0	1	3					○
2128	エ	2	0	2	1.3					○
2128	エ	3	0	0	0.38					○
2128	エ	4	0	0	5.56					○
2128	エ	5	0	0	5.72					○
2128	エ	6	0	0	0.07					○
2128	エ	7	0	0	0.11					○
2128	エ	8	0	0	0.05					○
2128	エ	9	0	0	0.55					○
2128	エ	10	0	0	0.1					○
2128	エ	11	0	0	0.03					○
2128	エ	12	0	0	1.7	○				○
2128	エ	13	0	0	0.75	○				○
2128	エ	14	0	0	0.1					○
2128	オ	1	0	0	0.01					○
2128	オ	2	0	0	0.01					○
2128	オ	3	0	0	0.01					○
2128	オ	4	0	0	0.01					○
2128	オ	5	0	0	0.01					○
2128	オ	6	0	0	0.45					○
2128	オ	7	0	0	0.1					○
2128	オ	8	0	0	0.4					○
2128	オ	9	0	0	0.45					○
2128	オ	10	0	0	0.8					○
2128	オ	11	0	0	0.2					○
2128	オ	12	0	0	0.45					○
2128	オ	13	0	0	0.13					○
2128	オ	14	0	0	0.3					○
2128	オ	15	0	0	0.05					○
2128	オ	16	0	0	0.05					○
2128	オ	17	0	0	0.56					○
2128	オ	19	0	0	1.44					○
2128	オ	20	0	0	1.95					○
2128	オ	21	0	0	1.24					○
2128	オ	22	0	0	0.94					○
2128	オ	23	0	0	0.6					○

別表1 公益的機能別森林施業の実施基準を適用する区域

別表2 森林施業の方法を定める区域

林班	準林班	番号	枝番	混番	実測面積	水源の 涵養(標準 伐期齡+10)	山地 災害 防止等 (長伐期)	快適 環境 (長伐期)	保健 機能 (長伐期)	木材 生産 推進
2128	オ	24	0	0	0.15					○
2128	オ	25	0	0	0.9					○
2128	オ	26	0	0	0.66					○
2128	オ	27	0	0	0.2					○
2128	オ	28	0	1	0.25					
2128	オ	28	0	2	0.2					○
2128	オ	29	0	0	0.67					
2128	オ	30	0	0	0.12					○
2128	オ	31	0	0	0.3					○
2129	ア	1	0	0	0.08					
2129	ア	2	0	1	0.2					○
2129	ア	2	0	2	1					○
2129	ア	3	0	0	0.45					○
2129	ア	4	0	0	0.2					○
2129	ア	5	0	0	0.14					○
2129	ア	6	0	0	0.35					○
2129	ア	7	0	0	1.04					○
2129	ア	8	0	0	1.02					○
2129	ア	9	0	0	0.12					○
2129	ア	10	0	1	0.14					
2129	ア	10	0	2	0.2					
2129	ア	11	0	1	0.14					
2129	ア	11	0	2	0.14					
2129	ア	12	0	0	0.16					○
2129	ア	13	0	0	0.04					○
2129	ア	14	0	0	0.04					○
2129	ア	15	0	0	0.08					
2129	ア	16	0	0	0.1					○
2129	ア	17	1	0	0.24					○
2129	ア	18	0	0	0.06					○
2129	ア	19	0	0	0.06					○
2129	ア	20	0	0	0.03					
2129	イ	1	0	0	0.18					○
2129	イ	2	0	1	0.18					○
2129	イ	2	0	2	0.2					○
2129	イ	3	0	0	0.12					○
2129	イ	4	0	0	0.04					○
2129	イ	5	0	0	0.18					○
2129	イ	6	0	0	0.14					○
2129	イ	7	0	0	0.27					○
2129	イ	8	0	0	0.4					○
2129	イ	9	0	0	0.37					○
2129	イ	10	0	0	0.5					○
2129	イ	11	0	0	0.05					○
2129	イ	12	0	0	0.06					○
2129	イ	13	0	0	1.4					○
2129	イ	14	0	0	1.24					○
2129	イ	15	0	0	0.13					○
2129	イ	16	0	0	0.3					○
2129	イ	17	0	0	0.2					○
2129	イ	18	0	0	1.06					○
2129	イ	19	0	0	0.65					○
2129	イ	20	0	0	0.45					○
2129	イ	21	0	0	0.06					○

別表1 公益的機能別森林施業の実施基準を適用する区域

別表2 森林施業の方法を定める区域

林班	準林班	番号	枝番	混番	実測面積	水源の 涵養(標準 伐期齡+10)	山地 災害 防止等 (長伐期)	快適 環境 (長伐期)	保健 機能 (長伐期)	木材 生産 推進
2129	ウ	1	0	0	0.15					○
2129	ウ	2	0	0	0.24					○
2129	ウ	3	0	0	0.13					○
2129	ウ	4	0	0	0.46					○
2129	ウ	5	0	0	0.6					○
2129	ウ	6	0	0	0.08					○
2129	ウ	7	1	0	0.67					○
2129	ウ	7	2	0	3.52					○
2129	ウ	7	3	0	0.94					○
2129	ウ	8	0	0	0.08					○
2129	ウ	9	0	0	0.41					○
2129	ウ	10	0	0	0.31					○
2129	ウ	11	0	0	0.22					○
2129	ウ	12	0	0	0.11					○
2129	ウ	13	0	0	0.04					○
2129	ウ	14	0	0	0.1					○
2129	ウ	15	0	1	0.7					○
2129	ウ	15	0	2	0.7					○
2129	ウ	16	0	0	0.26					○
2129	ウ	17	0	0	0.21					○
2129	ウ	18	0	0	0.1					○
2129	ウ	19	0	0	0.2					○
2129	ウ	20	0	0	0.14					○
2129	エ	1	1	0	0.57					○
2129	エ	1	2	0	1.9					○
2129	エ	2	1	0	0.29					○
2129	エ	2	2	0	1.04					○
2129	エ	2	3	0	1.17					○
2129	エ	2	4	0	0.4					○
2129	エ	3	0	1	1.88					○
2129	エ	3	0	2	1.88					○
2129	エ	4	0	0	1.9					○
2129	エ	5	0	0	0.97					○
2129	エ	6	0	0	1.5					○
2129	エ	7	0	0	3.2					○
2129	エ	8	0	1	1					○
2129	エ	8	0	2	8.08					○
2129	エ	9	1	0	0.94					○
2129	エ	9	2	0	0.35					○
2129	エ	9	3	0	0.45					○
2129	エ	10	0	0	1.68					○
2129	エ	11	0	0	1.26					○
2129	エ	12	0	0	0.17					○
2130	ア	1	0	0	0.08					○
2130	ア	2	0	0	0.08					○
2130	ア	3	0	0	0.2					○
2130	ア	4	0	0	0.03					○
2130	ア	5	0	0	0.2					○
2130	ア	6	0	0	0.16					○
2130	ア	7	0	0	0.14					○
2130	ア	8	0	0	0.13					○
2130	ア	9	0	0	0.62					○
2130	ア	10	0	0	0.18					○
2130	ア	11	0	0	0.2					○

別表1 公益的機能別森林施業の実施基準を適用する区域

別表2 森林施業の方法を定める区域

林班	準林班	番号	枝番	混番	実測面積	水源の 涵養(標準 伐期齡+10)	山地 災害 防止等 (長伐期)	快適 環境 (長伐期)	保健 機能 (長伐期)	木材 生産 推進
2130	ア	12	0	0	0.5					○
2130	ア	13	0	0	0.6					○
2130	ア	14	0	0	0.1					○
2130	ア	15	0	0	0.06					
2130	ア	16	0	0	0.12					
2130	ア	17	0	0	0.8					
2130	ア	18	0	0	0.4					○
2130	ア	19	0	0	0.08					○
2130	ア	20	0	0	0.06					○
2130	ア	21	0	0	0.12					○
2130	ア	22	0	0	0.1					○
2130	ア	23	0	0	0.2					○
2130	ア	24	0	0	0.4					
2130	ア	25	0	0	0.1					○
2130	イ	1	0	0	0.1					
2130	イ	2	0	0	0.14					○
2130	イ	3	0	0	0.1					○
2130	イ	4	0	0	0.38					○
2130	イ	5	0	0	0.59					○
2130	イ	6	0	0	0.45					○
2130	イ	7	1	0	0.71					○
2130	イ	7	2	0	0.12					○
2130	イ	7	3	0	1.7					○
2130	イ	8	0	0	0.12					○
2130	イ	9	0	1	0.02					○
2130	イ	9	0	2	0.02					○
2130	イ	10	0	0	0.08					○
2130	イ	11	0	0	0.13					○
2130	イ	12	0	0	0.4					○
2130	イ	13	0	0	0.02					○
2130	イ	14	0	0	0.02					
2130	イ	15	0	0	0.06					○
2130	イ	16	0	0	0.06					○
2130	イ	17	0	0	0.42					○
2130	イ	18	0	0	0.72					○
2130	イ	19	0	0	1.04					○
2130	イ	20	1	0	0.2					○
2130	イ	20	2	0	0.72					○
2130	イ	21	0	0	0.1					○
2130	イ	22	0	0	0.1					○
2130	イ	23	0	0	0.11					○
2130	イ	24	0	0	0.16					○
2130	イ	25	0	0	0.04					
2130	イ	26	0	0	0.15					
2130	ウ	1	0	0	0.02					○
2130	ウ	2	0	0	0.49					○
2130	ウ	2	1	0	0.11					○
2130	ウ	3	0	0	0.71					○
2130	ウ	4	0	0	0.3					○
2130	ウ	5	0	0	0.06					○
2130	ウ	6	0	0	1.1					○
2130	ウ	7	0	0	0.88					○
2130	ウ	8	0	0	0.01					○
2130	ウ	9	0	1	0.12					○

別表1 公益的機能別森林施業の実施基準を適用する区域

別表2 森林施業の方法を定める区域

林班	準林班	番号	枝番	混番	実測面積	水源の 涵養(標準 伐期齡+10)	山地 災害 防止等 (長伐期)	快適 環境 (長伐期)	保健 機能 (長伐期)	木材 生産 推進
2130	ウ	9	0	2	0.15					○
2130	ウ	10	0	1	0.06					○
2130	ウ	10	0	2	0.24					
2130	ウ	11	0	0	0.03					○
2130	ウ	12	0	0	0.02					○
2130	ウ	13	0	0	0.06					○
2130	ウ	14	0	0	0.36					○
2130	ウ	15	0	0	0.22					○
2130	ウ	16	0	0	0.92					○
2130	ウ	17	1	0	0.04					○
2130	ウ	17	2	0	0.13					○
2130	ウ	18	0	1	0.2					○
2130	ウ	18	0	2	0.08					○
2130	ウ	19	1	0	0.12					○
2130	ウ	20	1	0	0.35					○
2130	ウ	20	2	0	0.25					○
2130	ウ	21	0	0	0.2					○
2130	ウ	22	0	0	0.03					○
2130	ウ	23	0	0	0.04					○
2130	ウ	24	0	0	0.31					○
2130	ウ	25	0	0	0.32					○
2130	エ	1	0	1	1.09					○
2130	エ	1	0	2	1.01					○
2130	エ	2	0	0	0.3					
2130	エ	3	0	0	0.8					○
2130	エ	4	0	1	2.94					○
2130	エ	4	0	2	1.01					○
2130	エ	5	0	1	0.81					○
2130	エ	5	0	2	0.81					○
2130	エ	6	0	0	0.68					○
2130	エ	7	1	0	1.1					○
2130	エ	8	0	0	0.7					○
2130	エ	9	0	0	1.2					○
2130	エ	10	0	0	0.12					○
2130	エ	11	0	0	1.1					○
2130	エ	12	1	0	0.15					○
2130	エ	12	2	0	0.15					○
2131	ア	1	0	0	0.08					○
2131	ア	2	0	0	0.21					
2131	ア	3	0	0	0.01					○
2131	ア	4	0	0	0.05					○
2131	ア	5	0	0	0.17					○
2131	ア	6	0	0	0.18					○
2131	ア	7	0	0	0.13					
2131	ア	8	0	0	0.08					
2131	ア	9	0	0	0.3					○
2131	ア	10	0	0	0.26					
2131	ア	11	0	0	1.34					
2131	ア	12	0	0	0.06					
2131	ア	13	0	0	0.11					
2131	ア	14	0	0	0.08					
2131	ア	15	0	0	0.07					
2131	ア	16	0	0	0.07					
2131	ア	17	0	0	0.1					

別表1 公益的機能別森林施業の実施基準を適用する区域

別表2 森林施業の方法を定める区域

林班	準林班	番号	枝番	混番	実測面積	水源の 涵養(標準 伐期齡+10)	山地 災害 防止等 (長伐期)	快適 環境 (長伐期)	保健 機能 (長伐期)	木材 生産 推進
2131	ア	18	1	0	1					
2131	ア	18	2	0	0.3					○
2131	ア	19	0	0	0.12					
2131	ア	20	0	0	0.08					○
2131	ア	21	0	0	0.18					○
2131	ア	22	0	0	0.06					○
2131	ア	23	1	0	1.7					
2131	ア	23	2	0	0.5					
2131	ア	24	0	0	0.12	○				
2131	ア	25	0	0	0.25	○				
2131	ア	26	0	0	0.1	○				
2131	ア	27	0	0	0.11	○				
2131	イ	1	0	0	0.04	○				○
2131	イ	2	0	0	0.03	○				○
2131	イ	3	0	0	0.03	○				○
2131	イ	4	1	0	0.17	○				○
2131	イ	4	2	0	0.18	○				○
2131	イ	5	0	0	0.1	○				○
2131	イ	6	0	0	2.07	○				○
2131	イ	7	0	0	5.55	○				○
2131	イ	8	0	0	0.12	○				○
2131	イ	9	0	0	0.47	○				○
2131	イ	10	0	0	0.68	○				○
2131	ウ	1	1	0	0.15	○				○
2131	ウ	1	2	0	0.2	○				○
2131	ウ	1	3	0	1.51	○				○
2131	ウ	1	4	0	0.08	○				○
2131	ウ	1	5	0	0.15	○				○
2131	ウ	2	0	0	0.14	○				○
2131	ウ	3	0	0	1.86	○				○
2131	ウ	4	0	0	1.3	○				○
2131	ウ	5	1	0	0.78	○				○
2131	ウ	5	2	0	0.36	○				○
2131	ウ	5	3	0	0.05	○				○
2131	ウ	6	0	0	0.28	○				○
2131	ウ	7	0	0	0.96	○				
2131	ウ	8	1	0	0.15	○				○
2131	ウ	8	2	0	0.51	○				○
2131	ウ	8	3	0	0.3	○				○
2131	ウ	8	4	0	0.3	○				○
2131	ウ	9	1	0	0.76	○				○
2131	ウ	9	2	0	0.27	○				
2131	ウ	10	1	0	0.4	○				○
2131	ウ	10	2	1	0.97	○				○
2131	ウ	10	2	2	0.14	○				
2131	ウ	10	2	3	0.27	○				○
2131	ウ	10	4	0	0.91	○				○
2131	ウ	10	5	0	0.1	○				○
2131	ウ	10	6	0	0.44	○				○
2131	ウ	10	7	0	0.48	○				○
2131	ウ	10	8	0	0.28	○				○
2131	ウ	10	9	0	0.24	○				○
2131	ウ	11	1	0	0.64	○				○
2131	ウ	11	2	0	0.42	○				○

別表1 公益的機能別森林施業の実施基準を適用する区域

別表2 森林施業の方法を定める区域

林班	準林班	番号	枝番	混番	実測面積	水源の 涵養(標準 伐期齡+10)	山地 災害 防止等 (長伐期)	快適 環境 (長伐期)	保健 機能 (長伐期)	木材 生産 推進
2131	ウ	11	3	0	0.24	○				○
2131	ウ	12	1	0	0.03	○				○
2131	ウ	12	2	0	0.12	○				○
2131	ウ	12	3	0	0.78	○				○
2131	ウ	13	1	0	0.24	○				○
2131	ウ	13	2	0	0.7	○				○
2131	ウ	13	3	0	1.4	○				○
2131	ウ	14	0	0	0.65	○				○
2131	ウ	15	1	0	0.22	○				○
2131	ウ	15	2	1	0.11	○				○
2131	ウ	15	2	2	0.4	○				○
2131	ウ	15	3	0	1.22	○				○
2131	ウ	15	4	0	0.36	○				○
2131	ウ	15	5	0	3.31	○				○
2131	ウ	15	6	1	0.18	○				○
2131	ウ	15	6	2	0.37	○				○
2131	ウ	15	7	0	0.14	○				○
2131	ウ	16	1	0	4.45	○				○
2131	ウ	16	2	0	0.69	○				○
2131	ウ	16	3	0	0.17	○				○
2131	ウ	17	0	0	1.37	○				○
2131	ウ	18	1	0	0.4	○				○
2131	ウ	18	2	0	1.1	○				○
2131	ウ	19	1	0	0.16	○				○
2131	ウ	19	2	0	0.16	○				○
2131	ウ	20	0	0	4.9	○				○
2131	ウ	21	0	0	5.02	○				○
2131	ウ	22	0	0	0.6	○				○
2131	ウ	23	1	0	0.36	○				○
2131	ウ	23	2	0	0.72	○				○
2131	ウ	24	0	0	0.12	○				○
2131	ウ	25	1	0	0.43	○				○
2131	ウ	25	2	0	2.82	○				○
2131	ウ	26	0	0	0.06	○				○
2131	ウ	27	0	0	0.04	○				○
2131	ウ	28	0	0	0.21	○				○
2131	ウ	29	0	0	0.04	○				○
2131	ウ	30	0	0	0.64	○				○
2131	ウ	31	0	0	0.14	○				○
2131	ウ	32	0	0	0.19	○				○
2131	ウ	33	0	0	0.02	○				○
2131	ウ	34	0	0	0.22	○				○
2132	ア	1	0	0	0.35					○
2132	ア	2	0	0	0.13					○
2132	ア	3	0	0	0.07					○
2132	ア	4	0	0	0.05					○
2132	ア	5	0	0	0.09					○
2132	ア	6	0	0	0.21					○
2132	ア	7	0	0	0.13					○
2132	ア	8	0	0	0.45					○
2132	ア	9	0	0	0.04					○
2132	ア	10	0	0	0.14					○
2132	ア	11	0	0	0.01					○
2132	ア	12	0	0	0.2					○

別表1 公益的機能別森林施業の実施基準を適用する区域

別表2 森林施業の方法を定める区域

林班	準林班	番号	枝番	混番	実測面積	水源の 涵養(標準 伐期齡+10)	山地 災害 防止等 (長伐期)	快適 環境 (長伐期)	保健 機能 (長伐期)	木材 生産 推進
2132	ア	13	0	0	2.32					○
2132	ア	14	0	0	0.76					○
2132	ア	15	0	0	0.04					○
2132	ア	16	0	0	0.14					○
2132	ア	17	0	0	0.04					○
2132	ア	18	0	0	0.16					○
2132	ア	19	0	0	0.16					○
2132	ア	20	0	0	0.18					○
2132	ア	21	0	0	0.3					○
2132	ア	22	0	0	0.15					○
2132	ア	23	0	0	0.69					○
2132	ア	24	0	0	0.08					○
2132	ア	25	0	0	0.4					○
2132	ア	26	0	0	0.16					○
2132	イ	1	0	0	0.16					○
2132	イ	2	0	0	0.07					○
2132	イ	3	0	0	0.52					○
2132	イ	4	0	0	0.14					○
2132	イ	5	0	0	0.1					○
2132	イ	6	0	0	0.11					○
2132	イ	7	0	0	0.15					○
2132	イ	8	0	0	0.11					○
2132	イ	9	0	0	0.12					○
2132	イ	10	0	0	0.11					○
2132	イ	11	0	0	4.2					○
2132	イ	12	0	0	1.66					○
2132	イ	13	0	0	0.07					○
2132	イ	14	0	0	0.08					○
2132	イ	15	0	0	0.08					○
2132	イ	16	0	0	1.56					○
2132	イ	17	0	0	0.1					○
2132	イ	18	0	0	0.8					○
2132	ウ	1	0	0	0.17					○
2132	ウ	2	0	0	0.1					○
2132	ウ	3	0	0	0.18					○
2132	ウ	4	0	0	0.15					○
2132	ウ	5	0	0	1					○
2132	ウ	6	0	0	0.15					○
2132	ウ	7	0	0	0.55					○
2132	ウ	8	0	0	0.1					○
2132	ウ	9	0	0	0.26					○
2132	ウ	10	0	0	0.12					○
2132	ウ	11	0	0	0.7					○
2132	ウ	12	0	0	1.6					○
2132	ウ	13	0	0	0.22					○
2132	ウ	14	0	0	0.32					○
2132	ウ	15	0	0	0.1					○
2132	ウ	16	0	0	0.3					○
2132	ウ	17	0	0	0.5					○
2132	ウ	18	0	0	0.64					○
2132	ウ	19	0	0	0.84					○
2132	エ	1	0	0	0.04					○
2132	エ	2	0	0	0.03					○
2132	エ	3	0	0	0.18					○

別表1 公益的機能別森林施業の実施基準を適用する区域

別表2 森林施業の方法を定める区域

林班	準林班	番号	枝番	混番	実測面積	水源の 涵養(標準 伐期齡+10)	山地 災害 防止等 (長伐期)	快適 環境 (長伐期)	保健 機能 (長伐期)	木材 生産 推進
2132	Ⅰ	4	0	0	0.3					○
2132	Ⅰ	5	0	1	0.34					
2132	Ⅰ	5	0	2	0.2					
2132	Ⅰ	6	0	0	0.06					○
2132	Ⅰ	7	0	0	0.08					○
2132	Ⅰ	8	0	0	0.83					○
2132	Ⅰ	9	0	0	0.07					○
2132	Ⅰ	10	0	0	0.09					○
2132	Ⅰ	11	0	0	1.78					○
2132	Ⅰ	12	0	0	0.24					○
2132	Ⅰ	13	0	0	0.4					○
2132	Ⅰ	14	0	0	0.13	○				
2132	Ⅰ	15	0	0	0.5	○				○
2132	Ⅰ	16	0	0	0.04					○
2132	Ⅰ	17	0	0	0.34					○
2132	Ⅰ	18	0	0	0.02					○
2132	Ⅰ	19	0	0	0.01					○
2132	Ⅰ	20	0	0	0.06					
2132	Ⅰ	21	0	0	0.03					○
2132	才	1	0	0	0.22					○
2132	才	2	0	0	0.16					○
2132	才	3	0	0	0.3					○
2132	才	4	0	0	0.54					○
2132	才	5	0	0	0.04					○
2132	才	6	0	0	0.01					○
2132	才	7	0	0	0.1					○
2132	才	8	0	0	0.5					○
2132	才	9	0	0	0.09					○
2132	才	10	0	0	0.26					○
2132	才	11	0	0	1.1					○
2132	才	12	0	0	0.1					○
2132	才	13	1	0	1.41					○
2132	才	13	2	0	1.16					○
2132	才	14	0	0	0.36					○
2132	才	15	0	0	0.22					○
2132	才	16	1	0	0.2					○
2132	才	16	2	0	0.1					○
2132	才	17	1	0	0.5					○
2132	才	17	2	0	0.23					○
2132	才	18	0	1	0.23					○
2132	才	19	0	1	0.12					○
2132	才	19	0	2	0.11					○
2133	ア	1	0	0	0.06					○
2133	ア	2	0	0	0.06					○
2133	ア	2	1	0	0.08					○
2133	ア	3	0	1	0.18					○
2133	ア	3	0	2	0.18					○
2133	ア	4	0	0	0.09					○
2133	ア	4	1	0	0.15					○
2133	ア	4	2	0	0.08					○
2133	ア	5	0	0	0.22					
2133	ア	6	0	0	0.45					
2133	ア	7	0	0	1.09					○
2133	ア	8	0	0	0.25					○

別表1 公益的機能別森林施業の実施基準を適用する区域

別表2 森林施業の方法を定める区域

林班	準林班	番号	枝番	混番	実測面積	水源の 涵養(標準 伐期齡+10)	山地 災害 防止等 (長伐期)	快適 環境 (長伐期)	保健 機能 (長伐期)	木材 生産 推進
2133	ア	9	0	0	0.17					○
2133	ア	10	0	0	0.07					○
2133	ア	11	0	0	0.13					
2133	ア	12	0	0	0.5					○
2133	ア	13	0	0	2.1					○
2133	ア	14	0	0	0.36					○
2133	ア	15	0	0	0.3					○
2133	ア	16	0	0	0.08					
2133	ア	17	0	0	0.08					
2133	ア	18	0	1	0.04					○
2133	ア	18	0	2	0.04					○
2133	ア	19	0	0	0.06	○				○
2133	ア	20	0	0	0.17					○
2133	ア	21	0	0	0.1					○
2133	ア	22	0	0	0.12					○
2133	ア	23	0	0	0.15					○
2133	ア	24	0	0	0.2					○
2133	ア	26	0	0	0.66	○				○
2133	イ	1	0	0	4.25					○
2133	イ	2	0	0	0.1					○
2133	イ	3	1	0	0.04					○
2133	イ	3	2	0	0.1					○
2133	イ	3	3	0	0.12					○
2133	イ	3	4	0	0.1					○
2133	イ	4	0	1	1.46					○
2133	イ	4	0	2	0.2					
2133	イ	5	0	1	2.62					○
2133	イ	5	0	2	0.48					○
2133	イ	6	0	0	0.9					○
2133	イ	7	0	0	0.8					○
2133	イ	8	0	0	3.07					○
2133	イ	9	0	0	0.22					○
2133	イ	10	0	0	0.39					○
2133	イ	11	0	0	0.1					○
2133	イ	12	0	0	1.1					○
2133	イ	13	0	0	0.53					○
2133	イ	14	0	0	0.19					○
2133	イ	15	0	0	0.3					○
2133	イ	16	0	0	0.04					○
2133	ウ	1	0	0	0.14					○
2133	ウ	2	0	0	0.02	○				
2133	ウ	3	0	0	0.02					○
2133	ウ	4	1	0	0.6					○
2133	ウ	4	2	0	0.02					○
2133	ウ	5	0	0	0.01					○
2133	ウ	6	0	0	1.1					○
2133	ウ	7	1	0	0.02					○
2133	ウ	8	0	0	0.2					○
2133	ウ	9	1	0	1.85					○
2133	ウ	9	2	0	0.2					○
2133	ウ	10	0	0	0.62					○
2133	ウ	11	0	0	0.6					○
2133	ウ	12	0	0	1.3					○
2133	ウ	13	0	0	0.1					○

別表1 公益的機能別森林施業の実施基準を適用する区域

別表2 森林施業の方法を定める区域

林班	準林班	番号	枝番	混番	実測面積	水源の 涵養(標準 伐期齡+10)	山地 災害 防止等 (長伐期)	快適 環境 (長伐期)	保健 機能 (長伐期)	木材 生産 推進
2133	ウ	14	0	0	0.5					○
2133	ウ	15	0	0	0.35					○
2133	エ	1	0	1	0.03					○
2133	エ	1	0	2	0.15					○
2133	エ	2	0	0	0.06					○
2133	エ	3	0	0	0.04					○
2133	エ	4	0	0	0.05					○
2133	エ	5	0	0	0.04					○
2133	エ	6	0	0	0.12					○
2133	エ	7	0	0	0.1					○
2133	エ	8	0	0	1.3					○
2133	エ	9	0	0	0.1					○
2133	エ	10	0	0	0.7					○
2133	エ	10	1	0	0.84					○
2133	エ	11	0	0	0.14					○
2133	エ	12	0	0	0.23					○
2133	エ	13	0	0	0.8					○
2133	エ	14	0	0	0.3					○
2133	エ	16	0	0	0.6					○
2133	エ	17	0	0	0.14					○
2133	エ	18	0	0	0.5					○
2133	エ	19	0	0	0.3					○
2133	エ	20	0	0	0.37					○
2133	エ	20	1	0	0.18					○
2133	エ	21	0	0	0.5					○
2133	エ	22	0	0	0.03					○
2133	エ	23	0	0	1.41					○
2133	エ	24	0	0	0.07					○
2133	エ	25	0	0	1.12					○
2133	エ	26	0	0	0.41					○
2133	エ	27	1	0	0.15					○
2133	エ	27	2	0	0.24					○
2133	エ	28	1	1	0.21					○
2133	エ	28	1	2	0.34					○
2133	エ	28	2	0	0.1					○
2133	エ	29	0	0	0.01					○
2133	オ	1	0	0	0.23					○
2133	オ	2	0	0	0.08					○
2133	オ	3	0	0	0.05					○
2133	オ	4	0	0	0.1					○
2133	オ	5	0	0	0.4					○
2133	オ	6	0	0	1.5					○
2133	オ	7	0	1	0.85					○
2133	オ	7	0	2	0.85					○
2133	オ	8	0	0	0.17					○
2133	オ	9	0	0	0.16					○
2133	オ	10	0	0	0.2					○
2133	オ	11	0	0	0.1					○
2133	オ	12	0	1	0.2					○
2133	オ	12	0	2	0.2					○
2133	オ	13	0	0	0.5					○
2133	オ	14	0	0	0.22					○
2133	オ	15	0	0	0.18					○
2133	オ	16	0	0	0.8					○

別表1 公益的機能別森林施業の実施基準を適用する区域

別表2 森林施業の方法を定める区域

林班	準林班	番号	枝番	混番	実測面積	水源の 涵養(標準 伐期齡+10)	山地 災害 防止等 (長伐期)	快適 環境 (長伐期)	保健 機能 (長伐期)	木材 生産 推進
2133	才	17	0	0	0.4					○
2134	ア	1	0	0	0.11					○
2134	ア	2	0	1	0.23					○
2134	ア	2	0	2	0.22					○
2134	ア	3	0	0	0.6					○
2134	ア	4	0	0	0.14					○
2134	ア	5	0	0	0.25					○
2134	ア	6	0	1	0.07					○
2134	ア	6	0	2	0.07					○
2134	ア	7	0	1	0.18					○
2134	ア	7	0	2	0.19					○
2134	ア	8	0	0	0.06					○
2134	ア	9	0	0	0.04					○
2134	ア	10	0	0	0.18					○
2134	ア	11	0	0	0.02					○
2134	ア	12	0	0	0.02					○
2134	ア	13	0	0	0.02					○
2134	ア	14	0	0	0.53					○
2134	ア	15	0	0	0.22					○
2134	ア	16	0	0	0.24					○
2134	ア	17	0	0	0.38					○
2134	ア	18	0	0	1.51					○
2134	ア	19	0	0	0.05					○
2134	ア	20	0	0	0.25					○
2134	ア	21	0	0	0.32					○
2134	ア	22	0	0	0.4					○
2134	ア	23	0	0	0.56					○
2134	イ	1	0	1	0.16					○
2134	イ	1	0	2	0.78					○
2134	イ	2	0	0	0.13					○
2134	イ	3	0	0	0.14					○
2134	イ	4	1	0	0.34					○
2134	イ	4	2	0	0.03					○
2134	イ	4	3	0	2.34					○
2134	イ	4	4	0	0.58					○
2134	イ	5	0	0	0.08					○
2134	イ	6	0	0	0.04					○
2134	イ	7	0	0	0.04					○
2134	イ	8	0	0	0.08					○
2134	イ	9	0	0	0.04					○
2134	イ	10	0	0	0.13					○
2134	イ	11	0	0	0.14					○
2134	イ	12	0	0	0.16					○
2134	イ	13	0	1	0.08					○
2134	イ	13	0	2	0.02					○
2134	イ	14	0	0	0.01					○
2134	イ	15	0	0	0.01					○
2134	イ	16	0	1	0.08					○
2134	イ	16	0	2	0.1					○
2134	イ	17	0	0	0.02					○
2134	イ	18	0	0	0.1					○
2134	イ	19	0	0	0.12					○
2134	イ	20	0	0	0.9					○
2134	イ	21	0	0	0.04					○

別表1 公益的機能別森林施業の実施基準を適用する区域

別表2 森林施業の方法を定める区域

林班	準林班	番号	枝番	混番	実測面積	水源の 涵養(標準 伐期齡+10)	山地 災害 防止等 (長伐期)	快適 環境 (長伐期)	保健 機能 (長伐期)	木材 生産 推進
2134	イ	22	0	0	0.2					○
2134	イ	23	0	0	2.35					○
2134	イ	24	0	0	0.06					○
2134	イ	25	0	0	0.06					○
2134	イ	26	0	0	0.14					○
2134	イ	27	0	0	0.25					○
2134	イ	28	0	0	0.68					○
2134	イ	29	0	0	0.18					○
2134	ウ	1	0	0	0.01	○				
2134	ウ	2	0	0	0.3	○				
2134	ウ	3	0	0	0.25	○				○
2134	ウ	4	0	0	0.02	○				○
2134	ウ	5	0	0	0.32					○
2134	ウ	6	0	0	0.05					○
2134	ウ	7	0	0	0.04					○
2134	ウ	8	0	0	0.15					○
2134	ウ	9	0	1	1.01					○
2134	ウ	9	0	2	3.29					○
2134	ウ	10	0	0	0.2					
2134	ウ	11	0	0	0.57					○
2134	ウ	12	0	0	0.24					○
2134	ウ	14	0	0	0.23	○				○
2134	ウ	15	0	0	0.22	○				○
2134	ウ	16	0	0	0.12	○				○
2134	ウ	17	1	0	0.33	○				○
2134	ウ	17	2	0	0.61	○				○
2134	ウ	18	0	0	0.03					○
2134	エ	1	0	0	0.18					○
2134	エ	2	0	0	0.08					
2134	エ	3	0	0	0.08					
2134	エ	4	0	0	0.08					
2134	エ	5	0	0	0.04					○
2134	エ	6	0	0	0.04					○
2134	エ	7	0	0	0.04					○
2134	エ	8	0	0	0.05					○
2134	エ	9	0	0	0.04					○
2134	エ	10	0	0	0.05					○
2134	エ	11	0	1	0.04					
2134	エ	11	0	2	0.1					
2134	エ	12	0	0	0.03					○
2134	エ	13	0	0	1.04					○
2134	エ	14	0	0	0.2	○				○
2134	エ	15	0	0	0.32	○				○
2134	エ	16	0	0	0.1	○				○
2134	エ	17	0	0	0.2					○
2134	エ	18	0	0	0.03					○
2134	エ	19	0	1	2.88					○
2134	エ	19	1	2	2.41					○
2134	エ	19	2	1	0.86					○
2134	エ	19	2	2	0.22					○
2134	エ	19	3	0	0.55					○
2134	エ	20	0	0	1.27					○
2134	エ	21	0	0	0.1					○
2134	エ	22	0	0	0.01					○

別表1 公益的機能別森林施業の実施基準を適用する区域

別表2 森林施業の方法を定める区域

林班	準林班	番号	枝番	混番	実測面積	水源の 涵養(標準 伐期齡+10)	山地 災害 防止等 (長伐期)	快適 環境 (長伐期)	保健 機能 (長伐期)	木材 生産 推進
2134	Ⅰ	23	0	0	0.03	○				○
2134	Ⅰ	24	0	0	0.25					○
2134	Ⅰ	25	0	0	0.2					○
2134	Ⅰ	26	0	0	0.2					
2134	Ⅰ	27	0	0	0.13					○
2134	Ⅰ	28	0	0	0.1					○
2134	Ⅰ	29	0	0	0.2					○
2134	Ⅰ	30	0	0	0.25					○
2134	Ⅰ	31	0	0	0.56					○
2134	Ⅰ	31	1	0	0.81					○
2134	Ⅰ	32	0	0	0.57	○				○
2134	Ⅰ	33	0	0	0.08					○
2134	Ⅰ	34	0	0	0.12					
2134	Ⅰ	35	0	0	0.04					○
2134	Ⅰ	36	0	0	0.01					
2134	Ⅰ	37	0	0	0.08					
2134	Ⅰ	38	0	0	0.06					
2134	Ⅰ	39	0	0	0.12					
2134	才	1	0	0	0.04					○
2134	才	2	0	0	0.04	○				○
2134	才	3	0	0	0.1	○				
2134	才	4	0	0	0.18	○				○
2134	才	5	0	0	0.26					○
2134	才	6	0	0	0.23					○
2134	才	7	0	0	0.34					○
2134	才	8	0	0	0.62					○
2134	才	9	1	1	0.16					○
2134	才	9	1	2	0.64					○
2134	才	9	2	0	0.1	○				○
2134	才	10	0	0	0.2					○
2134	才	11	0	1	0.12	○				○
2134	才	11	0	2	0.12	○				○
2134	才	12	0	0	0.2					○
2134	才	13	0	0	0.2					○
2134	才	14	0	0	0.3					○
2134	才	15	0	0	0.08					○
2134	才	16	0	0	0.25					○
2134	才	17	0	0	0.22					○
2134	才	18	1	0	0.4					○
2134	才	18	2	0	0.6					○
2134	才	19	0	0	0.1					○
2134	才	20	0	1	0.7					○
2134	才	20	0	2	2.2					○
2134	才	20	0	3	0.3					○
2134	才	21	0	0	0.06					○
2134	才	22	0	0	1.29					○
2134	才	23	0	0	0.18					○
2134	才	24	0	0	0.24				○	○
2134	才	25	0	0	0.35				○	○
2134	才	26	0	0	1.05				○	○
2134	才	26	1	0	0.17				○	○
2135	ア	1	1	1	0.15			○		○
2135	ア	1	1	2	0.11			○		○
2135	ア	1	2	0	1.17			○		○

別表1 公益的機能別森林施業の実施基準を適用する区域

別表2 森林施業の方法を定める区域

林班	準林班	番号	枝番	混番	実測面積	水源の 涵養(標準 伐期齡+10)	山地 災害 防止等 (長伐期)	快適 環境 (長伐期)	保健 機能 (長伐期)	木材 生産 推進
2135	ア	2	0	0	0.14				○	○
2135	ア	3	1	0	1.23				○	○
2135	ア	3	2	0	1.87				○	○
2135	ア	3	3	0	0.2				○	○
2135	ア	3	4	0	0.17				○	○
2135	ア	3	5	0	0.25				○	○
2135	ア	4	1	0	0.5				○	○
2135	ア	4	2	0	0.2				○	○
2135	イ	1	1	0	0.5				○	○
2135	イ	1	2	0	0.4				○	○
2135	イ	1	3	0	0.61				○	○
2135	イ	1	4	0	0.05				○	○
2135	イ	1	5	0	0.93				○	○
2135	イ	1	6	0	0.02				○	○
2135	イ	2	0	0	0.99				○	○
2135	イ	3	1	0	0.88				○	○
2135	イ	3	2	0	0.29				○	○
2135	イ	3	3	0	3				○	○
2135	イ	3	4	0	0.38				○	○
2135	ウ	1	0	1	0.41				○	○
2135	ウ	1	0	2	0.21				○	○
2135	ウ	2	1	0	1.67				○	○
2135	ウ	2	2	1	0.12				○	○
2135	ウ	2	2	2	0.12				○	○
2135	ウ	2	3	0	0.14				○	○
2135	ウ	2	4	0	0.49				○	○
2135	ウ	3	1	0	1.69				○	○
2135	ウ	3	2	0	0.02				○	○
2135	ウ	4	0	0	0.92				○	○
2135	エ	1	1	0	1.12				○	○
2135	エ	1	2	0	8.45				○	○
2135	エ	1	3	0	0.05				○	○
2135	オ	1	1	0	0.8				○	○
2135	オ	1	2	0	0.03				○	○
2135	オ	2	1	0	0.54				○	○
2135	オ	2	2	0	8.68				○	○
2135	オ	3	0	0	0.04				○	○
2135	カ	1	1	0	0.12				○	○
2135	カ	1	2	0	0.17				○	○
2135	カ	2	0	0	0.72				○	○
2135	カ	3	0	0	2.15				○	○
2135	カ	4	0	0	4.06				○	○
2135	カ	5	1	0	1.63				○	○
2135	カ	5	2	0	1.08				○	○
2135	カ	6	0	0	0.98				○	○
2135	カ	7	0	0	1.4				○	○
2135	カ	8	0	0	0.15				○	○
2136	ア	1	0	0	2.45				○	○
2136	ア	1	1	0	0.63				○	○
2136	ア	2	0	0	2.22				○	○
2136	ア	3	0	0	0.97				○	○
2136	ア	4	0	0	4.43				○	○
2136	ア	5	0	0	7.6				○	○
2136	ア	6	0	0	3.36				○	○

別表1 公益的機能別森林施業の実施基準を適用する区域

別表2 森林施業の方法を定める区域

林班	準林班	番号	枝番	混番	実測面積	水源の 涵養(標準 伐期齡+10)	山地 災害 防止等 (長伐期)	快適 環境 (長伐期)	保健 機能 (長伐期)	木材 生産 推進
2136	ア	7	0	0	1.93				○	
2136	ア	8	0	0	1.21				○	○
2136	ア	9	1	0	4.32				○	○
2136	ア	9	2	1	0.1				○	○
2136	ア	9	2	2	0.1				○	○
2136	ア	9	3	0	0.83				○	○
2136	ア	10	0	0	1.24				○	○
2136	ア	11	0	0	0.44				○	○
2136	ア	12	0	0	0.33				○	○
2136	ア	13	0	0	0.42				○	○
2136	ア	14	0	0	2				○	○
2136	ア	15	1	0	0.2				○	○
2136	ア	15	2	0	0.5				○	○
2136	イ	1	1	0	0.15				○	○
2136	イ	1	2	1	0.84				○	○
2136	イ	1	2	2	0.1				○	○
2136	イ	2	0	0	0.92				○	○
2136	イ	3	0	0	0.46				○	○
2136	イ	4	0	0	0.2				○	○
2136	イ	5	0	0	0.1	○				
2136	イ	6	0	0	1.21				○	○
2136	イ	7	0	0	0.22	○				○
2137	ア	1	0	0	0.2	○				○
2137	ア	2	1	0	1.11	○				○
2137	ア	2	2	0	2.22	○				○
2137	ア	2	3	0	0.43	○				○
2137	ア	2	4	0	0.61					○
2137	ア	3	0	0	0.1	○				○
2137	ア	4	0	0	1.11	○				○
2137	ア	5	0	0	0.11	○				○
2137	ア	6	1	0	0.53	○				○
2137	ア	6	2	0	1.31	○				○
2137	ア	7	0	0	0.72	○				○
2137	ア	8	0	0	0.13	○				○
2137	ア	9	0	0	0.19	○				○
2137	ア	10	0	0	0.82	○				○
2137	ア	11	0	0	0.61	○				○
2137	ア	11	1	0	0.11	○				○
2137	ア	12	0	0	0.72	○				○
2137	イ	1	0	0	0.4	○				○
2137	イ	2	0	0	0.77	○				○
2137	イ	3	0	0	1.76	○				○
2137	イ	4	0	0	0.21	○				○
2137	イ	5	0	0	1.77	○				○
2137	イ	6	0	0	0.51	○				○
2137	イ	7	0	0	0.48	○				○
2137	ウ	1	0	0	2.54	○				○
2137	ウ	2	0	0	0.51					○
2137	エ	1	0	0	0.32					○
2137	エ	2	0	0	0.61					○
2137	エ	3	0	1	1					○
2137	エ	3	0	2	0.44					○
2137	エ	4	0	0	1.5	○				○
2137	エ	5	0	0	1.28					○

別表1 公益的機能別森林施業の実施基準を適用する区域

別表2 森林施業の方法を定める区域

林班	準林班	番号	枝番	混番	実測面積	水源の 涵養(標準 伐期齡+10)	山地 災害 防止等 (長伐期)	快適 環境 (長伐期)	保健 機能 (長伐期)	木材 生産 推進
2137	工	6	0	0	0.92					○
2137	工	7	0	0	0.52					○
2137	工	8	0	0	0.41					○
2137	工	9	0	0	0.6	○				○
2137	工	10	0	0	0.05					○
2137	才	1	0	0	0.44					○
2137	才	2	0	0	0.61					○
2137	才	3	0	0	0.1					○
2137	才	4	0	0	0.22					○
2137	才	5	1	0	1.87					○
2137	才	5	2	0	0.59					○
2137	才	6	0	0	0.92					○
2137	才	7	0	0	0.84					○
2137	力	1	0	0	0.96					○
2137	力	2	0	0	1.3	○				○
2137	力	3	0	0	0.94					○
2137	力	4	1	0	1.52					○
2137	力	4	2	0	0.3					○
2137	力	5	0	0	0.64					○
2137	キ	1	0	0	8.47					○
2137	ク	1	0	0	3.14	○				○
2137	ク	5	0	0	0.54					○
2137	ク	6	0	0	0.55					○
2137	ク	7	0	0	0.23					○
2137	ク	8	0	0	13.54					○
2137	ケ	1	0	0	1.52					○
2137	ケ	2	0	0	0.82					○
2137	ケ	3	0	0	0.72					○
2137	ケ	4	0	0	0.24					○
2137	ケ	4	1	0	1.72					○
2138	ア	1	0	0	0.54					○
2138	ア	1	1	0	0.78					○
2138	ア	2	0	0	0.3					○
2138	ア	2	1	0	0.25					○
2138	ア	3	0	0	0.25					○
2138	ア	4	0	0	1.23					○
2138	ア	5	0	0	4.42					○
2138	ア	6	0	0	0.06					○
2138	ア	7	0	1	0.49	○				○
2138	ア	7	0	2	0.49	○				○
2138	ア	8	0	1	0.66	○				○
2138	ア	8	0	2	0.41	○				○
2138	ア	9	0	0	0.36	○				○
2138	イ	1	0	0	0.23	○				○
2138	イ	3	0	0	0.35	○				○
2138	イ	4	0	0	1.97	○				○
2138	イ	5	0	0	0.4	○				○
2138	イ	6	0	0	0.15	○				○
2138	イ	7	0	0	0.2	○				○
2138	イ	8	0	0	0.37	○				○
2138	イ	9	0	0	0.21	○				○
2138	イ	10	0	0	0.39					○
2138	イ	11	0	1	1.23	○				○
2138	イ	11	0	2	0.32	○				○

別表1 公益的機能別森林施業の実施基準を適用する区域

別表2 森林施業の方法を定める区域

林班	準林班	番号	枝番	混番	実測面積	水源の 涵養(標準 伐期齡+10)	山地 災害 防止等 (長伐期)	快適 環境 (長伐期)	保健 機能 (長伐期)	木材 生産 推進
2138	イ	12	0	0	0.4					○
2138	イ	13	0	0	0.35					○
2138	イ	14	0	0	0.29					○
2138	イ	15	0	0	0.29					○
2138	イ	16	0	0	0.3					○
2138	イ	17	0	0	0.46					○
2138	イ	18	0	0	0.51					○
2138	イ	19	0	0	0.51					○
2138	イ	20	0	0	1.54					○
2138	イ	21	0	0	0.2					○
2138	イ	22	0	0	1.58					○
2138	ウ	1	0	0	0.1					○
2138	ウ	2	0	0	0.18					○
2138	ウ	3	0	0	0.1					○
2138	ウ	4	0	0	2.06					○
2138	ウ	5	0	1	0.04					○
2138	ウ	5	0	2	0.06					○
2138	ウ	6	0	0	5.18					○
2138	ウ	7	0	0	1.84					○
2138	ウ	8	0	0	0.12					○
2138	ウ	9	0	0	3.3	○				○
2138	ウ	10	1	0	3.22					○
2138	ウ	10	2	0	0.24					○
2138	ウ	11	0	0	0.18					○
2138	ウ	12	0	0	2.88	○				○
2138	ウ	13	0	0	0.42					○
2138	ウ	14	0	0	0.59					○
2138	エ	1	0	0	1.32	○				○
2138	エ	2	0	0	1.06					○
2138	エ	3	0	0	0.35	○				○
2138	エ	4	0	1	0.03	○				○
2138	エ	4	0	2	0.03					○
2138	エ	5	0	0	0.41					○
2138	エ	6	0	0	0.72					○
2138	エ	7	1	0	1.17					○
2138	エ	7	2	0	1.13					○
2138	エ	7	3	0	2.39					○
2138	エ	7	4	0	0.1					○
2138	エ	8	0	0	0.1					○
2139	ア	1	0	0	0.28	○				○
2139	ア	2	0	1	0.17	○				○
2139	ア	2	0	2	0.93	○				○
2139	ア	3	0	0	0.21	○				○
2139	ア	4	0	0	0.43	○				○
2139	ア	5	0	0	0.43	○				○
2139	ア	6	0	0	0.25	○				○
2139	ア	7	0	0	0.8	○				○
2139	ア	8	0	0	0.66					○
2139	ア	9	0	0	0.2					○
2139	ア	10	0	0	0.2					○
2139	ア	11	0	0	0.31					○
2139	ア	12	0	0	0.18					○
2139	イ	1	0	1	0.45	○				○
2139	イ	1	0	2	0.25	○				○

別表1 公益的機能別森林施業の実施基準を適用する区域

別表2 森林施業の方法を定める区域

林班	準林班	番号	枝番	混番	実測面積	水源の 涵養(標準 伐期齡+10)	山地 災害 防止等 (長伐期)	快適 環境 (長伐期)	保健 機能 (長伐期)	木材 生産 推進
2139	イ	2	1	0	6.98	○				○
2139	イ	2	2	0	4.61	○				○
2139	イ	2	3	0	0.81					○
2139	イ	3	0	0	0.4	○				○
2139	イ	4	0	0	0.3	○				○
2139	イ	5	0	0	0.1	○				○
2139	イ	6	0	0	0.3	○				○
2139	イ	6	1	0	0.73	○				○
2139	イ	7	0	0	0.8	○				○
2139	イ	8	0	0	1.84	○				○
2139	イ	9	0	0	0.76	○				○
2139	イ	10	0	0	4.8	○				○
2139	ウ	1	0	0	0.2	○				○
2139	ウ	2	0	0	0.72	○				○
2139	ウ	3	0	0	1.14	○				○
2139	ウ	4	0	0	0.08	○				○
2139	ウ	5	0	0	1.09	○				○
2139	ウ	6	2	0	0.76	○				○
2139	ウ	7	0	0	1.87	○				○
2139	エ	1	0	0	0.36	○				○
2139	エ	2	0	0	0.3	○				○
2139	エ	3	0	0	0.4	○				○
2139	エ	4	0	0	5.75	○				○
2139	オ	1	0	0	1.7					○
2139	オ	2	0	0	1.75	○				○
2139	オ	3	0	0	0.1	○				○
2139	オ	4	0	0	0.08	○				○
2139	オ	5	0	0	0.46	○				○
2139	オ	6	0	0	1.23	○				○
2139	オ	7	0	0	0.4	○				○
2139	カ	1	0	1	0.22					○
2139	カ	1	0	2	0.4					○
2139	カ	2	0	0	0.43					○
2139	カ	3	0	0	0.1					○
2139	カ	4	0	0	1.43					○
2139	カ	5	0	0	1.3					○
2139	カ	6	0	0	0.72					○
2139	カ	7	0	0	0.38					○
2139	カ	8	0	0	0.23					○
2139	カ	9	0	0	0.44					○
2139	カ	10	0	0	1.2					○
2139	カ	11	0	0	0.38					○
2140	ア	1	0	1	0.18					○
2140	ア	1	0	2	0.27					○
2140	ア	2	0	0	0.37					○
2140	ア	3	1	0	0.4	○				○
2140	ア	3	2	0	0.04					○
2140	ア	4	0	0	0.3					○
2140	ア	5	0	0	0.2					○
2140	ア	6	0	0	0.1					○
2140	ア	7	0	0	0.35					○
2140	ア	8	0	0	1.45					○
2140	ア	9	0	0	0.7					○
2140	ア	10	0	0	0.06					○

別表1 公益的機能別森林施業の実施基準を適用する区域

別表2 森林施業の方法を定める区域

林班	準林班	番号	枝番	混番	実測面積	水源の 涵養(標準 伐期齡+10)	山地 災害 防止等 (長伐期)	快適 環境 (長伐期)	保健 機能 (長伐期)	木材 生産 推進
2140	ア	11	0	1	0.12					○
2140	ア	11	0	2	0.12					○
2140	ア	11	1	0	0.06					○
2140	ア	12	0	0	0.1					○
2140	ア	13	0	0	0.11					○
2140	ア	13	1	0	0.38					○
2140	ア	13	2	0	1.12					○
2140	ア	13	3	0	0.13	○				○
2140	ア	14	0	0	0.45					○
2140	ア	15	0	0	0.5					○
2140	ア	16	0	0	0.44	○				○
2140	ア	17	0	0	1.73	○				○
2140	ア	18	0	0	0.4	○				○
2140	ア	19	0	0	1	○				○
2140	ア	20	0	0	0.12	○				○
2140	ア	21	0	0	1.02	○				○
2140	ア	22	1	0	0.9	○				○
2140	ア	22	2	0	1.67	○				○
2140	ア	22	3	0	1.1	○				○
2140	ア	23	0	0	0.97	○				○
2140	ア	24	0	0	0.7	○				○
2140	ア	25	0	0	0.93	○				○
2140	ア	26	0	0	0.5	○				○
2140	ア	27	0	0	0.41	○				○
2140	ア	28	0	0	1.16	○				○
2140	イ	1	0	1	0.07					○
2140	イ	1	0	2	0.33					○
2140	イ	2	0	0	0.32					○
2140	イ	3	0	0	0.15					○
2140	イ	4	0	0	0.15					○
2140	イ	5	0	0	0.18					○
2140	イ	6	0	0	0.2					○
2140	イ	7	0	1	0.13					○
2140	イ	7	0	2	0.12					○
2140	イ	8	0	0	0.12					○
2140	イ	9	0	0	0.12					○
2140	イ	10	0	0	0.16					○
2140	イ	11	0	0	0.38					○
2140	イ	12	1	0	0.04					○
2140	イ	12	2	0	0.3	○				○
2140	イ	13	1	0	2.67	○				○
2140	イ	13	2	0	0.21	○				○
2140	イ	13	3	0	0.47	○				○
2140	イ	13	4	0	3.11	○				○
2140	イ	13	5	0	0.15	○				○
2140	イ	14	0	0	0.7	○				○
2140	イ	15	0	0	1.24	○				○
2140	イ	16	0	0	3.25	○				○
2141	ア	1	0	0	0.41					○
2141	ア	2	0	1	0.19					○
2141	ア	2	0	2	0.19					○
2141	ア	3	0	0	0.8					○
2141	ア	4	0	0	0.25					○
2141	ア	5	0	0	0.86					○

別表1 公益的機能別森林施業の実施基準を適用する区域

別表2 森林施業の方法を定める区域

林班	準林班	番号	枝番	混番	実測面積	水源の 涵養(標準 伐期齡+10)	山地 災害 防止等 (長伐期)	快適 環境 (長伐期)	保健 機能 (長伐期)	木材 生産 推進
2141	ア	6	0	0	0.12					
2141	ア	7	0	0	0.08					○
2141	ア	8	0	0	0.04	○				○
2141	ア	9	0	0	5.31	○				
2141	ア	9	1	0	0.21	○				○
2141	ア	9	2	0	0.54	○				○
2141	ア	9	3	0	0.12	○				
2141	ア	9	4	0	0.13	○				○
2141	ア	9	5	0	0.24	○				○
2141	ア	9	6	0	0.16	○				○
2141	ア	9	7	0	0.12	○				○
2141	ア	10	0	0	5.88	○				
2141	ア	11	0	1	0.13	○				○
2141	ア	11	0	2	0.05	○				○
2141	ア	12	0	0	0.08	○				○
2141	ア	13	0	0	0.02	○				○
2141	ア	14	0	0	0.21	○				○
2141	ア	15	0	0	0.12	○				○
2141	ア	16	0	0	0.58	○				
2141	ア	16	1	0	0.35	○				○
2141	イ	1	0	0	0.2					○
2141	イ	2	0	0	0.6					○
2141	イ	3	0	0	0.2					○
2141	イ	4	0	0	0.18					○
2141	イ	5	0	0	0.12					○
2141	イ	6	0	0	0.23					○
2141	イ	7	0	0	0.47					○
2141	イ	8	0	0	0.31	○				○
2141	イ	9	1	0	0.88	○				○
2141	イ	9	3	0	0.3	○				○
2141	イ	10	0	0	2.77	○				○
2141	イ	11	0	0	0.61	○				○
2141	イ	12	0	0	0.05	○				○
2141	イ	13	0	0	0.12	○				
2141	イ	14	1	0	1.7	○				○
2141	イ	14	2	0	0.19	○				○
2141	イ	14	3	0	0.25	○				○
2141	イ	14	4	0	0.7	○				○
2141	イ	14	5	0	2.84	○				○
2141	イ	15	1	0	0.1	○				○
2141	イ	15	2	0	0.62	○				○
2141	イ	15	3	0	0.31	○				○
2141	イ	15	4	0	0.35	○				○
2141	イ	15	5	0	0.26	○				○
2141	イ	15	6	0	0.17	○				○
2141	イ	16	1	0	0.1	○				○
2141	イ	16	2	0	0.3	○				○
2141	イ	17	0	0	0.25	○				
2141	イ	18	0	0	0.74	○				○
2141	イ	19	0	0	0.72	○				○
2141	イ	20	0	0	0.31	○				○
2141	イ	21	0	0	1.44	○				○
2141	イ	22	0	0	0.41	○				○
2141	イ	23	0	0	0.03	○				○

別表1 公益的機能別森林施業の実施基準を適用する区域

別表2 森林施業の方法を定める区域

林班	準林班	番号	枝番	混番	実測面積	水源の 涵養(標準 伐期齡+10)	山地 災害 防止等 (長伐期)	快適 環境 (長伐期)	保健 機能 (長伐期)	木材 生産 推進
2141	イ	24	0	0	0.24	○				○
2141	ウ	1	0	0	0.14					○
2141	ウ	2	0	0	0.04					○
2141	ウ	3	0	1	0.14					○
2141	ウ	4	0	0	1.03					○
2141	ウ	5	0	0	0.55					○
2141	ウ	6	0	0	0.45					○
2141	ウ	7	0	1	0.23					○
2141	ウ	7	0	2	0.23					○
2141	ウ	8	0	0	0.46					○
2141	ウ	9	0	0	0.41					○
2141	ウ	10	0	1	1.08					○
2141	ウ	10	0	2	0.46					○
2141	ウ	11	0	1	0.34					○
2141	ウ	11	0	2	0.33					○
2141	エ	1	0	0	1.13					○
2141	エ	2	0	0	0.49					○
2141	エ	3	0	0	0.11					○
2141	エ	4	0	0	0.12					○
2141	エ	5	0	0	0.81					○
2141	エ	6	0	0	0.18					○
2141	エ	7	0	0	0.18					○
2141	エ	8	0	0	0.56					○
2141	エ	9	0	1	0.15					○
2141	エ	9	0	2	0.11					○
2141	エ	10	0	0	0.12					○
2141	エ	10	1	0	0.57					○
2141	エ	10	2	0	0.5					○
2141	エ	10	3	0	0.2					○
2141	エ	11	0	0	0.33					○
2141	エ	12	0	0	0.33					○
2141	エ	13	0	0	0.24					○
2141	エ	14	0	0	0.04					○
2141	エ	15	0	0	0.1					○
2141	エ	16	0	0	0.13					○
2141	エ	17	0	0	0.13					○
2141	エ	18	0	1	0.07					○
2141	エ	18	0	2	0.02					○
2142	ア	1	0	0	0.12					○
2142	ア	2	0	0	0.5					○
2142	ア	3	0	1	0.23					○
2142	ア	3	0	2	0.23					○
2142	ア	4	0	0	0.05					○
2142	ア	5	0	0	0.05					○
2142	ア	6	0	0	0.06					○
2142	ア	7	0	0	0.08					○
2142	ア	8	0	0	0.03					○
2142	ア	9	0	0	0.4					○
2142	ア	10	0	1	1.91	○				○
2142	ア	10	0	2	2.8	○				○
2142	ア	10	1	0	0.13	○				○
2142	ア	11	0	0	1	○				○
2142	ア	12	0	0	0.93	○				○
2142	ア	13	0	0	0.13	○				○

別表1 公益的機能別森林施業の実施基準を適用する区域

別表2 森林施業の方法を定める区域

林班	準林班	番号	枝番	混番	実測面積	水源の 涵養(標準 伐期齢+10)	山地 災害 防止等 (長伐期)	快適 環境 (長伐期)	保健 機能 (長伐期)	木材 生産 推進
2142	ア	13	1	0	0.12	○				○
2142	ア	13	2	0	0.2	○				
2142	ア	14	0	0	0.07	○				○
2142	イ	1	0	0	0.23					○
2142	イ	2	0	0	0.11					○
2142	イ	3	0	0	0.19					
2142	イ	4	0	0	0.15					○
2142	イ	5	0	0	0.48	○				○
2142	イ	6	0	1	0.14	○				○
2142	イ	6	0	2	0.06	○				○
2142	イ	6	0	3	0.31	○				○
2142	イ	7	0	0	0.69					○
2142	イ	8	0	0	0.16					
2142	イ	9	0	1	0.05	○				○
2142	イ	9	0	2	0.35	○				○
2142	イ	9	1	0	0.87	○				○
2142	イ	10	0	1	2.25					○
2142	イ	10	0	2	0.05					○
2142	イ	11	0	0	0.5					○
2142	イ	12	0	1	0.4					○
2142	イ	13	0	0	0.46					○
2142	ウ	1	0	0	0.08	○				○
2142	ウ	2	0	1	0.29	○				○
2142	ウ	2	0	2	0.35	○				○
2142	ウ	3	0	0	0.03	○				○
2142	ウ	4	0	0	0.18	○				○
2142	ウ	4	1	0	1.87					○
2142	ウ	5	0	0	0.19	○				○
2142	ウ	6	0	1	0.02	○				○
2142	ウ	6	0	2	0.01	○				○
2142	ウ	7	0	0	7.04	○				○
2142	エ	1	0	0	0.9	○				○
2142	エ	2	0	0	0.1	○				○
2142	エ	3	0	0	0.2	○				○
2142	エ	4	0	0	10.33	○				
2142	エ	5	0	0	0.22	○				○
2142	エ	6	0	0	0.9	○				○
2143	ア	1	1	0	13.13	○				
2143	ア	1	2	0	0.07	○				○
2143	ア	1	3	0	0.53	○				
2143	ア	1	4	0	0.62	○				○
2143	ア	1	6	0	0.96	○				○
2143	ア	1	7	0	1.79	○				
2143	ア	2	2	0	0.46	○				
2143	ア	2	3	0	0.25	○				○
2143	ア	2	4	0	0.16	○				
2143	ア	2	6	1	0.75	○				○
2143	ア	2	6	2	0.77	○				○
2143	ア	2	6	3	0.37	○				○
2143	ア	2	7	1	0.38	○				○
2143	ア	2	7	2	0.05	○				○
2143	ア	2	11	0	2.92	○				○
2143	ア	2	13	0	1.5	○				○
2143	ア	2	17	0	2.72	○				○

別表1 公益的機能別森林施業の実施基準を適用する区域

別表2 森林施業の方法を定める区域

林班	準林班	番号	枝番	混番	実測面積	水源の 涵養(標準 伐期齡+10)	山地 災害 防止等 (長伐期)	快適 環境 (長伐期)	保健 機能 (長伐期)	木材 生産 推進
2143	イ	1	0	0	6.5	○				○
2143	イ	2	0	0	0.45	○				○
2143	イ	3	0	0	0.2	○				○
2143	イ	4	0	0	0.12	○				○
2143	イ	5	0	0	0.6	○				○
2143	イ	6	0	1	0.15	○				○
2143	イ	6	0	2	0.13	○				○
2143	ウ	1	0	0	0.41					○
2143	ウ	2	0	0	0.12					○
2143	ウ	3	0	0	0.18					○
2143	ウ	4	0	1	0.2					○
2143	ウ	4	0	2	0.14					○
2143	ウ	5	1	0	0.14	○				○
2143	ウ	5	2	0	0.24	○				○
2143	ウ	6	0	0	0.09					○
2143	ウ	7	0	0	0.43					○
2143	ウ	8	0	0	0.21					○
2143	ウ	9	0	0	0.22					○
2143	ウ	10	0	0	0.01					○
2143	ウ	11	0	0	0.18					○
2143	ウ	12	0	0	1.8					○
2143	ウ	13	1	0	1.8					○
2143	ウ	13	2	0	0.9					○
2143	エ	1	0	0	0.18					○
2143	エ	2	0	0	0.04					○
2143	エ	3	0	1	0.13					○
2143	エ	3	0	2	0.13					○
2143	エ	4	0	0	0.24					○
2143	エ	5	0	0	0.28					○
2143	エ	6	0	0	0.45					○
2143	エ	7	0	0	0.14					○
2143	エ	8	0	0	0.05					○
2143	エ	9	0	0	0.18					○
2143	エ	10	0	0	0.04					○
2143	エ	11	0	0	0.21					○
2143	エ	12	0	0	0.31					○
2143	エ	13	0	0	0.09					○
2143	エ	14	0	0	0.04					○
2143	エ	15	0	0	0.6					○
2143	エ	16	0	0	0.1					○
2143	エ	17	0	0	1.04					○
2143	エ	18	0	0	0.23					○
2143	エ	19	0	0	0.16					○
2143	エ	20	1	0	0.63					○
2143	エ	20	2	0	0.41					○
2143	エ	21	0	0	1.19					○
2143	エ	23	0	0	0.16					○
2143	エ	24	0	0	0.8					○
2143	エ	25	0	0	0.37					○
2143	エ	26	0	1	0.12					○
2143	エ	26	0	2	0.11					○
2143	オ	1	0	0	0.2					○
2143	オ	2	0	0	0.35					○
2143	オ	3	1	0	1.01					○

別表1 公益的機能別森林施業の実施基準を適用する区域

別表2 森林施業の方法を定める区域

林班	準林班	番号	枝番	混番	実測面積	水源の 涵養(標準 伐期齡+10)	山地 災害 防止等 (長伐期)	快適 環境 (長伐期)	保健 機能 (長伐期)	木材 生産 推進
2143	オ	3	2	0	2.04					○
2143	オ	4	0	0	0.23					○
2143	オ	5	0	0	0.83					
2143	オ	6	0	0	0.18					○
2143	オ	7	0	0	0.92					○
2143	オ	8	0	0	0.1					○
2143	オ	9	0	1	0.07					
2143	オ	9	0	2	0.06					○
2143	オ	10	0	0	0.16					○
2144	ア	4	1	0	0.34					○
2144	ア	4	2	0	0.25					○
2144	ア	6	0	0	0.12					○
2144	ア	6	1	0	0.15					○
2144	ア	7	0	0	0.04					○
2144	ア	8	0	1	0.03					○
2144	ア	8	0	2	0.17					○
2144	ア	8	1	0	0.04					○
2144	ア	8	2	1	0.07					○
2144	ア	8	2	2	0.08					○
2144	ア	8	3	0	0.32					○
2144	ア	9	0	0	0.16					○
2144	ア	10	0	1	0.04					
2144	ア	10	0	2	0.04					○
2144	ア	11	0	0	0.12					○
2144	ア	12	0	0	0.34	○				○
2144	ア	13	1	0	0.1					
2144	ア	13	2	0	0.1					○
2144	ア	14	0	0	2.18	○				
2144	ア	15	0	0	0.2	○				○
2144	ア	16	0	0	0.26	○				○
2144	ア	17	0	0	0.43					○
2144	ア	18	0	1	0.11					○
2144	ア	18	0	2	0.14					○
2144	イ	1	0	1	0.1					○
2144	イ	1	0	2	0.26					○
2144	イ	2	0	0	0.66					○
2144	イ	3	0	1	0.05					○
2144	イ	3	0	2	0.05					○
2144	イ	4	0	0	0.2					○
2144	イ	5	0	0	0.9					○
2144	イ	6	0	0	0.43					○
2144	イ	7	0	0	31.3					
2144	イ	8	0	0	0.6					○
2144	イ	9	0	0	0.77					○
2144	イ	10	0	0	0.21					○
2144	イ	11	0	0	0.08					○
2144	イ	12	0	0	0.45					○
2144	ウ	1	0	0	0.3					○
2144	ウ	2	0	0	0.1					○
2144	ウ	3	0	0	0.34					○
2144	ウ	4	0	0	0.24					○
2144	ウ	5	0	0	0.66					○
2144	ウ	6	0	0	0.2					○
2144	ウ	7	0	0	1.42					○

別表1 公益的機能別森林施業の実施基準を適用する区域

別表2 森林施業の方法を定める区域

林班	準林班	番号	枝番	混番	実測面積	水源の 涵養(標準 伐期齡+10)	山地 災害 防止等 (長伐期)	快適 環境 (長伐期)	保健 機能 (長伐期)	木材 生産 推進
2144	ウ	8	0	1	0.54					○
2144	ウ	8	0	2	0.27					○
2144	ウ	9	0	0	0.48					○
2144	ウ	10	0	0	0.41					○
2144	ウ	11	0	0	1.39					○
2144	ウ	12	0	0	1.35					○
2144	ウ	13	0	0	0.25					○
2144	ウ	14	0	0	0.05					
2144	ウ	15	0	1	0.03					○
2144	ウ	15	0	2	0.03					○
2144	ウ	16	0	0	0.16					
2144	ウ	17	0	0	0.3					○
2144	ウ	18	0	0	0.54					○
2145	ア	1	0	1	0.36					○
2145	ア	1	0	2	1.26					○
2145	ア	2	0	0	0.62					○
2145	ア	3	0	0	0.21					○
2145	ア	4	0	0	0.72					○
2145	ア	5	0	0	0.69					○
2145	ア	6	0	0	0.2	○				○
2145	ア	7	0	0	0.08	○				○
2145	ア	8	0	0	0.08	○				○
2145	ア	9	0	0	1.27					○
2145	ア	10	0	0	0.9					○
2145	ア	11	0	0	0.33					○
2145	ア	12	0	0	0.53					○
2145	ア	13	0	0	0.88					○
2145	ア	14	0	0	0.54					○
2145	ア	15	0	0	0.8					○
2145	ア	16	0	0	4.2					
2145	ア	16	1	0	0.12					
2145	ア	17	0	1	0.1					
2145	ア	17	0	2	0.21					
2145	ア	18	0	1	0.11					○
2145	ア	18	0	2	0.34					
2145	ア	19	0	0	0.91	○				○
2145	ア	20	0	0	1.04					○
2145	ア	21	0	0	0.15					○
2145	ア	22	0	0	0.7	○				○
2145	ア	23	0	0	0.7					○
2145	ア	24	0	0	0.22					○
2145	ア	25	0	0	0.3					○
2145	ア	26	0	0	7.2					
2145	ア	27	0	0	0.32					○
2145	ア	28	0	0	0.66					○
2145	ア	29	0	0	2.85					○
2145	イ	1	1	0	0.09					○
2145	イ	1	2	0	0.01					○
2145	イ	1	3	0	0.2					○
2145	イ	2	0	0	0.36	○				○
2145	イ	3	0	0	0.2	○				○
2145	イ	4	0	0	0.51	○				○
2145	イ	5	0	0	0.42	○				
2145	イ	6	0	0	0.18	○				○

別表1 公益的機能別森林施業の実施基準を適用する区域

別表2 森林施業の方法を定める区域

林班	準林班	番号	枝番	混番	実測面積	水源の 涵養(標準 伐期齡+10)	山地 災害 防止等 (長伐期)	快適 環境 (長伐期)	保健 機能 (長伐期)	木材 生産 推進
2145	イ	7	0	0	0.87	○				○
2145	イ	8	0	1	0.37	○				
2145	イ	8	0	2	0.38	○				○
2145	イ	9	0	0	0.77	○				○
2145	イ	10	0	0	4.74	○				
2145	イ	11	0	1	0.53	○				○
2145	イ	11	0	2	0.53	○				○
2145	イ	12	0	1	0.43	○				○
2145	イ	12	0	2	0.43	○				○
2145	イ	13	0	0	1.4					
2145	ウ	1	0	0	0.1	○				○
2145	ウ	2	0	1	0.33	○				○
2145	ウ	2	0	2	0.35	○				○
2145	ウ	3	0	0	0.35	○				○
2145	ウ	4	0	0	0.22	○				○
2145	ウ	5	0	0	0.22					
2145	ウ	6	0	0	2					
2145	ウ	7	0	1	0.21					
2145	ウ	7	0	2	0.52					○
2145	ウ	8	0	0	0.2					○
2145	ウ	9	0	1	0.13					○
2145	ウ	9	0	2	0.15					○
2145	ウ	10	0	0	0.27					
2145	ウ	11	1	0	0.92					○
2145	ウ	11	2	0	0.41					○
2145	ウ	12	0	1	0.11					○
2145	ウ	12	0	2	0.98					
2145	ウ	13	0	0	2.12					
2145	ウ	14	0	0	0.88					○
2145	ウ	15	0	0	0.35					○
2145	ウ	16	0	0	1.84					○
2145	ウ	17	0	1	0.39					
2145	ウ	17	0	2	0.43					○
2145	ウ	18	0	0	0.42					○
2145	ウ	19	0	0	0.36					○
2145	ウ	20	1	0	0.47					○
2145	ウ	20	2	0	0.12					
2145	ウ	21	0	0	0.99					○
2145	ウ	22	0	1	0.34					○
2145	ウ	22	0	2	0.26					○
2145	エ	1	1	0	0.08					○
2145	エ	1	2	0	0.1					○
2145	エ	1	3	0	0.2					○
2145	エ	1	4	0	0.1					○
2145	エ	1	5	0	0.05					○
2145	エ	1	6	0	0.13					○
2145	エ	2	0	0	0.57					○
2145	エ	3	0	1	0.09	○				○
2145	エ	3	0	2	0.14	○				○
2145	エ	4	0	0	0.41					○
2145	エ	5	0	0	0.62	○				○
2145	エ	6	0	0	1.47	○				○
2145	エ	7	0	0	1.88					○
2145	エ	8	0	0	0.23					○

別表1 公益的機能別森林施業の実施基準を適用する区域

別表2 森林施業の方法を定める区域

林班	準林班	番号	枝番	混番	実測面積	水源の 涵養(標準 伐期齡+10)	山地 災害 防止等 (長伐期)	快適 環境 (長伐期)	保健 機能 (長伐期)	木材 生産 推進
2145	Ⅰ	9	0	0	0.22					○
2145	Ⅰ	10	0	1	0.8					○
2145	Ⅰ	10	0	2	3.04					
2145	Ⅰ	11	0	0	0.31					○
2145	Ⅰ	12	0	1	1.62					○
2145	Ⅰ	12	0	2	1.03					○
2145	Ⅰ	12	1	0	0.18					○
2145	Ⅰ	13	0	0	0.26					○
2145	Ⅰ	14	0	0	0.2					○
2145	Ⅰ	15	0	0	1.05					○
2146	ア	1	0	0	0.41					○
2146	ア	2	0	0	0.21					○
2146	ア	3	0	0	0.41					○
2146	ア	4	0	0	0.56					○
2146	ア	5	1	0	0.43					○
2146	ア	5	2	0	1.01					○
2146	ア	6	0	0	0.21					○
2146	ア	7	0	0	0.44					○
2146	ア	8	0	1	0.09					○
2146	ア	8	0	2	0.09					○
2146	ア	9	0	0	0.25					○
2146	ア	10	0	0	0.62					○
2146	ア	11	0	0	0.11					○
2146	ア	12	0	0	0.44					○
2146	ア	13	0	1	0.06					○
2146	ア	13	0	2	0.17					○
2146	ア	14	0	0	0.11					○
2146	ア	15	0	0	0.86					○
2146	ア	16	0	0	0.67					○
2146	ア	17	0	0	0.11					○
2146	イ	1	1	0	0.78					○
2146	イ	1	2	0	0.45					○
2146	イ	2	0	0	0.13					○
2146	イ	3	0	0	0.28					
2146	イ	4	0	0	0.19					
2146	イ	5	0	0	0.48					
2146	イ	6	0	0	0.19					
2146	イ	7	0	0	0.93					
2146	イ	8	0	0	0.22					○
2146	イ	9	0	1	0.52					○
2146	イ	9	0	2	0.26					○
2146	ウ	1	0	1	0.15					○
2146	ウ	1	0	2	0.31					○
2146	ウ	2	0	0	0.23					○
2146	ウ	3	0	1	0.11					○
2146	ウ	3	0	2	0.21					○
2146	ウ	4	0	0	0.28					○
2146	ウ	5	0	0	0.19					○
2146	ウ	6	0	1	0.21					
2146	ウ	6	0	2	0.22					○
2146	ウ	7	0	0	0.09					○
2146	ウ	8	0	0	1.16					○
2146	ウ	9	0	0	0.64					○
2146	ウ	10	0	0	0.87					○

別表1 公益的機能別森林施業の実施基準を適用する区域

別表2 森林施業の方法を定める区域

林班	準林班	番号	枝番	混番	実測面積	水源の 涵養(標準 伐期齡+10)	山地 災害 防止等 (長伐期)	快適 環境 (長伐期)	保健 機能 (長伐期)	木材 生産 推進
2146	ウ	11	0	0	0.12					
2146	ウ	12	0	1	0.05					○
2146	ウ	12	0	2	0.05					○
2146	ウ	13	0	0	0.31					○
2146	ウ	14	0	0	0.08					○
2146	エ	1	0	0	0.45	○				○
2146	エ	2	0	0	0.23					○
2146	エ	3	0	0	0.25	○				○
2146	エ	4	0	0	0.08	○				○
2146	エ	5	0	0	0.13	○				○
2146	エ	6	0	0	0.1					○
2146	エ	7	0	0	0.29					○
2146	エ	8	0	0	0.87					○
2146	エ	9	0	0	0.1					○
2146	エ	10	0	0	0.24					○
2146	エ	11	0	0	0.18					○
2146	エ	12	0	0	0.86					○
2146	エ	13	0	0	1.11					○
2146	エ	13	1	0	0.03					○
2146	エ	13	2	0	0.17					○
2146	エ	14	0	0	0.11					○
2146	エ	15	0	0	0.58					○
2146	エ	16	1	0	1.13					
2146	エ	16	2	0	0.79					○
2146	エ	17	0	0	0.38					○
2146	エ	18	0	0	0.44					○
2146	エ	19	0	0	0.56					
2146	エ	20	0	0	0.13					○
2146	エ	21	0	0	0.21					
2146	エ	22	0	0	0.2					○
2146	オ	1	0	0	0.23	○				○
2146	オ	2	0	0	0.26					○
2146	オ	3	0	1	0.27					○
2146	オ	3	0	2	0.28					○
2146	オ	4	0	1	0.33					○
2146	オ	4	0	2	0.33					○
2146	オ	5	0	0	0.11					○
2146	オ	6	1	0	0.12					○
2146	オ	6	2	0	0.28					○
2146	オ	7	0	0	0.04					○
2146	オ	8	0	0	0.26					○
2146	オ	9	0	0	0.2					○
2146	オ	10	0	0	0.08					○
2146	オ	11	0	0	0.62					○
2146	オ	12	0	0	0.45					○
2146	オ	13	0	0	0.62					○
2146	オ	14	0	0	0.4					○
2146	オ	15	0	0	0.13					○
2146	オ	16	0	0	0.44					○
2146	カ	1	0	0	0.25					○
2146	カ	2	0	1	0.32					○
2146	カ	2	0	2	0.32					○
2146	カ	3	0	0	0.41					○
2146	カ	4	0	0	0.43					○

別表1 公益的機能別森林施業の実施基準を適用する区域

別表2 森林施業の方法を定める区域

林班	準林班	番号	枝番	混番	実測面積	水源の 涵養(標準 伐期齡+10)	山地 災害 防止等 (長伐期)	快適 環境 (長伐期)	保健 機能 (長伐期)	木材 生産 推進
2146	カ	5	0	0	0.13					○
2146	カ	6	0	0	0.2					○
2146	カ	7	0	0	0.41					○
2146	カ	8	0	0	0.77					○
2146	カ	9	0	0	0.73					○
2146	カ	10	0	0	0.11					○
2146	カ	11	0	0	0.21					○
2146	カ	12	0	0	0.56					○
2146	カ	13	0	0	0.67					○
2146	カ	14	0	0	0.34					○
2146	カ	15	0	0	0.57					○
2146	カ	16	0	0	0.17					○
2146	カ	17	0	0	1.11					○
2146	カ	18	0	0	0.29					○
2146	キ	1	0	0	0.41					○
2146	キ	2	0	0	0.15					○
2146	キ	3	0	0	0.18					○
2146	キ	4	0	0	1.15					○
2146	キ	5	0	0	0.3					○
2146	キ	6	0	0	0.46					○
2146	キ	7	0	0	0.28					○
2146	キ	8	0	0	0.18					○
2146	キ	9	0	0	0.17					○
2146	キ	10	0	0	0.41					○
2146	キ	11	0	0	0.56					○
2146	キ	12	0	1	0.05					○
2146	キ	12	0	2	0.05					○
2146	キ	13	0	0	0.35					○
2146	キ	14	0	0	0.12					○
2146	キ	15	0	0	0.52					○
2146	キ	16	0	0	0.25					○
2146	キ	17	0	0	0.3					○
2146	キ	18	0	0	1.13					○
2146	ク	1	0	0	1.62					○
2146	ク	2	0	0	0.06					○
2146	ク	3	0	0	1.74					○
2146	ク	4	0	0	0.5					○
2146	ク	5	0	0	0.21					○
2146	ケ	1	0	0	0.26					○
2146	ケ	2	0	0	0.2					○
2146	ケ	3	1	0	0.2					○
2146	ケ	3	2	0	0.33					○
2146	ケ	4	0	1	0.74					○
2146	ケ	4	0	2	0.5					○
2146	ケ	5	0	0	0.67					○
2146	ケ	6	0	0	1.36					○
2146	ケ	7	0	0	0.54					○
2146	ケ	8	0	0	0.46					○
2146	ケ	9	0	1	1.1					○
2146	ケ	9	0	2	0.46					○
2147	ア	1	0	0	2	○				
2147	ア	2	0	0	0.13	○				○
2147	ア	3	0	0	0.36	○				○
2147	ア	4	1	0	0.4	○				

別表1 公益的機能別森林施業の実施基準を適用する区域

別表2 森林施業の方法を定める区域

林班	準林班	番号	枝番	混番	実測面積	水源の 涵養(標準 伐期齡+10)	山地 災害 防止等 (長伐期)	快適 環境 (長伐期)	保健 機能 (長伐期)	木材 生産 推進
2147	ア	4	2	0	0.06	○				○
2147	ア	5	0	0	0.1	○				
2147	ア	6	0	0	0.32	○				
2147	ア	7	0	0	3.09	○				
2147	イ	1	0	0	0.42	○				
2147	イ	2	0	0	0.25	○				
2147	イ	3	0	1	0.34	○				
2147	イ	3	0	2	0.9	○				
2147	イ	4	0	0	0.4	○				
2147	イ	5	0	0	0.98	○				
2147	イ	5	1	0	0.8	○				○
2147	ウ	1	0	0	1.31	○				
2147	ウ	2	0	0	0.21	○				
2147	ウ	3	1	0	0.57	○				○
2147	ウ	3	2	0	0.17	○				○
2147	ウ	4	0	0	0.8	○				○
2147	ウ	5	0	0	1.04	○				○
2147	ウ	6	0	0	0.47	○				○
2147	ウ	7	0	0	0.77	○				
2147	ウ	8	0	0	0.48	○				○
2147	ウ	9	0	0	0.32	○				○
2147	エ	1	0	0	0.78	○				○
2147	エ	2	0	0	0.23	○				
2147	エ	3	0	0	0.34	○				○
2147	エ	4	1	0	1.26	○				
2147	エ	4	2	0	0.1	○				○
2147	エ	5	0	0	0.76	○				○
2147	オ	1	0	0	0.22	○				
2147	オ	2	0	0	0.42	○				
2147	オ	3	0	0	1.05	○				○
2147	オ	4	0	0	0.62	○				○
2147	オ	5	0	0	3.16	○				
2147	オ	6	0	0	0.76	○				○
2147	カ	1	0	0	0.03	○				
2147	カ	2	0	0	0.12	○				
2147	カ	3	0	0	0.19	○				
2147	カ	4	0	0	0.19	○				
2147	カ	5	0	0	1.1	○				○
2147	カ	6	1	0	0.76					○
2147	カ	6	2	0	2.49					
2147	キ	1	0	0	0.25	○				
2147	キ	1	1	0	0.2	○				○
2147	キ	2	0	0	0.84	○				○
2147	キ	3	0	0	0.35					○
2147	キ	4	0	0	0.5					○
2147	キ	5	0	0	0.35	○				○
2147	キ	6	0	0	0.9	○				○
2147	キ	7	0	0	1.14					○
2147	キ	8	0	0	0.18					○
2147	キ	9	0	0	0.75					○
2147	キ	10	0	0	1.08					
2147	キ	10	1	0	0.3					○
2147	キ	11	0	1	0.1					○
2147	キ	11	0	2	1.11					

別表1 公益的機能別森林施業の実施基準を適用する区域

別表2 森林施業の方法を定める区域

林班	準林班	番号	枝番	混番	実測面積	水源の 涵養(標準 伐期齡+10)	山地 災害 防止等 (長伐期)	快適 環境 (長伐期)	保健 機能 (長伐期)	木材 生産 推進
2147	ク	1	0	1	1.43	○				
2147	ク	1	0	2	0.36	○				
2147	ク	2	0	0	2					○
2147	ク	3	0	0	1.2					
2147	ケ	1	0	0	0.47	○				
2147	ケ	2	0	0	0.42	○				○
2147	ケ	2	1	0	0.3	○				○
2147	ケ	3	0	0	0.77	○				○
2147	ケ	4	0	0	0.3	○				
2147	ケ	5	0	0	0.29	○				○
2147	ケ	6	0	0	0.2	○				○
2147	ケ	7	0	1	0.11	○				○
2147	ケ	7	0	2	0.11	○				○
2147	ケ	8	1	0	1.09	○				
2147	ケ	8	2	0	0.87		○			○
2147	ケ	9	0	0	0.12					○
2147	ケ	10	0	0	0.08					○
2147	ケ	11	0	0	0.1					○
2147	ケ	12	0	0	0.23		○			○
2147	ケ	13	0	1	0.73		○			○
2147	ケ	13	0	2	0.21	○				○
2147	ケ	14	0	0	0.76	○				
2147	ケ	15	0	0	0.56					
2147	ケ	16	0	0	1.18					
2147	コ	1	1	0	0.09					
2147	コ	1	2	0	0.77					○
2147	コ	2	0	0	0.57					○
2147	コ	3	0	0	0.77					○
2147	コ	4	0	0	1.39					○
2147	コ	5	0	0	0.25					○
2147	コ	8	0	0	0.31					○
2147	コ	9	0	0	0.54					○
2147	コ	10	0	0	0.1					○
2147	コ	11	0	0	0.29					○
2147	コ	12	0	0	0.1					○
2147	コ	13	0	0	0.25					
2147	コ	14	0	1	0.1					○
2147	コ	14	0	2	0.6					
2147	コ	15	0	1	0.15					○
2147	コ	15	0	2	0.14					○
2147	コ	16	0	0	0.74					○
2147	コ	17	0	0	0.1					○
2147	コ	18	0	0	0.25					○
2147	コ	19	0	0	0.1					○
2147	コ	20	0	0	0.07					○
2147	コ	21	0	0	0.08					○
2147	サ	1	0	0	0.3					○
2147	サ	2	0	0	0.33					○
2147	サ	3	0	0	0.47					○
2147	サ	4	0	0	0.77					○
2147	サ	5	0	0	1.55					○
2147	サ	6	0	0	0.68					○
2147	サ	7	0	0	1.03					
2147	サ	8	0	0	0.54					○

別表1 公益的機能別森林施業の実施基準を適用する区域

別表2 森林施業の方法を定める区域

林班	準林班	番号	枝番	混番	実測面積	水源の 涵養(標準 伐期齡+10)	山地 災害 防止等 (長伐期)	快適 環境 (長伐期)	保健 機能 (長伐期)	木材 生産 推進
2147	サ	9	0	0	0.05					○
2148	ア	1	0	0	0.42					
2148	ア	2	0	0	1.52					○
2148	ア	3	0	1	2.9					○
2148	ア	3	0	2	0.62					
2148	ア	4	0	0	0.6					
2148	ア	5	0	0	0.19					○
2148	イ	1	0	0	0.16					○
2148	イ	2	0	0	0.12					○
2148	イ	3	0	0	1.26					○
2148	イ	4	0	0	0.64					○
2148	イ	5	0	0	0.4					○
2148	イ	6	0	0	0.79					○
2148	イ	7	0	0	0.13					○
2148	イ	9	0	0	0.52					○
2148	イ	10	0	1	0.13					
2148	イ	10	0	2	0.12					
2148	ウ	1	0	0	0.54					○
2148	ウ	2	0	0	0.64					○
2148	ウ	3	0	0	0.21					○
2148	ウ	4	0	0	0.1					○
2148	ウ	5	0	0	0.28					○
2148	ウ	6	0	0	0.34					○
2148	ウ	7	0	0	0.04					
2148	ウ	8	0	0	0.05					○
2148	ウ	9	0	0	0.04					
2148	ウ	10	0	0	0.06					
2148	ウ	11	0	0	0.29					○
2148	ウ	12	0	0	0.46					○
2148	ウ	13	0	0	0.49	○				○
2148	ウ	14	0	0	0.22					○
2148	ウ	15	0	0	0.31					○
2148	ウ	16	0	0	0.94					○
2148	ウ	17	0	1	0.3					○
2148	ウ	17	0	2	1.25					○
2148	ウ	18	0	1	0.3					○
2148	ウ	18	0	2	0.27					○
2148	エ	1	0	0	0.18	○				○
2148	エ	2	0	0	1.03	○				○
2148	エ	3	0	0	0.59	○				○
2148	エ	4	0	0	0.87	○				○
2148	エ	5	0	0	0.21	○				○
2148	エ	6	0	0	0.21	○				○
2148	エ	7	0	0	1.27	○				○
2148	エ	8	0	0	0.61	○				○
2148	エ	9	0	0	0.84		○			○
2148	エ	10	0	0	0.78	○				○
2148	エ	11	0	0	0.39	○				○
2148	エ	12	0	0	0.7		○			○
2148	エ	13	0	0	0.52	○				
2148	エ	14	0	0	0.27					○
2148	エ	15	0	0	0.28					
2148	エ	16	0	0	0.15					○
2148	エ	17	0	0	0.13					

別表1 公益的機能別森林施業の実施基準を適用する区域

別表2 森林施業の方法を定める区域

林班	準林班	番号	枝番	混番	実測面積	水源の 涵養(標準 伐期齡+10)	山地 災害 防止等 (長伐期)	快適 環境 (長伐期)	保健 機能 (長伐期)	木材 生産 推進
2148	工	18	0	0	0.19					○
2148	才	1	1	0	0.15					○
2148	才	1	2	0	0.28					○
2148	才	2	1	0	1	○				○
2148	才	2	2	0	0.1	○				○
2148	才	3	0	0	8.83					
2148	力	1	1	0	0.16	○				○
2148	力	1	2	0	0.26		○			○
2148	力	2	0	0	1.94					○
2148	力	3	0	0	1.17					○
2148	力	4	0	0	0.32					○
2148	力	5	0	0	0.81					○
2148	力	6	0	0	0.12	○				○
2148	力	7	0	0	0.12	○				○
2148	力	8	0	0	0.27					○
2148	力	9	0	0	0.17					○
2148	力	10	0	0	0.25					○
2148	力	11	0	1	0.08					○
2148	力	11	0	2	0.11					○
2148	キ	1	1	0	0.53					○
2148	キ	1	2	0	0.55					○
2148	キ	1	3	0	0.55					○
2148	キ	2	0	0	0.35					○
2148	キ	2	1	0	0.49					○
2148	キ	4	0	1	0.11					
2148	キ	4	0	2	0.23					○
2148	キ	4	0	3	0.17					○
2148	キ	5	0	0	0.03					
2148	キ	6	0	0	0.17					
2148	キ	7	0	0	0.23					
2148	キ	8	0	0	0.46					
2148	キ	9	0	0	1.32					○
2148	キ	10	1	0	0.81					○
2148	キ	10	2	0	0.15					○
2148	キ	11	0	0	0.1					○
2148	キ	12	0	0	0.21	○				○
2148	ク	1	0	0	0.05	○				○
2148	ク	2	0	1	0.24	○				○
2148	ク	2	0	2	0.05	○				○
2148	ク	3	0	1	0.34	○				○
2148	ク	3	0	2	0.06	○				○
2148	ク	4	0	1	0.16	○				○
2148	ク	4	0	2	0.05	○				○
2148	ク	5	0	1	1.85					○
2148	ク	5	0	2	2.45					○
2148	ク	6	0	0	1.3					○
2148	ク	7	0	0	0.86					○
2148	ケ	1	0	0	0.63	○				○
2148	ケ	2	0	0	0.5	○				
2148	ケ	3	1	0	0.21	○				○
2148	ケ	3	2	0	1.19		○			○
2148	ケ	4	0	0	0.14	○				
2148	ケ	5	0	0	0.14	○				○
2148	ケ	6	0	0	1.62					

別表1 公益的機能別森林施業の実施基準を適用する区域

別表2 森林施業の方法を定める区域

林班	準林班	番号	枝番	混番	実測面積	水源の 涵養(標準 伐期齡+10)	山地 災害 防止等 (長伐期)	快適 環境 (長伐期)	保健 機能 (長伐期)	木材 生産 推進
2148	コ	1	0	0	0.42					○
2148	コ	2	0	0	0.1					○
2148	コ	3	0	0	0.19		○			
2148	コ	4	0	0	1.31	○				
2148	コ	5	0	0	1.22	○				○
2148	コ	6	0	1	0.14	○				
2148	コ	6	0	2	0.15	○				○
2148	コ	7	0	0	0.67	○				
2148	コ	8	0	0	0.15	○				○
2148	コ	9	0	0	0.15	○				○
2148	コ	10	0	0	0.48					○
2148	コ	11	0	0	0.53					○
2148	サ	1	0	0	0.66		○			○
2148	サ	2	0	0	0.41		○			○
2148	サ	3	0	0	0.19	○				○
2148	サ	4	0	0	0.29	○				
2148	サ	5	0	0	0.7		○			○
2148	サ	6	0	0	3.58	○				
2148	サ	7	0	1	0.05	○				○
2148	サ	7	0	2	0.15	○				○
2148	シ	1	0	0	0.85					○
2148	シ	2	0	0	0.35					
2148	シ	3	0	0	1.26		○			○
2148	シ	4	0	0	1.21	○				○
2148	シ	5	0	0	0.84					○
2148	シ	6	0	0	0.1					○
2148	シ	7	0	0	0.1					○
2148	シ	8	0	0	0.13					○
2148	シ	9	0	0	0.17					○
2149	ア	1	0	0	1.12					○
2149	ア	2	0	1	0.14					○
2149	ア	2	0	2	0.33					○
2149	ア	3	0	0	0.43					○
2149	ア	4	0	0	0.16					
2149	ア	5	0	0	0.24					○
2149	ア	6	0	0	0.26					
2149	ア	7	0	0	0.28					○
2149	イ	1	0	0	0.14	○				○
2149	イ	2	0	0	0.68	○				○
2149	イ	3	0	0	0.12	○				○
2149	イ	4	0	0	0.55	○				○
2149	イ	5	0	0	0.77	○				○
2149	イ	6	0	0	1.25	○				
2149	ウ	1	0	0	3.44	○				○
2149	ウ	2	0	0	0.1	○				
2149	ウ	3	0	0	0.42	○				○
2149	ウ	4	0	0	0.66	○				○
2149	ウ	5	0	0	0.45	○				○
2149	ウ	6	0	0	0.05	○				○
2149	ウ	7	0	0	1.14	○				○
2149	ウ	8	0	0	0.93	○				○
2149	ウ	9	0	0	1.66	○				
2149	エ	1	0	0	0.05	○				○
2149	エ	2	0	1	0.83	○				○

別表1 公益的機能別森林施業の実施基準を適用する区域

別表2 森林施業の方法を定める区域

林班	準林班	番号	枝番	混番	実測面積	水源の 涵養(標準 伐期齡+10)	山地 災害 防止等 (長伐期)	快適 環境 (長伐期)	保健 機能 (長伐期)	木材 生産 推進
2149	工	2	0	2	0.83	○				
2149	工	3	0	0	1.14	○				
2149	工	4	0	0	0.18	○				○
2149	工	5	0	0	4.09					○
2149	才	1	0	0	0.05					○
2149	才	2	0	0	0.05					○
2149	才	3	0	0	0.05					○
2149	才	4	0	0	0.95					○
2149	才	5	0	0	0.26					○
2149	才	6	0	0	1.29					○
2149	才	7	0	0	0.76					○
2149	才	8	0	0	1.5					
2149	才	9	0	0	1.07					○
2149	力	1	0	0	0.04					
2149	力	2	0	0	0.67					
2149	力	3	0	0	0.36					
2149	力	4	0	0	0.96					○
2149	力	5	0	0	0.22					○
2149	力	6	0	0	0.35					○
2149	力	7	0	0	0.46					○
2149	力	8	0	0	0.78					○
2149	力	9	0	0	0.05	○				○
2149	力	10	0	0	2.02		○			○
2149	力	11	0	1	0.2	○				○
2149	力	11	0	2	0.5	○				○
2149	力	12	0	0	0.51	○				
2149	力	13	0	0	0.59	○				○
2149	キ	1	0	0	0.62	○				○
2149	キ	2	0	0	0.3	○				○
2149	キ	3	0	0	0.53					○
2149	キ	4	0	0	0.72					○
2149	キ	5	0	0	2.08					○
2149	キ	6	0	0	0.16					
2149	キ	7	0	0	0.62					○
2149	キ	8	0	0	0.43					○
2149	キ	9	0	0	1.19					
2149	キ	10	0	0	1.56					○
2149	キ	11	0	0	2.3					○
2149	キ	12	0	1	2.58	○				○
2149	キ	12	0	2	0.62	○				○
2149	キ	13	0	0	10.14					
2149	キ	14	0	0	0.71					○
2149	キ	15	0	0	0.2					○
2149	キ	16	0	0	0.41					○
2149	キ	17	0	0	1.08					○
2149	キ	18	0	0	0.1					○
2149	キ	18	1	0	0.35					○
2149	ク	1	0	0	0.06					○
2149	ク	2	0	0	0.08					○
2149	ク	3	0	0	0.15					
2149	ク	4	0	0	0.1					○
2149	ク	5	0	0	0.24					○
2149	ク	6	0	0	0.72					○
2149	ク	7	0	0	0.39					○

別表1 公益的機能別森林施業の実施基準を適用する区域

別表2 森林施業の方法を定める区域

林班	準林班	番号	枝番	混番	実測面積	水源の 涵養(標準 伐期齡+10)	山地 災害 防止等 (長伐期)	快適 環境 (長伐期)	保健 機能 (長伐期)	木材 生産 推進
2149	ク	8	0	0	0.28					○
2149	ク	9	0	0	0.1					○
2149	ク	10	0	0	0.1					○
2149	ク	11	0	0	0.21					○
2149	ク	12	0	0	0.22					○
2149	ク	13	1	0	0.57					
2149	ク	13	2	0	0.67					○
2149	ク	13	3	0	0.5					○
2149	ク	14	0	0	0.3	○				
2149	ク	15	0	0	0.18					○
2149	ク	16	0	0	0.1					○
2149	ク	17	0	0	0.17					○
2149	ク	18	0	0	0.06					○
2149	ク	19	0	0	0.08					○
2149	ク	20	0	0	0.1	○				○
2149	ク	21	0	0	0.72	○				○
2149	ク	22	0	0	0.62	○				○
2149	ク	23	1	0	0.47					○
2149	ク	23	2	0	0.07					
2149	ク	24	0	0	0.44					○
2149	ク	25	0	0	0.24					
2149	ク	26	0	0	0.49					
2149	ク	27	0	0	0.7					○
2149	ケ	1	0	1	1.07					○
2149	ケ	1	0	2	0.77					○
2149	ケ	2	0	0	0.41					
2149	ケ	3	0	0	0.31					
2149	ケ	4	0	0	0.46					
2149	ケ	5	0	0	0.79					
2149	ケ	6	0	0	1.13					○
2149	ケ	6	1	0	0.78					○
2149	コ	1	0	0	1					○
2149	コ	3	0	0	0.08					○
2149	コ	4	0	0	0.52					○
2149	コ	5	0	0	0.42					○
2149	コ	6	0	0	0.18					
2149	コ	7	0	0	0.16					○
2149	コ	8	0	0	1.26					○
2149	コ	9	0	0	0.69					○
2149	コ	10	0	0	0.34					○
2149	コ	11	0	0	0.31					○
2149	コ	12	0	1	0.56					○
2149	コ	12	0	2	0.02					○
2149	コ	13	0	0	0.4					○
2149	コ	14	0	0	0.2					
2149	コ	15	0	0	0.19					○
2150	ア	1	0	0	0.18					○
2150	ア	2	0	0	0.08					○
2150	ア	3	0	0	0.1					○
2150	ア	4	0	0	0.24					○
2150	ア	5	0	0	0.47					○
2150	ア	6	0	0	0.25					○
2150	ア	7	0	0	0.22					○
2150	ア	8	0	0	0.18					○

別表1 公益的機能別森林施業の実施基準を適用する区域

別表2 森林施業の方法を定める区域

林班	準林班	番号	枝番	混番	実測面積	水源の 涵養(標準 伐期齡+10)	山地 災害 防止等 (長伐期)	快適 環境 (長伐期)	保健 機能 (長伐期)	木材 生産 推進
2150	ア	9	0	1	0.08	○				○
2150	ア	9	0	2	0.17	○				○
2150	ア	10	0	0	0.72					○
2150	ア	11	0	0	2.5	○				○
2150	ア	12	0	0	0.15	○				○
2150	ア	13	0	0	0.1					○
2150	ア	14	0	0	0.27					○
2150	ア	15	0	0	0.52					○
2150	ア	16	1	0	0.4					○
2150	ア	16	2	0	1.37					○
2150	ア	16	3	0	0.8					○
2150	ア	16	4	0	0.35					○
2150	ア	17	0	1	0.42	○				○
2150	ア	18	0	0	0.3					○
2150	イ	1	0	0	0.18	○				○
2150	イ	2	0	1	0.46	○				○
2150	イ	2	0	2	0.2	○				○
2150	イ	3	0	0	0.08	○				○
2150	イ	4	0	0	0.08	○				○
2150	イ	5	0	0	1.2		○			○
2150	イ	6	0	1	0.6		○			○
2150	イ	6	0	2	0.92	○				○
2150	イ	7	0	0	0.93	○				○
2150	イ	8	0	0	0.55	○				○
2150	イ	9	1	0	1.57	○				○
2150	イ	9	2	0	0.65	○				○
2150	イ	9	3	0	0.6	○				○
2150	イ	9	4	0	1.38	○				○
2150	イ	10	0	0	0.56	○				○
2150	イ	11	0	0	0.57	○				○
2150	イ	12	0	0	0.76	○				○
2150	イ	13	0	0	1.7	○				○
2150	イ	14	0	0	0.31	○				○
2150	イ	15	0	0	0.78	○				○
2150	イ	16	0	0	0.16					○
2150	イ	17	0	0	0.15					○
2150	イ	18	0	0	0.13					○
2150	ウ	1	0	0	0.1					○
2150	ウ	2	0	0	0.08					○
2150	ウ	3	0	0	0.37					○
2150	ウ	4	0	0	0.53					○
2150	ウ	5	0	0	0.1	○				○
2150	ウ	6	0	0	0.18	○				○
2150	ウ	7	0	0	0.61	○				○
2150	ウ	8	0	0	0.1		○			○
2150	ウ	9	1	1	1.83	○				○
2150	ウ	9	1	2	1.4	○				○
2150	ウ	9	2	0	0.85		○			○
2150	ウ	10	0	0	0.16	○				○
2150	ウ	11	0	0	2.42	○				○
2150	ウ	12	0	0	1.52	○				○
2150	ウ	13	0	0	0.31		○			○
2150	ウ	14	1	0	1.44	○				○
2150	ウ	14	2	0	0.85	○				○

別表1 公益的機能別森林施業の実施基準を適用する区域

別表2 森林施業の方法を定める区域

林班	準林班	番号	枝番	混番	実測面積	水源の 涵養(標準 伐期齡+10)	山地 災害 防止等 (長伐期)	快適 環境 (長伐期)	保健 機能 (長伐期)	木材 生産 推進
2150	ウ	15	0	0	1.22	○				○
2150	ウ	16	0	0	0.61	○				○
2150	エ	1	0	0	0.85					○
2150	エ	2	0	0	0.7					○
2150	エ	3	1	0	1.58					○
2150	エ	3	2	0	0.8					○
2150	エ	4	0	0	0.37					○
2150	エ	5	0	0	0.12					○
2150	エ	6	0	0	0.22					○
2150	エ	7	0	0	0.29					○
2150	エ	8	0	0	0.35					○
2150	エ	9	0	0	0.33					○
2150	エ	10	0	0	0.18					○
2150	エ	11	0	0	0.15					○
2150	エ	12	0	0	0.06					○
2150	オ	1	0	0	0.31					○
2150	オ	2	0	0	0.18					○
2150	オ	3	0	0	0.28					○
2150	オ	4	0	0	0.1					○
2150	オ	5	0	0	0.18					○
2150	オ	6	0	0	0.33					○
2150	オ	7	0	0	0.63					○
2150	オ	8	0	0	1.07					○
2150	オ	9	0	0	0.46					○
2150	オ	10	0	0	1.02					○
2150	オ	11	0	0	0.1					○
2150	オ	12	0	0	0.19					○
2150	オ	13	0	0	0.1					○
2151	ア	1	0	0	0.66					○
2151	ア	2	0	0	0.13					○
2151	ア	3	0	0	0.1					○
2151	ア	4	1	0	0.64					○
2151	ア	4	2	0	0.1					○
2151	ア	5	0	0	0.39					○
2151	ア	6	0	0	0.15					○
2151	ア	7	0	0	1.84					○
2151	ア	7	1	0	0.19					○
2151	ア	8	0	0	1.47					○
2151	ア	9	0	0	0.58					○
2151	ア	10	0	0	0.2					○
2151	ア	11	0	0	0.4					○
2151	ア	12	0	0	0.15					○
2151	イ	1	0	0	0.77	○				○
2151	イ	2	0	0	0.24	○				○
2151	イ	3	0	0	1.31	○				○
2151	イ	4	0	0	0.24	○				○
2151	イ	5	0	0	0.86					○
2151	イ	6	0	1	0.99					○
2151	イ	6	0	2	0.1					○
2151	イ	7	0	0	0.27					○
2151	イ	8	0	0	0.19					○
2151	イ	9	1	0	0.62					○
2151	イ	9	2	0	0.6					○
2151	ウ	1	0	0	0.36					○

別表1 公益的機能別森林施業の実施基準を適用する区域

別表2 森林施業の方法を定める区域

林班	準林班	番号	枝番	混番	実測面積	水源の 涵養(標準 伐期齢+10)	山地 災害 防止等 (長伐期)	快適 環境 (長伐期)	保健 機能 (長伐期)	木材 生産 推進
2151	ウ	2	0	0	0.5					○
2151	ウ	3	0	0	0.85	○				○
2151	ウ	4	0	0	0.39	○				○
2151	ウ	5	0	0	0.19	○				○
2151	ウ	6	0	0	0.37	○				○
2151	ウ	7	0	0	0.15	○				○
2151	ウ	8	0	0	0.68	○				○
2151	ウ	9	0	0	2.51	○				○
2151	エ	1	0	0	2.65	○				○
2151	エ	2	0	0	0.73	○				○
2151	エ	3	0	0	1.21	○				○
2151	エ	4	0	0	1.14	○				○
2151	エ	5	0	0	0.35	○				○
2151	エ	6	0	0	0.91	○				○
2151	オ	1	0	0	0.8	○				○
2151	オ	2	1	0	0.2	○				○
2151	オ	2	2	0	1.91	○				○
2151	オ	3	0	0	0.1	○				○
2151	オ	4	0	0	0.9		○			○
2151	オ	5	0	0	0.55		○			○
2151	オ	6	0	0	0.6	○				○
2151	オ	7	1	0	0.3	○				○
2151	オ	7	2	0	1.89		○			○
2151	オ	8	0	0	0.42	○				○
2151	カ	1	0	0	1.16	○				○
2151	カ	2	0	0	0.18	○				○
2151	カ	3	0	0	0.38	○				○
2151	カ	4	0	0	2.03		○			○
2151	カ	5	0	0	1.23	○				○
2151	カ	6	0	0	1.55	○				○
2151	キ	1	0	0	1.26	○				○
2151	キ	2	0	0	0.89	○				○
2151	キ	3	0	0	3.95	○				○
2151	キ	4	0	0	2.58	○				○
2151	ク	1	0	0	0.38	○				○
2151	ク	2	0	0	0.4	○				○
2151	ク	3	0	0	0.17	○				○
2151	ク	4	0	0	1	○				○
2151	ク	5	0	0	3.91	○				○
2151	ク	6	0	0	0.69	○				○
2151	ケ	1	0	1	1.42	○				○
2151	ケ	1	0	2	2.22	○				○
2151	ケ	2	0	0	3.39	○				○
2151	ケ	3	0	0	1.1		○			○
2151	ケ	5	0	0	0.53	○				○
2151	ケ	6	0	0	0.78	○				○
2151	ケ	7	0	0	0.9	○				○
2151	ケ	8	0	0	0.65	○				○
2151	ケ	9	0	0	0.3	○				○
2151	ケ	10	0	0	0.82	○				○
2151	ケ	11	0	0	0.3	○				○
2151	ケ	11	1	0	0.2	○				○
2151	コ	1	0	0	0.31	○				○
2151	コ	2	0	0	1.84	○				○

別表1 公益的機能別森林施業の実施基準を適用する区域

別表2 森林施業の方法を定める区域

林班	準林班	番号	枝番	混番	実測面積	水源の 涵養(標準 伐期齡+10)	山地 災害 防止等 (長伐期)	快適 環境 (長伐期)	保健 機能 (長伐期)	木材 生産 推進
2151	コ	3	0	0	0.58	○				○
2151	コ	4	0	0	0.6	○				○
2151	コ	5	0	0	0.6	○				○
2151	コ	6	0	0	0.63	○				○
2151	コ	7	0	0	1.03	○				○
2151	コ	8	0	0	0.15	○				○
2151	サ	1	0	0	1.51	○				○
2151	サ	2	0	0	1.23	○				○
2151	サ	3	0	0	0.61	○				○
2151	サ	4	1	0	1.95	○				○
2151	サ	4	2	0	0.8	○				○
2151	サ	5	0	0	0.6	○				○
2151	シ	1	1	0	0.64	○				○
2151	シ	1	2	0	0.56	○				○
2151	シ	2	0	1	0.35	○				○
2151	シ	2	0	2	0.52	○				○
2151	シ	3	0	0	0.66	○				○
2151	シ	4	0	0	0.1	○				○
2151	シ	5	0	0	0.1	○				○
2151	シ	6	0	0	1.28	○				○
2151	シ	7	0	0	1.6	○				○
2151	シ	8	0	0	0.66	○				○
2151	シ	9	0	0	0.48	○				○
2151	入	1	0	0	0.19	○				○
2151	入	2	0	0	0.59	○				○
2151	入	3	0	0	1.32	○				○
2151	入	4	0	0	0.8	○				○
2151	入	5	1	0	0.54	○				○
2151	入	5	2	0	0.55	○				○
2151	入	6	0	0	0.36	○				○
2151	入	7	0	0	0.8		○			○
2151	セ	1	0	0	0.23	○				○
2151	セ	2	0	0	0.53	○				○
2151	セ	3	1	0	0.26					○
2151	セ	3	2	0	0.4					○
2151	セ	3	3	0	0.3					○
2151	セ	4	0	0	0.24	○				○
2151	セ	4	1	0	0.37	○				○
2151	セ	4	2	0	0.28	○				○
2151	セ	5	0	0	0.5					○
2151	セ	6	0	0	0.4					○
2151	セ	7	0	0	0.23					○
2151	セ	8	0	1	0.2					○
2151	セ	8	0	2	1.83					○
2151	セ	9	0	0	0.58					○
2151	セ	10	0	0	0.14					○
2151	セ	11	0	0	0.14					○
2151	セ	12	0	0	0.19					○
2151	セ	13	0	0	0.16					○
2151	セ	14	0	0	0.1					○
2151	セ	15	0	0	0.23					○
2151	セ	16	0	0	0.25					○
2151	セ	17	0	0	0.71					○
2151	セ	18	0	0	0.19					○

別表1 公益的機能別森林施業の実施基準を適用する区域

別表2 森林施業の方法を定める区域

林班	準林班	番号	枝番	混番	実測面積	水源の 涵養(標準 伐期齡+10)	山地 災害 防止等 (長伐期)	快適 環境 (長伐期)	保健 機能 (長伐期)	木材 生産 推進
2151	セ	19	0	0	0.18					
2152	ア	1	0	0	0.16				○	
2152	ア	2	0	0	0.15				○	○
2152	ア	3	0	0	0.79				○	○
2152	ア	4	0	0	0.47				○	○
2152	ア	5	0	0	4.62				○	
2152	ア	6	0	0	1.36				○	
2152	イ	1	0	0	3.54				○	○
2152	イ	2	0	0	1.15				○	○
2152	う	1	0	0	0.17				○	○
2152	う	2	0	0	0.51				○	
2152	う	3	0	0	0.3				○	
2152	う	4	0	0	0.21				○	○
2152	う	5	0	0	0.65				○	○
2152	う	6	0	0	0.23				○	○
2152	う	7	0	0	0.15				○	○
2152	う	8	0	0	0.45				○	○
2152	う	9	0	1	0.09				○	○
2152	う	9	0	2	0.38				○	○
2152	う	10	0	0	0.16				○	○
2152	う	11	0	0	0.05				○	○
2152	う	12	0	0	0.31				○	○
2152	う	13	0	0	0.15				○	○
2152	う	14	0	0	0.55				○	○
2152	う	15	0	0	0.15				○	○
2152	エ	1	0	0	0.15				○	
2152	エ	2	0	0	0.08				○	
2152	エ	3	0	0	0.1				○	○
2152	エ	4	0	0	0.05				○	○
2152	エ	5	0	0	0.19				○	○
2152	エ	6	0	0	0.56				○	○
2152	エ	7	0	0	0.47				○	
2152	エ	8	0	0	0.16				○	○
2152	エ	9	0	0	0.17				○	○
2152	エ	10	0	0	2.19				○	
2152	エ	11	0	0	0.21				○	○
2152	オ	1	0	0	0.53				○	○
2152	オ	2	0	0	1.36				○	○
2152	オ	3	0	1	0.21				○	○
2152	オ	3	0	2	0.05				○	○
2152	オ	4	0	0	0.83				○	○
2152	オ	5	0	0	1.78				○	○
2152	オ	6	0	0	0.79				○	○
2152	カ	1	0	0	1.88				○	○
2152	カ	2	0	0	0.09				○	○
2152	カ	3	0	0	0.79				○	
2152	カ	4	0	0	0.38				○	
2152	カ	5	0	0	0.94				○	
2152	カ	6	0	0	0.37				○	○
2152	カ	7	0	0	1.57				○	○
2152	カ	8	0	0	0.8				○	○
2152	カ	9	0	0	0.26				○	○
2152	カ	10	0	0	0.1				○	○
2152	キ	1	0	0	0.05				○	○

別表1 公益的機能別森林施業の実施基準を適用する区域

別表2 森林施業の方法を定める区域

林班	準林班	番号	枝番	混番	実測面積	水源の 涵養(標準 伐期齡+10)	山地 災害 防止等 (長伐期)	快適 環境 (長伐期)	保健 機能 (長伐期)	木材 生産 推進
2152	キ	2	0	0	0.21				○	○
2152	キ	3	0	0	1.2				○	○
2152	キ	4	0	0	2.03				○	○
2152	キ	5	0	0	0.43				○	○
2152	キ	6	0	0	0.33				○	○
2152	キ	7	0	0	0.58				○	○
2152	キ	8	0	0	0.21				○	○
2152	キ	9	0	0	1.26				○	○
2152	キ	10	0	0	0.18				○	○
2152	キ	11	0	0	1.1				○	○
2152	キ	12	0	0	1.55				○	○
2152	キ	13	0	0	0.53				○	○
2152	キ	14	0	0	0.21				○	○
2152	ク	1	0	0	0.1				○	
2152	ク	2	0	0	0.31					○
2152	ク	3	0	0	0.13					○
2152	ク	4	0	0	0.16					○
2152	ク	5	0	0	0.64					○
2152	ク	6	0	0	0.09					○
2152	ク	7	0	0	1.38					○
2152	ク	8	0	0	0.26					○
2152	ク	9	0	0	0.45					○
2152	ク	10	0	0	0.35					○
2152	ク	11	0	0	0.34					○
2152	ク	12	0	0	0.76					○
2152	ク	13	0	0	0.76					○
2152	ク	14	0	0	0.3					○
2153	ア	1	1	0	0.35					○
2153	ア	1	2	0	0.05					○
2153	ア	2	0	0	0.1					○
2153	ア	3	0	0	0.11					○
2153	ア	4	0	0	0.17					○
2153	ア	5	0	0	0.57					○
2153	ア	6	0	0	0.43					○
2153	ア	7	0	0	0.45					○
2153	ア	8	0	0	0.22					○
2153	ア	9	0	0	0.34					○
2153	ア	10	0	0	0.35					○
2153	ア	11	0	0	0.29					○
2153	ア	12	0	0	0.22					○
2153	ア	13	0	0	0.19					○
2153	ア	14	0	0	0.13					○
2153	ア	15	0	0	0.52					○
2153	ア	16	1	0	0.16					○
2153	ア	16	2	0	0.06					○
2153	ア	17	0	0	0.32					○
2153	ア	18	0	0	0.28					○
2153	ア	19	0	0	0.68					○
2153	ア	20	0	0	0.68					○
2153	ア	21	0	0	0.1					○
2153	ア	22	0	0	0.08					○
2153	イ	1	0	0	0.87	○				○
2153	イ	2	0	0	1.2	○				○
2153	イ	3	0	0	2.09					○

別表1 公益的機能別森林施業の実施基準を適用する区域

別表2 森林施業の方法を定める区域

林班	準林班	番号	枝番	混番	実測面積	水源の 涵養(標準 伐期齡+10)	山地 災害 防止等 (長伐期)	快適 環境 (長伐期)	保健 機能 (長伐期)	木材 生産 推進
2153	イ	4	0	0	0.74					○
2153	イ	5	0	0	4.3	○				○
2153	イ	6	0	0	1.05	○				○
2153	イ	7	0	0	0.91	○				○
2153	ウ	2	0	0	0.1					
2153	ウ	3	0	0	0.64					○
2153	ウ	4	0	0	0.15					○
2153	ウ	5	0	0	0.04					
2153	ウ	6	0	0	0.36					○
2153	ウ	7	0	0	0.41					○
2153	ウ	8	0	0	0.98					○
2153	ウ	9	1	0	0.62					○
2153	ウ	9	2	0	0.2					○
2153	ウ	10	0	0	0.1					○
2153	ウ	11	0	0	0.08					○
2153	ウ	12	0	0	0.1					○
2153	ウ	13	0	0	0.12					○
2153	ウ	14	0	0	0.46					○
2153	ウ	15	0	0	0.43					○
2153	ウ	16	0	0	1.15					○
2153	ウ	17	0	0	0.37					○
2153	ウ	18	0	0	0.36					○
2153	ウ	19	0	0	0.38					○
2153	ウ	20	0	0	0.49					○
2153	ウ	21	0	0	0.58	○				○
2153	ウ	22	0	0	0.22					○
2153	ウ	23	0	0	0.1					○
2153	ウ	24	0	0	0.04					○
2153	ウ	25	0	0	0.22					○
2153	エ	1	0	0	0.1					
2153	エ	2	0	0	0.12					○
2153	エ	3	0	0	0.85					○
2153	エ	4	0	0	0.22					○
2153	エ	5	0	0	0.2					○
2153	エ	6	0	0	1.19					○
2153	エ	7	0	0	0.43					○
2153	エ	8	0	0	0.14					
2153	エ	9	0	0	0.15					○
2153	エ	10	0	0	0.36					○
2153	エ	11	0	0	0.4					○
2153	オ	1	0	0	0.14					○
2153	オ	2	0	1	0.1					○
2153	オ	2	0	2	0.1					○
2153	オ	3	0	1	0.03					○
2153	オ	3	0	2	0.4					○
2153	オ	4	0	0	0.45					○
2153	オ	5	0	0	0.42					
2153	オ	6	0	1	0.07					○
2153	オ	6	0	2	0.51					○
2153	オ	7	0	0	0.15					○
2153	オ	8	0	0	0.32					○
2153	オ	9	0	0	0.91					○
2153	オ	10	0	0	0.17					○
2153	オ	11	0	0	0.2					○

別表1 公益的機能別森林施業の実施基準を適用する区域

別表2 森林施業の方法を定める区域

林班	準林班	番号	枝番	混番	実測面積	水源の 涵養(標準 伐期齡+10)	山地 災害 防止等 (長伐期)	快適 環境 (長伐期)	保健 機能 (長伐期)	木材 生産 推進
2153	才	12	0	0	0.1					○
2153	才	13	0	0	0.26					○
2153	才	14	0	0	0.23					○
2153	才	15	0	0	0.06					○
2153	才	16	0	0	0.1					○
2153	カ	1	0	0	0.4					○
2153	カ	2	0	0	0.2					○
2153	カ	3	0	0	0.25					○
2153	カ	4	0	0	0.35					○
2153	カ	5	0	0	3.92					○
2153	カ	6	0	0	0.43					○
2153	カ	7	0	0	0.21					○
2153	カ	8	0	0	0.07					○
2153	カ	9	0	0	0.28					○
2153	カ	10	0	0	0.52	○				○
2153	カ	11	0	0	0.15					○
2153	カ	12	0	0	0.2					○
2153	カ	13	0	0	0.29	○				○
2153	カ	14	0	0	0.3					○
2153	カ	15	0	0	0.21					○
2153	キ	1	0	0	0.15					○
2153	キ	2	0	0	0.07					○
2153	キ	3	0	0	0.29					○
2153	キ	4	0	0	0.93					○
2153	キ	5	0	0	1.65					○
2153	キ	6	0	0	0.79					○
2153	キ	7	0	0	0.25					○
2153	キ	8	0	0	0.44					○
2153	キ	9	0	0	0.33					○
2153	キ	10	0	0	0.22					○
2153	ク	1	0	0	0.12	○				○
2153	ク	2	0	0	1.86	○				○
2153	ク	3	0	0	0.27					○
2153	ク	4	0	0	0.12					○
2153	ク	5	0	0	1.57					○
2153	ク	6	0	0	1.15					○
2153	ク	7	0	0	0.34					○
2153	ク	8	0	1	0.06					○
2153	ク	8	0	2	0.06					○
2153	ク	9	0	0	0.03					○
2153	ク	10	0	0	0.3					○
2153	ク	11	0	0	0.99					○
2153	ク	12	0	0	0.95					○
2154	ア	1	0	0	0.72					○
2154	ア	2	0	0	0.21					○
2154	ア	3	0	0	0.18					○
2154	ア	4	0	0	0.07					○
2154	ア	5	0	0	1.58					○
2154	ア	7	0	0	0.6					○
2154	ア	8	0	0	0.06					○
2154	ア	9	0	0	0.14					○
2154	ア	10	0	0	0.15					○
2154	ア	11	0	0	0.35					○
2154	ア	12	0	0	0.81					○

別表1 公益的機能別森林施業の実施基準を適用する区域

別表2 森林施業の方法を定める区域

林班	準林班	番号	枝番	混番	実測面積	水源の 涵養(標準 伐期齡+10)	山地 災害 防止等 (長伐期)	快適 環境 (長伐期)	保健 機能 (長伐期)	木材 生産 推進
2154	ア	12	1	0	0.11					○
2154	ア	13	0	0	0.06					○
2154	ア	14	0	0	0.1					○
2154	ア	15	0	0	0.1					○
2154	イ	1	0	0	0.29					○
2154	イ	2	0	0	0.1					○
2154	イ	3	0	0	0.12					○
2154	イ	4	1	0	0.8					○
2154	イ	4	2	1	0.1					○
2154	イ	4	2	2	0.1					○
2154	イ	5	0	0	0.34					○
2154	イ	6	0	0	0.25					○
2154	イ	7	0	0	0.36					○
2154	イ	8	0	0	0.5					○
2154	イ	9	0	0	0.29					○
2154	イ	10	1	0	0.22					○
2154	イ	10	2	0	0.17					○
2154	イ	11	0	0	0.5					○
2154	イ	12	0	0	0.22					○
2154	イ	13	0	0	0.93					○
2154	イ	14	0	0	0.1					○
2154	イ	15	0	0	0.1					○
2154	イ	16	0	0	0.1					○
2154	イ	17	0	0	0.1					○
2154	イ	18	0	0	0.1					○
2154	イ	19	0	0	0.1					○
2154	イ	20	0	0	0.25					○
2154	イ	21	0	0	0.1					○
2154	ウ	1	0	1	0.44					○
2154	ウ	1	0	2	0.17					○
2154	ウ	2	0	0	0.3					○
2154	ウ	3	0	0	0.33					○
2154	ウ	4	0	0	0.16					○
2154	ウ	5	0	0	0.18					○
2154	ウ	6	0	0	0.24					○
2154	ウ	7	0	0	0.26					○
2154	ウ	8	0	0	0.22					○
2154	ウ	9	0	0	0.18					○
2154	ウ	10	0	0	0.16					○
2154	ウ	11	0	0	0.22					○
2154	ウ	12	0	0	0.37					○
2154	ウ	13	0	0	0.68					○
2154	ウ	14	0	0	1.84					○
2154	エ	1	0	0	0.36					○
2154	エ	2	0	0	0.16					○
2154	エ	3	0	1	0.11					○
2154	エ	3	0	2	0.61					○
2154	エ	4	0	1	0.2					○
2154	エ	4	0	2	0.03					○
2154	エ	4	0	3	0.22					○
2154	エ	5	0	0	0.28					○
2154	エ	6	0	0	0.11					○
2154	エ	6	1	0	0.26					○
2154	エ	7	0	0	0.34					○

別表1 公益的機能別森林施業の実施基準を適用する区域

別表2 森林施業の方法を定める区域

林班	準林班	番号	枝番	混番	実測面積	水源の 涵養(標準 伐期齡+10)	山地 災害 防止等 (長伐期)	快適 環境 (長伐期)	保健 機能 (長伐期)	木材 生産 推進
2154	Ⅰ	8	0	0	0.83	○				○
2154	Ⅰ	9	0	0	0.22					○
2154	Ⅰ	10	0	0	0.96					○
2154	Ⅰ	11	0	0	0.1					○
2154	Ⅰ	12	0	0	0.86					○
2154	Ⅰ	13	0	0	0.22					○
2154	Ⅰ	14	0	0	0.56					○
2154	Ⅰ	15	0	0	0.32					○
2154	Ⅰ	16	0	0	0.12					○
2154	Ⅰ	17	0	1	0.28					○
2154	Ⅰ	17	0	2	0.08					○
2154	Ⅰ	18	0	0	0.18					○
2154	Ⅰ	19	0	0	0.44					○
2154	才	1	0	0	0.1					○
2154	才	2	0	0	0.06					○
2154	才	3	0	0	0.23					○
2154	才	4	0	0	0.32					○
2154	才	5	0	0	0.68					○
2154	才	6	0	0	0.84	○				○
2154	才	7	0	0	1.3	○				○
2154	才	8	0	0	0.76					○
2154	才	9	0	1	0.55					○
2154	才	9	0	2	0.02					○
2154	才	10	0	0	2.12					○
2154	才	11	0	0	1.48					○
2154	才	12	0	0	0.12					○
2154	才	13	0	0	0.08					○
2154	才	14	0	0	0.4					○
2154	才	15	0	0	0.59					○
2154	力	1	0	0	1.02		○			○
2154	力	2	0	0	1.39		○			○
2154	力	3	0	0	4.57	○				○
2154	力	4	0	0	1.99	○				○
2154	キ	1	0	0	0.18	○				○
2154	キ	2	0	0	0.74	○				○
2154	キ	3	0	0	3.86	○				○
2154	キ	4	0	0	0.14	○				○
2154	キ	5	0	0	0.8		○			○
2154	キ	6	0	0	0.53	○				○
2154	ク	1	0	0	0.23					○
2154	ク	2	0	0	0.21					○
2154	ク	3	0	0	0.59					○
2154	ク	4	1	0	0.26					○
2154	ク	4	2	0	0.1					○
2154	ク	5	0	1	1.15					○
2154	ク	5	0	2	0.2					○
2154	ク	6	0	0	0.86					○
2154	ク	7	0	0	0.77	○				○
2154	ク	8	0	0	0.8	○				○
2154	ク	9	0	0	0.32	○				○
2154	ク	10	0	0	1.67	○				○
2155	ア	1	0	0	1.18					○
2155	ア	2	0	0	0.56	○				○
2155	ア	3	0	0	0.31					○

別表1 公益的機能別森林施業の実施基準を適用する区域

別表2 森林施業の方法を定める区域

林班	準林班	番号	枝番	混番	実測面積	水源の 涵養(標準 伐期齡+10)	山地 災害 防止等 (長伐期)	快適 環境 (長伐期)	保健 機能 (長伐期)	木材 生産 推進
2155	ア	4	0	0	0.44	○				○
2155	ア	5	0	0	0.39	○				○
2155	ア	5	1	0	0.3					○
2155	ア	5	2	0	0.86	○				○
2155	ア	6	0	0	0.52					
2155	ア	7	0	0	0.52					○
2155	ア	8	0	0	0.74					○
2155	ア	9	0	0	1.2					○
2155	イ	1	0	0	0.2		○			○
2155	イ	2	0	0	0.11					○
2155	イ	3	0	0	1.31		○			○
2155	イ	4	0	0	2.36		○			○
2155	イ	5	0	0	1.49					○
2155	イ	6	1	0	1.18					○
2155	イ	6	2	0	1.18					
2155	イ	7	0	0	0.58		○			○
2155	イ	8	0	0	0.45		○			○
2155	ウ	1	1	0	0.01					
2155	ウ	1	2	0	0.73	○				○
2155	ウ	1	3	0	0.09	○				○
2155	ウ	2	0	0	1.05	○				○
2155	ウ	3	0	0	0.57		○			○
2155	ウ	4	1	0	0.11	○				○
2155	ウ	4	2	0	0.22	○				
2155	ウ	5	0	0	0.34					
2155	ウ	6	0	1	0.42					○
2155	ウ	6	0	2	0.42					○
2155	ウ	7	0	0	1.14					○
2155	ウ	8	0	0	0.47					
2155	エ	1	0	0	0.63					○
2155	エ	2	0	0	1.6					○
2155	エ	3	0	0	0.03					○
2155	エ	4	0	0	0.39					○
2155	エ	5	0	0	1.06					
2155	エ	6	0	0	0.29					
2155	エ	7	0	0	0.46					○
2155	オ	1	0	0	0.35					
2155	オ	2	0	0	1.3					○
2155	オ	3	0	0	0.52					○
2155	オ	4	0	1	0.82					○
2155	オ	4	0	2	0.42					○
2155	オ	4	0	3	0.36					○
2155	オ	5	0	3	0.5					○
2155	オ	5	1	1	1.21					○
2155	オ	5	1	2	0.09					○
2155	オ	5	2	1	1.07					○
2155	オ	5	2	2	0.03					○
2155	オ	6	0	0	0.29					○
2155	オ	7	0	0	0.16					○
2155	オ	8	0	0	0.2					○
2155	カ	1	0	1	1.64					○
2155	カ	1	0	2	0.2					○
2155	カ	1	1	0	0.1					○
2155	カ	2	1	1	0.03					

別表1 公益的機能別森林施業の実施基準を適用する区域

別表2 森林施業の方法を定める区域

林班	準林班	番号	枝番	混番	実測面積	水源の 涵養(標準 伐期齡+10)	山地 災害 防止等 (長伐期)	快適 環境 (長伐期)	保健 機能 (長伐期)	木材 生産 推進
2155	カ	2	1	2	0.07					
2155	カ	2	2	1	0.03					○
2155	カ	2	2	2	0.19					○
2155	カ	3	0	0	0.59					○
2155	カ	4	0	0	1.24					○
2155	カ	6	0	0	1.66					○
2155	カ	7	0	0	1.66					○
2155	カ	8	0	0	0.43					○
2155	キ	1	0	0	2.01	○				○
2155	キ	2	0	0	0.36					○
2155	キ	3	0	0	0.42					○
2155	キ	4	0	0	0.56					○
2155	キ	5	0	0	0.58					○
2155	キ	6	0	0	0.59					○
2155	キ	7	0	0	0.6					○
2155	キ	8	0	0	1.39					○
2155	キ	9	0	0	0.35					○
2155	キ	10	0	0	0.48					○
2155	キ	11	0	1	0.45					○
2155	キ	11	0	2	0.45					○
2155	キ	12	0	0	1.21					○
2155	キ	13	0	0	0.23					○
2155	キ	14	0	0	1.44					○
2155	ク	1	0	0	0.07	○				○
2155	ク	2	0	0	0.22	○				○
2155	ク	3	0	0	0.23	○				○
2155	ク	4	1	0	1.07	○				○
2155	ク	4	2	0	0.17	○				○
2155	ク	5	1	1	0.22		○			○
2155	ク	5	1	2	0.28	○				○
2155	ク	5	2	0	0.2	○				○
2155	ク	5	3	0	0.3	○				○
2155	ク	5	4	0	0.2	○				○
2155	ク	5	5	0	0.1	○				○
2155	ク	6	0	0	0.7	○				○
2155	ク	7	0	0	0.5	○				○
2155	ク	8	0	0	0.04	○				○
2155	ク	9	0	0	0.13	○				○
2155	ク	10	0	0	0.44	○				○
2155	ク	11	1	0	0.21	○				○
2155	ク	11	2	0	0.08	○				○
2155	ク	12	0	0	0.81	○				○
2155	ク	13	0	0	0.26					○
2155	ク	14	0	0	1.09					○
2155	ク	15	0	0	1.26					○
2155	ク	16	0	0	2.14					○
2155	ク	17	1	0	0.14					○
2155	ク	17	2	0	0.64					○
2155	ク	18	0	0	0.98					○
2155	ク	19	0	0	0.86					○
2155	ク	20	0	0	0.25					○
2155	ク	21	1	0	0.3					○
2155	ク	21	2	0	0.28					○
2155	ク	22	0	1	0.34					○

別表1 公益的機能別森林施業の実施基準を適用する区域

別表2 森林施業の方法を定める区域

林班	準林班	番号	枝番	混番	実測面積	水源の 涵養(標準 伐期齡+10)	山地 災害 防止等 (長伐期)	快適 環境 (長伐期)	保健 機能 (長伐期)	木材 生産 推進
2155	ク	22	0	2	0.14					○
2155	ケ	1	0	0	0.7	○				○
2155	ケ	2	0	1	0.33	○				○
2155	ケ	2	0	2	0.22	○				○
2155	ケ	3	1	0	0.48	○				○
2155	ケ	3	2	0	0.68	○				○
2155	ケ	4	0	0	0.6	○				○
2155	ケ	5	0	1	0.17	○				○
2155	ケ	5	0	2	5.52	○				○
2155	ケ	6	0	0	0.27	○				○
2155	ケ	7	0	0	0.05	○				○
2155	ケ	8	0	0	1.12	○				○
2155	ケ	9	0	0	0.31	○				○
2155	ケ	10	0	0	0.21	○				○
2155	ケ	11	0	0	0.64	○				○
2155	ケ	12	0	0	0.68	○				○
2155	ケ	13	1	0	0.05	○				○
2155	ケ	13	2	0	0.53	○				○
2155	ケ	14	0	0	0.4	○				○
2156	ア	1	0	1	0.07					○
2156	ア	1	0	2	0.63					○
2156	ア	2	0	0	0.49					○
2156	ア	3	0	2	0.52					
2156	ア	4	0	2	0.62					
2156	ア	5	0	0	0.34					
2156	ア	5	1	2	0.56					
2156	ア	6	0	2	1.1					
2156	ア	7	0	0	0.12					○
2156	ア	8	0	0	1.46					○
2156	ア	9	0	0	0.22					○
2156	ア	10	0	0	0.34					○
2156	ア	11	0	2	1.2					
2156	ア	12	0	0	0.22					○
2156	ア	13	0	2	0.24					
2156	ア	14	0	0	0.7					○
2156	ア	15	0	0	1.06					○
2156	イ	1	0	0	0.48	○				○
2156	イ	2	0	0	0.1					○
2156	イ	3	0	0	0.19					○
2156	イ	4	0	0	1.2	○				○
2156	イ	5	0	0	0.09					○
2156	イ	6	0	0	0.24					○
2156	イ	7	0	0	1.1					○
2156	イ	8	0	0	0.46					○
2156	イ	9	0	0	0.9					○
2156	ウ	1	0	0	0.33					
2156	ウ	2	1	0	0.63					○
2156	ウ	2	2	0	0.78					○
2156	ウ	3	0	1	2.01					○
2156	ウ	3	0	2	2.08					○
2156	ウ	4	0	0	2.16					○
2156	ウ	5	0	0	0.4					○
2156	エ	1	0	0	0.12					○
2156	エ	2	1	0	0.64					

別表1 公益的機能別森林施業の実施基準を適用する区域

別表2 森林施業の方法を定める区域

林班	準林班	番号	枝番	混番	実測面積	水源の 涵養(標準 伐期齡+10)	山地 災害 防止等 (長伐期)	快適 環境 (長伐期)	保健 機能 (長伐期)	木材 生産 推進
2156	工	2	2	0	0.59					○
2156	工	3	0	0	0.31					○
2156	工	4	0	0	0.1					○
2156	工	5	0	0	0.23					○
2156	工	6	0	0	0.29					○
2156	工	7	0	0	2.01					○
2156	工	8	0	1	0.35					
2156	工	8	0	2	0.38					○
2156	工	9	0	0	1.05					○
2156	工	10	0	0	0.05					○
2156	才	1	0	0	0.41					○
2156	才	2	0	0	0.1					○
2156	才	3	0	0	0.11					
2156	才	4	0	0	0.25					○
2156	才	5	0	0	0.31					○
2156	才	6	0	0	0.52					○
2156	才	7	0	1	0.05					○
2156	才	7	0	2	0.05					○
2156	才	8	0	0	0.08					○
2156	才	9	0	0	0.42					○
2156	才	10	0	1	0.15					○
2156	才	10	0	2	0.39					○
2156	才	11	0	0	0.2					○
2156	才	12	0	1	0.4					○
2156	才	12	0	2	0.16					○
2156	才	13	0	0	1.38					○
2156	才	14	0	0	0.63					○
2156	才	15	0	0	0.5					○
2156	才	16	0	0	0.08					○
2156	才	17	0	0	0.2					○
2156	才	18	0	0	0.22					○
2156	才	19	0	0	0.28					○
2156	才	20	0	1	0.74					○
2156	才	20	0	2	0.74					○
2156	才	22	0	0	1.32					○
2156	才	23	0	0	0.21					○
2156	才	24	0	0	0.23					○
2156	才	25	0	0	0.18					○
2156	才	26	0	0	0.24					○
2156	才	27	0	1	0.16					○
2156	才	27	0	2	0.16					○
2156	力	1	0	0	0.18					○
2156	力	2	0	0	0.09					○
2156	力	3	0	0	0.12					○
2156	力	4	0	0	1.42					○
2156	力	5	0	0	1					○
2156	力	6	0	0	0.39					○
2156	力	7	0	1	0.43					○
2156	力	7	0	2	0.35					○
2156	力	8	0	0	0.76					○
2156	力	9	0	1	0.5					○
2156	力	9	0	2	0.34					○
2156	力	10	0	0	0.99					○
2156	力	11	0	0	0.13					○

別表1 公益的機能別森林施業の実施基準を適用する区域

別表2 森林施業の方法を定める区域

林班	準林班	番号	枝番	混番	実測面積	水源の 涵養(標準 伐期齡+10)	山地 災害 防止等 (長伐期)	快適 環境 (長伐期)	保健 機能 (長伐期)	木材 生産 推進
2156	キ	1	0	0	0.67					○
2156	キ	2	0	0	1.1					○
2156	キ	3	0	1	1.19					○
2156	キ	3	0	2	1.19					○
2156	キ	4	0	0	0.15					○
2156	キ	5	0	0	0.63					○
2156	キ	6	0	1	0.12					○
2156	キ	6	0	2	0.1					○
2156	キ	7	0	0	0.25					○
2156	キ	8	0	0	0.1					○
2156	キ	9	0	0	0.34					○
2156	ク	1	0	0	0.84	○				
2156	ク	2	0	0	1.28	○				
2156	ク	3	0	0	1.86	○				○
2156	ク	4	0	0	1.47	○				○
2156	ク	5	0	0	1.27	○				○
2156	ケ	1	0	0	1.02	○				○
2156	ケ	2	0	0	0.83	○				○
2156	ケ	3	0	0	0.91	○				○
2156	ケ	3	3	0	0.37	○				
2156	ケ	4	0	0	2.43	○				○
2156	ケ	5	0	0	1.05	○				○
2156	ケ	7	0	0	0.34	○				○
2156	ケ	8	0	0	0.65	○				○
2156	ケ	9	0	0	1.32	○				○
2156	サ	1	0	0	0.62					○
2156	サ	3	1	0	0.35	○				○
2156	サ	3	2	0	0.2	○				○
2156	サ	4	0	0	0.78		○			○
2156	サ	5	0	0	0.59	○				○
2156	サ	6	0	0	0.53					○
2156	サ	7	0	0	1.65					○
2156	サ	8	0	0	0.15					○
2156	サ	9	1	1	0.13					○
2156	サ	9	1	2	0.3					○
2156	サ	9	2	0	0.07					○
2156	サ	9	3	0	0.1					○
2156	サ	10	1	0	0.3					○
2156	サ	10	2	0	0.2					○
2156	サ	11	0	0	0.08					○
2157	ア	1	0	0	0.5					○
2157	ア	2	0	0	1.29					○
2157	ア	3	0	0	0.14					○
2157	ア	4	0	0	0.16					
2157	ア	5	1	0	0.39					
2157	ア	5	2	0	0.44					
2157	ア	5	4	0	0.41					○
2157	イ	1	0	0	0.15					
2157	イ	2	0	0	0.41					○
2157	イ	3	0	0	0.21					○
2157	イ	4	0	0	0.24					○
2157	イ	5	0	0	0.16					○
2157	イ	6	0	0	1					○
2157	イ	7	0	0	0.19					○

別表1 公益的機能別森林施業の実施基準を適用する区域

別表2 森林施業の方法を定める区域

林班	準林班	番号	枝番	混番	実測面積	水源の 涵養(標準 伐期齡+10)	山地 災害 防止等 (長伐期)	快適 環境 (長伐期)	保健 機能 (長伐期)	木材 生産 推進
2157	イ	8	0	0	0.37					○
2157	イ	9	0	0	0.33					○
2157	イ	10	0	0	0.71					○
2157	イ	11	1	0	0.44					○
2157	イ	11	2	0	0.42					○
2157	イ	12	0	0	1.11					○
2157	イ	13	0	0	0.31					○
2157	イ	14	0	1	0.21					○
2157	イ	14	0	2	0.64					○
2157	イ	15	0	0	0.12					○
2157	イ	16	0	0	0.3					○
2157	イ	17	0	0	0.36					○
2157	イ	18	1	0	0.11					○
2157	イ	18	2	0	0.75					○
2157	イ	19	0	1	0.35					○
2157	イ	19	0	2	0.35					○
2157	イ	20	0	0	1.1					○
2157	イ	22	0	0	0.6					○
2157	イ	23	1	0	0.29					○
2157	イ	23	2	0	0.35					○
2157	イ	24	0	0	0.25					○
2157	ウ	1	1	0	0.7					○
2157	ウ	1	2	0	0.84					○
2157	ウ	1	3	0	0.08					○
2157	ウ	1	4	0	0.09					○
2157	ウ	2	0	0	0.24					○
2157	ウ	3	0	0	0.18					○
2157	ウ	4	0	0	0.8					○
2157	ウ	5	0	0	1.3					○
2157	ウ	6	0	1	0.13					○
2157	ウ	6	0	2	0.48					○
2157	ウ	7	0	0	0.11					○
2157	ウ	8	0	0	0.41					○
2157	ウ	9	0	0	0.96					○
2157	ウ	10	0	0	0.43					○
2157	ウ	11	0	1	0.07					○
2157	ウ	11	0	2	0.09					○
2157	ウ	12	0	0	0.18					○
2157	ウ	13	1	1	0.15					○
2157	ウ	13	2	2	0.43					○
2157	ウ	13	3	0	0.14					○
2157	ウ	14	0	1	0.5					○
2157	ウ	14	0	2	0.36					○
2157	ウ	14	0	3	0.14					○
2157	ウ	15	0	1	0.45					○
2157	ウ	15	0	2	0.3					○
2157	ウ	16	0	0	0.21					○
2157	ウ	17	0	0	0.08					○
2157	ウ	18	0	0	0.1					○
2157	ウ	19	0	0	0.4					○
2157	ウ	20	0	1	0.1					○
2157	ウ	20	0	2	0.9					○
2157	エ	1	0	0	0.23					○
2157	エ	2	0	0	0.25					○

別表1 公益的機能別森林施業の実施基準を適用する区域

別表2 森林施業の方法を定める区域

林班	準林班	番号	枝番	混番	実測面積	水源の 涵養(標準 伐期齡+10)	山地 災害 防止等 (長伐期)	快適 環境 (長伐期)	保健 機能 (長伐期)	木材 生産 推進
2157	Ⅰ	3	0	0	0.2					○
2157	Ⅰ	4	0	0	0.66					○
2157	Ⅰ	5	0	0	0.67					○
2157	Ⅰ	6	1	0	0.42					○
2157	Ⅰ	6	2	0	0.23					
2157	Ⅰ	6	3	0	0.15					○
2157	Ⅰ	7	0	0	0.33					○
2157	Ⅰ	8	0	0	0.53					○
2157	Ⅰ	9	0	1	0.18					○
2157	Ⅰ	9	0	2	0.4					○
2157	Ⅰ	10	0	0	0.45					○
2157	Ⅰ	11	0	0	1.18					○
2157	Ⅰ	12	0	0	0.33					○
2157	Ⅰ	13	0	1	0.42					○
2157	Ⅰ	13	0	2	0.67					○
2157	Ⅰ	14	0	0	0.42					○
2157	Ⅰ	15	0	0	0.3					○
2157	Ⅰ	16	0	0	0.58					
2157	Ⅰ	17	0	0	1.32					○
2157	Ⅰ	18	0	0	0.25					○
2157	才	1	0	0	11.55					
2157	才	2	0	0	0.63					○
2157	カ	1	0	0	0.5					○
2157	カ	2	0	0	0.47					○
2157	カ	3	0	0	0.6					○
2157	カ	4	0	0	0.44					○
2157	カ	5	0	0	0.63					
2157	カ	6	0	0	2.38					○
2158	ア	1	0	0	0.08				○	○
2158	ア	2	0	0	0.22				○	
2158	ア	3	0	0	0.08				○	
2158	ア	4	0	0	2.2				○	
2158	ア	5	0	0	0.12				○	○
2158	ア	6	0	0	1.8					○
2158	ア	7	0	0	0.4					○
2158	ア	8	0	0	0.15					○
2158	ア	9	0	0	0.08					○
2158	ア	10	0	0	0.1					○
2158	ア	11	0	0	0.12					○
2158	ア	12	0	0	0.1					○
2158	ア	13	0	0	0.15					○
2158	ア	14	0	0	0.07					○
2158	ア	15	0	0	0.31					○
2158	ア	16	0	0	1.5	○				○
2158	ア	17	0	0	1.5					
2158	ア	18	0	0	0.05					○
2158	ア	19	0	0	0.23					○
2158	ア	20	0	0	0.06					○
2158	ア	21	0	0	0.12					
2158	ア	22	0	0	0.39					○
2158	ア	23	0	0	0.1					○
2158	イ	1	0	1	0.55					○
2158	イ	1	0	2	0.55					
2158	イ	2	0	0	0.8					○

別表1 公益的機能別森林施業の実施基準を適用する区域

別表2 森林施業の方法を定める区域

林班	準林班	番号	枝番	混番	実測面積	水源の 涵養(標準 伐期齡+10)	山地 災害 防止等 (長伐期)	快適 環境 (長伐期)	保健 機能 (長伐期)	木材 生産 推進
2158	イ	3	0	0	0.38					○
2158	イ	4	0	0	0.32					○
2158	イ	5	0	0	0.1					○
2158	イ	6	0	0	0.16					○
2158	イ	7	0	0	0.47					○
2158	イ	8	0	0	0.07					○
2158	イ	9	0	0	7.62				○	
2158	イ	10	0	1	0.4				○	○
2158	イ	10	0	2	0.3				○	○
2158	イ	11	0	0	0.43					○
2158	イ	12	0	0	1					○
2158	イ	13	0	0	0.42					○
2158	ウ	1	1	0	1.1					○
2158	ウ	1	2	0	0.1					○
2158	ウ	1	3	0	0.1					○
2158	ウ	1	4	0	0.3					○
2158	ウ	2	0	0	0.3					○
2158	ウ	3	0	1	0.23					○
2158	ウ	3	0	2	0.22					○
2158	ウ	4	0	0	0.32					○
2158	ウ	5	0	0	0.11					○
2158	ウ	6	0	1	1.25					○
2158	ウ	6	0	2	1.25					○
2158	ウ	7	0	0	0.7					○
2158	ウ	8	0	0	0.3	○				
2158	ウ	9	0	0	0.19					○
2158	ウ	10	0	0	0.43					
2158	ウ	11	0	0	0.64					
2158	エ	1	0	0	0.32				○	
2158	エ	2	0	0	0.27				○	○
2158	エ	3	0	1	0.5				○	○
2158	エ	3	0	2	0.5				○	
2158	エ	4	0	0	0.34				○	
2158	エ	5	0	1	1.25				○	○
2158	エ	5	0	2	1.25				○	○
2158	エ	6	0	0	0.31				○	○
2158	エ	7	0	1	0.13				○	○
2158	エ	7	0	2	0.29				○	○
2158	エ	8	0	0	7.89				○	
2159	ア	1	0	1	0.16				○	○
2159	ア	1	0	2	0.15				○	○
2159	ア	2	0	0	0.5					○
2159	ア	2	1	0	0.12					○
2159	ア	3	0	0	1.25				○	
2159	ア	3	1	0	0.51					
2159	ア	4	0	0	0.25				○	○
2159	ア	5	0	1	0.09					○
2159	ア	5	0	2	0.08					
2159	ア	6	0	0	0.75					○
2159	ア	7	0	0	0.45					○
2159	ア	8	0	0	0.12					○
2159	ア	9	0	0	1.5					○
2159	イ	1	0	0	0.18					○
2159	イ	2	0	0	0.65					○

別表1 公益的機能別森林施業の実施基準を適用する区域

別表2 森林施業の方法を定める区域

林班	準林班	番号	枝番	混番	実測面積	水源の 涵養(標準 伐期齡+10)	山地 災害 防止等 (長伐期)	快適 環境 (長伐期)	保健 機能 (長伐期)	木材 生産 推進
2159	イ	3	0	0	0.25					○
2159	イ	4	0	0	0.54					○
2159	イ	5	0	0	0.25					○
2159	イ	6	0	0	0.97					○
2159	イ	7	0	0	0.16					○
2159	イ	8	0	0	0.24					○
2159	イ	9	0	0	1					○
2159	イ	10	0	0	0.24					○
2159	イ	11	0	0	0.7					○
2159	イ	12	0	0	0.22					○
2159	ウ	1	0	0	1.36			○		
2159	ウ	2	0	0	1.44	○				○
2159	ウ	3	0	0	0.13	○				○
2159	ウ	4	0	0	0.2					○
2159	ウ	5	0	0	0.11					○
2159	ウ	6	0	0	0.35					○
2159	ウ	7	0	0	5.86					
2159	ウ	8	0	0	0.35					
2159	ウ	9	0	0	0.25					
2159	エ	1	0	0	0.04					○
2159	エ	2	0	0	0.1					○
2159	エ	3	0	0	0.37					○
2159	エ	4	0	1	0.7					○
2159	エ	4	0	2	0.7					
2159	エ	5	0	1	0.2					○
2159	エ	5	0	2	0.2					
2159	エ	6	0	0	0.15					○
2159	エ	7	1	0	0.28					○
2159	エ	7	2	0	0.15					○
2159	エ	8	0	0	0.2					○
2159	エ	9	0	0	0.77					○
2159	エ	10	0	0	0.45					○
2159	エ	11	0	0	0.35					○
2159	エ	12	0	0	0.09					○
2159	エ	13	0	0	0.2					○
2159	エ	14	0	0	0.13					○
2159	エ	15	0	0	0.4					○
2159	エ	16	0	0	0.1					○
2159	エ	17	0	0	0.05					○
2159	エ	18	0	0	0.27					○
2159	エ	19	0	0	0.12					
2160	ア	1	0	0	0.22					
2160	ア	2	0	0	0.2					○
2160	ア	3	0	0	0.42					○
2160	ア	3	1	0	1.17					○
2160	ア	4	0	0	0.3					○
2160	ア	5	0	0	0.17					○
2160	ア	6	0	0	0.08					○
2160	ア	7	0	0	0.56					○
2160	ア	7	1	0	0.28					○
2160	イ	1	0	0	0.61					○
2160	イ	1	1	0	0.06					
2160	イ	2	0	0	0.42					○
2160	イ	4	0	0	0.25					○

別表1 公益的機能別森林施業の実施基準を適用する区域

別表2 森林施業の方法を定める区域

林班	準林班	番号	枝番	混番	実測面積	水源の 涵養(標準 伐期齡+10)	山地 災害 防止等 (長伐期)	快適 環境 (長伐期)	保健 機能 (長伐期)	木材 生産 推進
2160	イ	5	0	0	0.77					
2160	イ	6	0	0	0.22					○
2160	イ	7	0	0	0.11					
2160	イ	8	0	0	0.11					
2160	イ	9	0	0	1.87					○
2160	イ	10	0	0	0.11					
2160	イ	11	0	0	0.48					
2160	イ	12	0	0	1.06					○
2160	イ	13	0	1	0.19					○
2160	イ	13	0	2	0.18					○
2160	イ	14	0	0	1.31					○
2160	ウ	1	0	0	0.07					
2160	ウ	2	0	0	0.85					
2160	ウ	3	0	0	0.21	○				○
2160	ウ	4	0	0	0.75	○				○
2160	ウ	6	0	0	0.12					
2160	ウ	7	0	0	0.13					○
2160	ウ	8	0	0	1.07					○
2160	ウ	9	0	0	0.21					
2160	エ	1	0	0	1.08					○
2160	エ	2	0	0	1.19					○
2160	エ	3	0	0	0.21					○
2160	エ	4	0	0	0.76					○
2160	エ	5	0	1	0.3			○		○
2160	エ	5	0	2	0.36			○		
2160	エ	5	0	3	0.3			○		
2160	エ	5	0	4	0.3			○		
2160	エ	6	0	0	2.12			○		
2160	エ	7	0	1	0.15			○		
2160	エ	7	0	2	2.58			○		
2161	ア	1	0	0	0.3					○
2161	ア	1	1	0	0.45					○
2161	ア	2	0	1	0.19					○
2161	ア	2	0	2	0.19					○
2161	ア	3	0	0	0.2					○
2161	ア	4	0	1	0.43					○
2161	ア	4	0	2	0.43					○
2161	ア	5	0	1	0.22					○
2161	ア	5	0	2	0.22					○
2161	ア	6	0	0	0.11					
2161	ア	7	0	0	1.02					○
2161	ア	8	0	0	0.13					○
2161	ア	9	0	0	0.27					○
2161	ア	10	0	0	0.33					○
2161	ア	11	0	0	0.26					
2161	イ	1	0	0	0.32					○
2161	イ	2	0	0	1.07					○
2161	イ	3	0	0	0.43					○
2161	イ	4	0	0	1.08					○
2161	イ	5	0	1	0.48					○
2161	イ	5	0	2	1.13					
2161	イ	6	0	0	1.29					○
2161	イ	7	0	0	2.26					○
2161	イ	8	0	0	2.1		○			○

別表1 公益的機能別森林施業の実施基準を適用する区域

別表2 森林施業の方法を定める区域

林班	準林班	番号	枝番	混番	実測面積	水源の 涵養(標準 伐期齡+10)	山地 災害 防止等 (長伐期)	快適 環境 (長伐期)	保健 機能 (長伐期)	木材 生産 推進
2161	ウ	1	1	1	1.13					○
2161	ウ	1	1	2	0.48					
2161	ウ	2	0	0	4.73					
2161	ウ	3	0	0	1.31					○
2161	ウ	4	0	0	0.48					
2161	ウ	4	1	0	0.2					○
2161	ウ	4	2	0	0.14					○
2161	エ	1	0	0	0.32					
2161	エ	2	0	0	0.09					
2161	エ	3	0	0	0.24					○
2161	エ	4	0	0	1.5					
2161	エ	5	0	0	0.08					○
2161	エ	6	0	0	0.09					○
2161	エ	7	0	0	0.25	○				○
2161	エ	8	0	0	0.54					○
2161	エ	9	0	0	0.66					○
2161	エ	10	0	0	0.6		○			○
2161	オ	1	0	1	0.08					○
2161	オ	1	0	2	0.03					○
2161	オ	2	0	0	0.46					○
2161	オ	3	0	0	0.78					○
2161	オ	4	0	1	0.87					○
2161	オ	4	0	2	0.58					○
2161	オ	5	0	0	0.14					○
2161	オ	6	0	0	0.12					○
2161	オ	7	0	0	2.86					○
2161	オ	8	0	0	0.44					○
2161	オ	9	0	0	0.27					○
2161	オ	10	0	0	0.45					○
2161	オ	11	0	0	0.9					○
2161	オ	12	0	0	0.54					○
2161	オ	13	0	0	0.48					○
2161	オ	14	0	0	0.11					○
2161	オ	15	0	0	0.1					○
2161	オ	16	0	0	0.97					○
2161	オ	17	0	0	0.46					○
2161	オ	18	0	0	0.76					○
2161	オ	19	0	0	0.05					○
2161	オ	20	0	0	0.33					○
2161	オ	21	0	0	0.1					
2161	カ	1	0	0	0.14					
2161	カ	2	0	0	0.8					○
2161	カ	3	0	0	1.76					
2161	カ	4	0	0	0.43					○
2161	カ	5	0	0	0.27					○
2161	カ	6	0	0	0.06					
2161	カ	7	0	0	0.11					
2161	カ	8	0	1	0.71					○
2161	カ	8	0	2	0.47					○
2161	カ	9	0	0	0.58					
2161	カ	10	0	0	0.93					○
2161	カ	11	0	0	0.35					
2161	カ	12	0	0	0.97					○
2161	カ	13	1	1	7.74					○

別表1 公益的機能別森林施業の実施基準を適用する区域

別表2 森林施業の方法を定める区域

林班	準林班	番号	枝番	混番	実測面積	水源の 涵養(標準 伐期齡+10)	山地 災害 防止等 (長伐期)	快適 環境 (長伐期)	保健 機能 (長伐期)	木材 生産 推進
2161	カ	13	1	2	0.5					○
2161	カ	13	2	0	0.1					○
2161	カ	14	0	0	0.21					○
2161	カ	15	0	0	2.02					○
2161	カ	16	0	0	1.18					○
2161	カ	17	0	0	0.7					○
2161	カ	18	0	0	0.86					○
2161	カ	19	1	0	0.7					○
2161	カ	19	2	0	0.2					○
2161	カ	20	0	0	0.05					
2161	カ	21	0	0	0.06					
2161	カ	22	0	0	0.08					
2161	キ	1	0	0	1.66					○
2161	キ	2	0	0	0.48					○
2161	キ	3	1	0	0.08					○
2161	キ	3	2	0	0.1					○
2161	キ	4	0	0	0.11					○
2161	キ	5	1	1	2.18					○
2161	キ	5	1	2	1.35					○
2161	キ	5	2	0	0.3					○
2161	キ	6	0	0	1.13					
2161	キ	7	0	0	0.65					○
2161	キ	8	0	0	0.13					
2161	キ	9	0	0	0.14					
2161	ク	1	0	0	1					○
2161	ク	2	0	0	0.07					○
2161	ク	3	0	0	0.54					○
2161	ク	4	0	0	1.16					○
2161	ク	5	0	0	2.54					
2161	ク	6	0	0	0.11					
2161	ク	7	0	0	0.11					
2161	ケ	1	0	0	0.14					○
2161	ケ	2	0	0	0.14					○
2161	ケ	3	0	0	2.06					○
2161	ケ	4	0	0	0.12					○
2161	ケ	4	1	0	0.05					
2161	ケ	5	0	0	0.06					○
2161	ケ	6	0	0	0.12					○
2161	ケ	7	0	0	0.11					○
2161	ケ	8	0	0	0.12					
2161	ケ	9	0	0	0.03					
2161	ケ	10	0	0	1.24					○
2161	ケ	11	0	0	1.18					○
2161	ケ	11	2	0	0.73					
2161	コ	1	0	0	0.51			○		
2161	コ	2	0	0	0.69			○		
2161	コ	3	0	0	2.62			○		
2162	ア	1	0	0	0.16					
2162	ア	2	0	0	0.31					○
2162	ア	3	0	0	0.03					○
2162	ア	4	0	0	0.02					
2162	ア	5	0	0	0.02					
2162	ア	6	0	1	0.41					○
2162	ア	6	0	2	0.42					○

別表1 公益的機能別森林施業の実施基準を適用する区域

別表2 森林施業の方法を定める区域

林班	準林班	番号	枝番	混番	実測面積	水源の 涵養(標準 伐期齢+10)	山地 災害 防止等 (長伐期)	快適 環境 (長伐期)	保健 機能 (長伐期)	木材 生産 推進
2162	ア	7	0	0	0.14					
2162	ア	8	0	0	0.19					○
2162	ア	9	0	1	0.11					○
2162	ア	9	0	2	0.1					○
2162	ア	10	0	1	0.2					○
2162	ア	10	0	2	0.58					○
2162	ア	11	0	0	0.73					○
2162	ア	12	0	1	0.15					○
2162	ア	12	0	2	0.16					○
2162	イ	1	0	0	0.31					○
2162	イ	2	0	0	6.6					
2162	イ	3	0	0	0.68					○
2162	イ	4	0	1	1.05					○
2162	イ	4	0	2	1.05					○
2162	イ	5	0	0	0.14					○
2162	ウ	1	0	0	6.51					○
2162	ウ	2	0	0	0.35					
2162	ウ	3	0	0	0.06					
2162	ウ	4	0	0	0.68					○
2162	ウ	5	0	0	0.41					○
2162	ウ	6	0	0	1.34					○
2162	エ	1	1	0	0.6					○
2162	エ	1	2	0	0.1					
2162	エ	1	3	0	0.25					
2162	エ	2	0	0	0.6					
2162	エ	3	0	1	0.39					○
2162	エ	3	0	2	0.3					○
2162	エ	4	0	0	0.63					
2162	エ	5	0	0	0.44					○
2162	エ	6	0	0	0.79					
2162	エ	7	0	0	0.21					○
2162	エ	8	0	0	1.58					○
2162	エ	9	0	0	1.23					
2162	オ	1	0	0	0.22					○
2162	オ	2	0	0	0.2					○
2162	オ	3	0	0	0.43					○
2162	オ	4	0	0	0.14					
2162	オ	5	0	1	0.13					○
2162	オ	5	0	2	0.12					○
2162	オ	6	0	1	0.15					○
2162	オ	6	0	2	0.15					○
2162	オ	7	0	0	0.38					○
2162	オ	7	1	0	0.08					
2162	オ	8	0	0	0.34					
2162	オ	9	0	0	0.25					
2162	オ	10	0	0	0.16					○
2162	オ	11	0	0	0.1					
2162	オ	12	0	1	0.17					○
2162	オ	12	0	2	0.88					○
2162	オ	13	0	0	0.28					○
2162	オ	14	0	0	0.29					
2162	カ	1	0	0	0.14					
2162	カ	2	0	0	0.07	○				○
2162	カ	3	0	0	0.31					

別表1 公益的機能別森林施業の実施基準を適用する区域

別表2 森林施業の方法を定める区域

林班	準林班	番号	枝番	混番	実測面積	水源の 涵養(標準 伐期齡+10)	山地 災害 防止等 (長伐期)	快適 環境 (長伐期)	保健 機能 (長伐期)	木材 生産 推進
2162	カ	4	0	0	0.14					
2162	カ	5	0	0	0.1					○
2162	カ	6	0	0	0.63					○
2162	カ	7	1	0	0.3					○
2162	カ	7	2	0	0.38					○
2162	カ	8	0	0	3.36					
2162	カ	9	0	0	1.89					○
2162	カ	10	0	0	0.43					
2162	カ	11	0	0	1.36					○
2162	カ	12	0	0	2.1					○
2162	カ	13	0	0	0.21					
2162	カ	14	0	1	1.25					○
2162	カ	14	0	2	1.27					○
2162	カ	15	0	0	0.14					○
2162	カ	16	0	0	0.1					
2162	カ	17	0	0	0.6					○
2162	カ	18	0	0	0.19					○
2162	カ	18	2	0	0.2					
2162	カ	19	0	0	1.34					○
2162	カ	20	0	0	0.46					○
2162	カ	21	0	0	1.78					○
2162	カ	22	0	0	0.53					
2162	カ	23	0	0	0.19					○
2162	カ	24	0	0	0.3					○
2162	カ	25	0	0	0.1					○
2162	カ	26	0	1	0.21					○
2162	カ	26	0	2	0.22					○
2162	カ	27	0	0	0.84					
2162	カ	28	0	0	0.43					
2162	キ	1	0	1	2.41					○
2162	キ	1	0	2	1.94					○
2162	キ	2	0	0	0.58					○
2162	ク	1	0	0	2.31					
2162	ク	2	0	0	0.21					
2162	ク	3	0	1	1.5		○			○
2162	ク	3	0	2	1.65		○			○
2162	ク	4	0	0	0.84					
2163	ア	1	0	1	0.09					○
2163	ア	1	0	2	0.09					
2163	ア	2	0	1	0.27					○
2163	ア	2	0	2	0.12					○
2163	ア	3	0	0	0.11					
2163	ア	4	0	0	0.04					○
2163	ア	5	0	0	0.11					○
2163	ア	6	0	0	0.09					○
2163	ア	7	0	0	1.88					○
2163	ア	8	0	0	1.46					○
2163	ア	9	0	0	0.1					○
2163	ア	9	1	1	0.14					○
2163	ア	9	1	2	1.12					
2163	ア	10	0	0	0.34					○
2163	ア	10	1	0	0.13					○
2163	ア	10	2	0	0.15					○
2163	ア	10	3	0	0.21					○

別表1 公益的機能別森林施業の実施基準を適用する区域

別表2 森林施業の方法を定める区域

林班	準林班	番号	枝番	混番	実測面積	水源の 涵養(標準 伐期齡+10)	山地 災害 防止等 (長伐期)	快適 環境 (長伐期)	保健 機能 (長伐期)	木材 生産 推進
2163	ア	11	0	0	0.03					
2163	ア	13	0	0	0.57					○
2163	ア	14	0	0	0.16	○				○
2163	ア	15	0	0	1.53	○				
2163	イ	1	0	0	0.45	○				
2163	イ	2	0	0	0.32	○				○
2163	イ	3	0	0	0.12	○				○
2163	イ	4	0	0	0.34	○				○
2163	イ	5	0	0	0.12	○				○
2163	イ	6	0	0	0.36	○				
2163	イ	6	1	0	0.04	○				
2163	イ	7	0	0	1.13	○				○
2163	イ	8	0	0	0.44	○				○
2163	イ	9	0	0	0.73	○				○
2163	イ	10	0	0	0.06	○				○
2163	イ	11	0	0	0.05	○				
2163	ウ	1	0	0	0.11	○				
2163	ウ	2	0	0	0.21	○				
2163	ウ	3	0	0	0.04	○				
2163	ウ	4	0	0	1.44	○				○
2163	ウ	5	0	0	0.74	○				○
2163	ウ	6	0	0	0.2	○				
2163	ウ	7	0	0	0.4	○				○
2163	ウ	8	0	0	0.42	○				
2163	ウ	9	0	0	0.05	○				
2163	ウ	10	0	0	0.41	○				
2163	ウ	11	0	1	0.02	○				○
2163	ウ	11	0	2	0.56	○				○
2163	ウ	12	0	0	0.74	○				○
2163	ウ	13	0	0	0.26	○				○
2163	ウ	14	0	0	2.5	○				○
2163	ウ	15	0	0	0.08	○				
2163	ウ	16	0	0	0.15	○				
2163	ウ	17	0	0	0.3	○				○
2163	ウ	18	0	0	3.44	○				○
2163	ウ	19	0	0	0.36	○				○
2163	エ	1	0	0	0.2	○				○
2163	エ	2	0	1	0.4	○				○
2163	エ	2	0	2	1.6	○				○
2163	エ	3	0	0	0.43	○				○
2163	エ	4	0	0	2.86					○
2163	エ	5	0	0	0.31	○				○
2163	エ	6	0	0	0.64					○
2163	エ	7	0	0	0.14					○
2163	エ	8	0	0	0.55					○
2163	エ	9	0	0	0.05					
2163	エ	10	0	0	0.28					○
2163	エ	11	0	1	0.42					○
2163	エ	11	0	2	1.47					○
2163	エ	12	0	0	0.36					○
2163	オ	1	0	0	0.06					○
2163	オ	2	0	0	1.78					○
2163	オ	3	0	1	0.08					○
2163	オ	3	0	2	0.13					○

別表1 公益的機能別森林施業の実施基準を適用する区域

別表2 森林施業の方法を定める区域

林班	準林班	番号	枝番	混番	実測面積	水源の 涵養(標準 伐期齡+10)	山地 災害 防止等 (長伐期)	快適 環境 (長伐期)	保健 機能 (長伐期)	木材 生産 推進
2163	才	4	0	0	0.62					○
2163	才	5	0	0	0.1					○
2163	才	6	0	0	0.41					○
2163	才	7	0	0	1.17					○
2163	才	8	0	0	0.54					○
2163	才	9	0	0	0.05					○
2163	才	10	0	0	0.95					○
2163	才	11	0	0	0.12					○
2163	才	12	0	0	0.1					○
2163	才	13	0	0	1.24					○
2163	才	14	0	0	0.29					○
2163	力	1	0	0	0.8					
2163	力	2	0	0	0.43					○
2163	力	3	0	1	0.37					○
2163	力	3	0	2	0.51					
2163	力	3	1	0	0.37					○
2163	力	3	2	0	0.51					
2163	力	4	0	0	0.81					○
2163	力	4	1	0	0.38					○
2163	力	5	0	0	0.54					○
2163	力	6	0	0	0.51					○
2163	力	7	0	0	1.97					○
2164	ア	1	0	0	0.81					
2164	ア	2	0	1	3.36					○
2164	ア	2	0	2	0.43					○
2164	ア	2	0	3	0.14					
2164	ア	3	0	0	2.86			○		
2164	ア	4	0	1	1.38			○		
2164	ア	4	0	2	2.02			○		
2164	イ	1	0	0	0.75			○		
2164	イ	2	0	0	0.37					○
2164	イ	3	0	0	0.12					○
2164	イ	4	0	0	1.85					○
2164	イ	5	0	1	1.94					○
2164	イ	5	0	2	1.94					
2164	ウ	1	0	0	0.33					
2164	ウ	2	0	0	0.18					
2164	ウ	3	0	0	0.99					
2164	ウ	4	0	0	0.1					○
2164	ウ	5	0	0	0.85					
2164	ウ	6	0	0	0.36					○
2164	ウ	7	0	0	0.48					○
2164	ウ	8	0	0	0.1					○
2164	ウ	9	0	0	1.31					○
2164	ウ	10	0	0	0.24					
2164	ウ	11	0	0	0.35					○
2164	ウ	12	0	1	0.11					○
2164	ウ	12	0	2	0.45					○
2164	ウ	13	0	0	1.84			○		
2164	エ	1	0	1	0.83					
2164	エ	1	0	2	0.5					
2164	エ	2	0	0	1.15					○
2164	エ	3	0	0	0.2					○
2164	エ	4	0	0	2.14					○

別表1 公益的機能別森林施業の実施基準を適用する区域

別表2 森林施業の方法を定める区域

林班	準林班	番号	枝番	混番	実測面積	水源の 涵養(標準 伐期齡+10)	山地 災害 防止等 (長伐期)	快適 環境 (長伐期)	保健 機能 (長伐期)	木材 生産 推進
2164	Ⅰ	5	0	0	0.35					○
2164	Ⅰ	6	0	0	0.9					○
2164	Ⅰ	7	0	0	0.1					○
2164	Ⅰ	8	0	0	0.9					○
2164	Ⅰ	9	0	0	0.62					○
2164	Ⅰ	10	0	0	0.4					○
2164	才	1	0	1	1.5			○		○
2164	才	1	0	2	1.47			○		
2164	才	1	0	3	0.2			○		
2164	才	2	0	0	0.5					
2165	ア	1	0	0	0.32			○		
2165	ア	2	0	0	11.22			○		
2165	ア	3	0	0	1			○		○
2165	ア	4	0	1	0.86			○		
2165	ア	4	0	2	0.34			○		○
2165	ア	4	0	3	2.18			○		
2165	イ	1	0	0	4.52			○		
2165	イ	2	0	0	0.25			○		
2165	イ	3	0	0	10.5			○		
2165	イ	4	0	0	0.75			○		
2165	イ	5	0	0	2			○		
2165	イ	6	0	1	2.53					○
2165	イ	6	0	2	1.09					○
2165	ウ	1	0	1	10.16			○		
2165	ウ	1	0	2	0.55			○		
2165	ウ	1	0	3	0.25			○		
2165	ウ	2	0	0	0.54	○				○
2165	ウ	3	0	0	1.2					○

奈良県

鳥獣害防止森林区域概要図

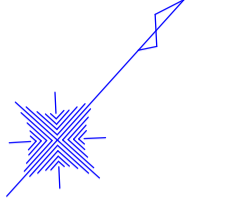

大台町

大紀町

尾鷲市

紀北町

凡例	
対象区域	対象鳥獣
	ニホンジカ

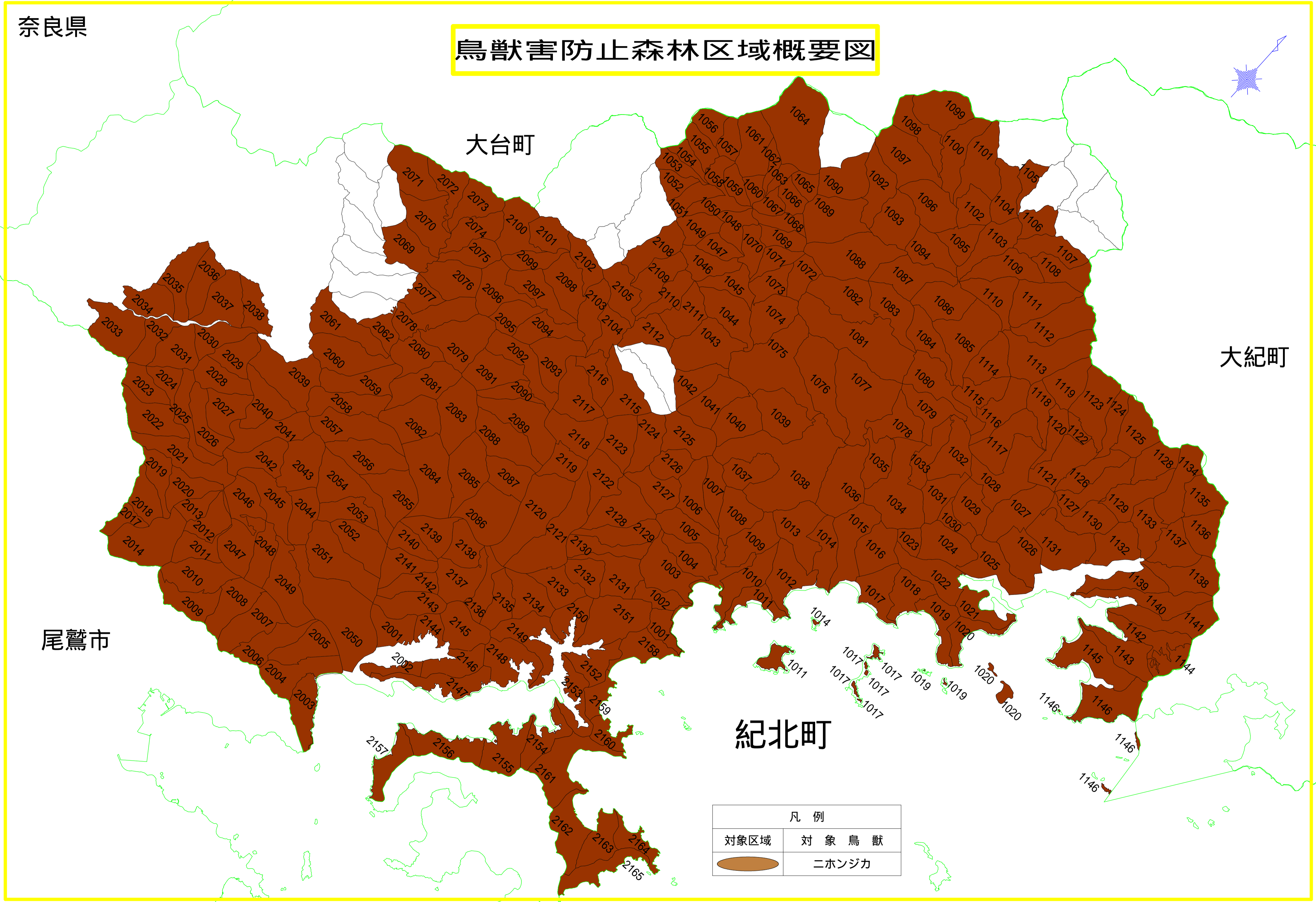

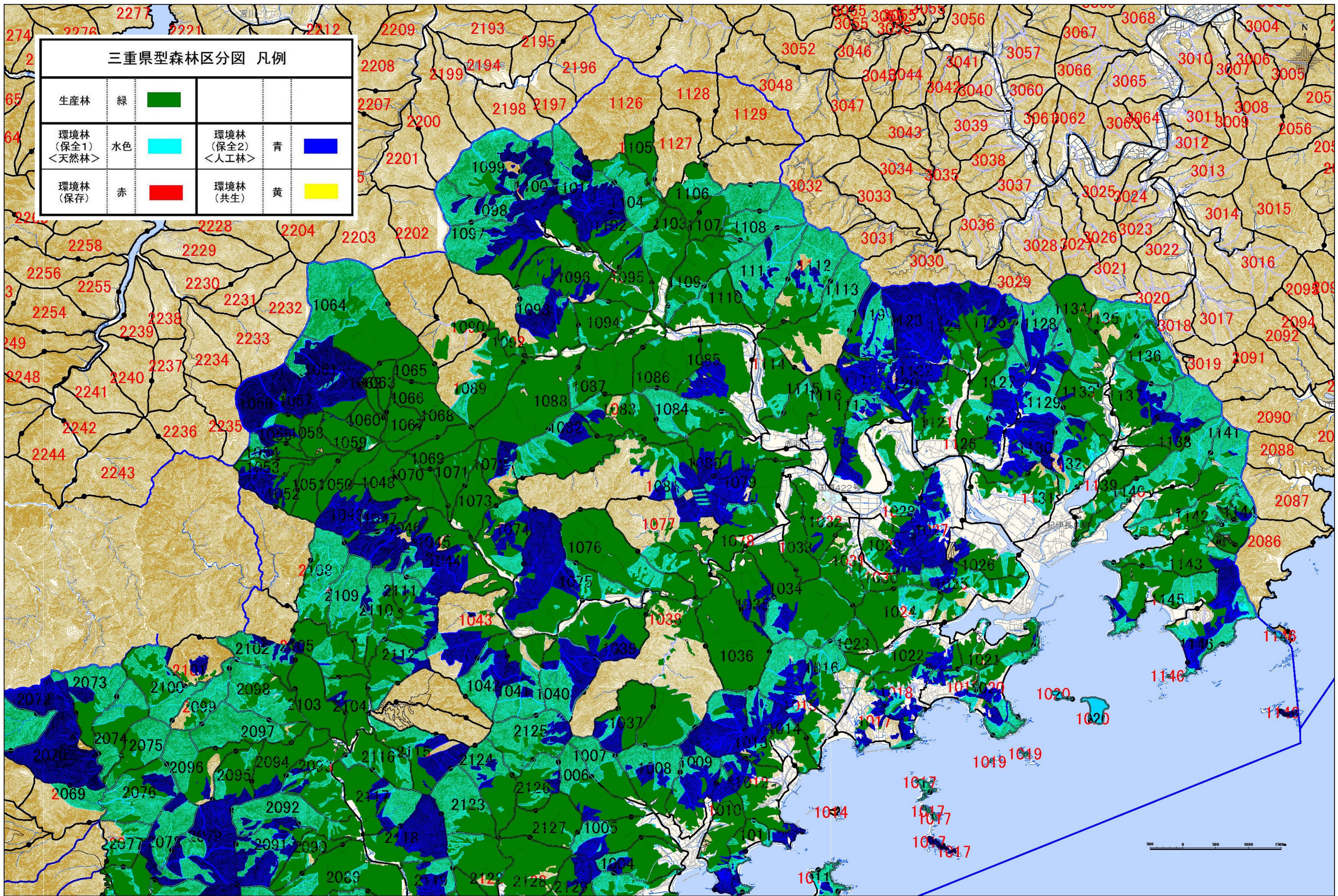



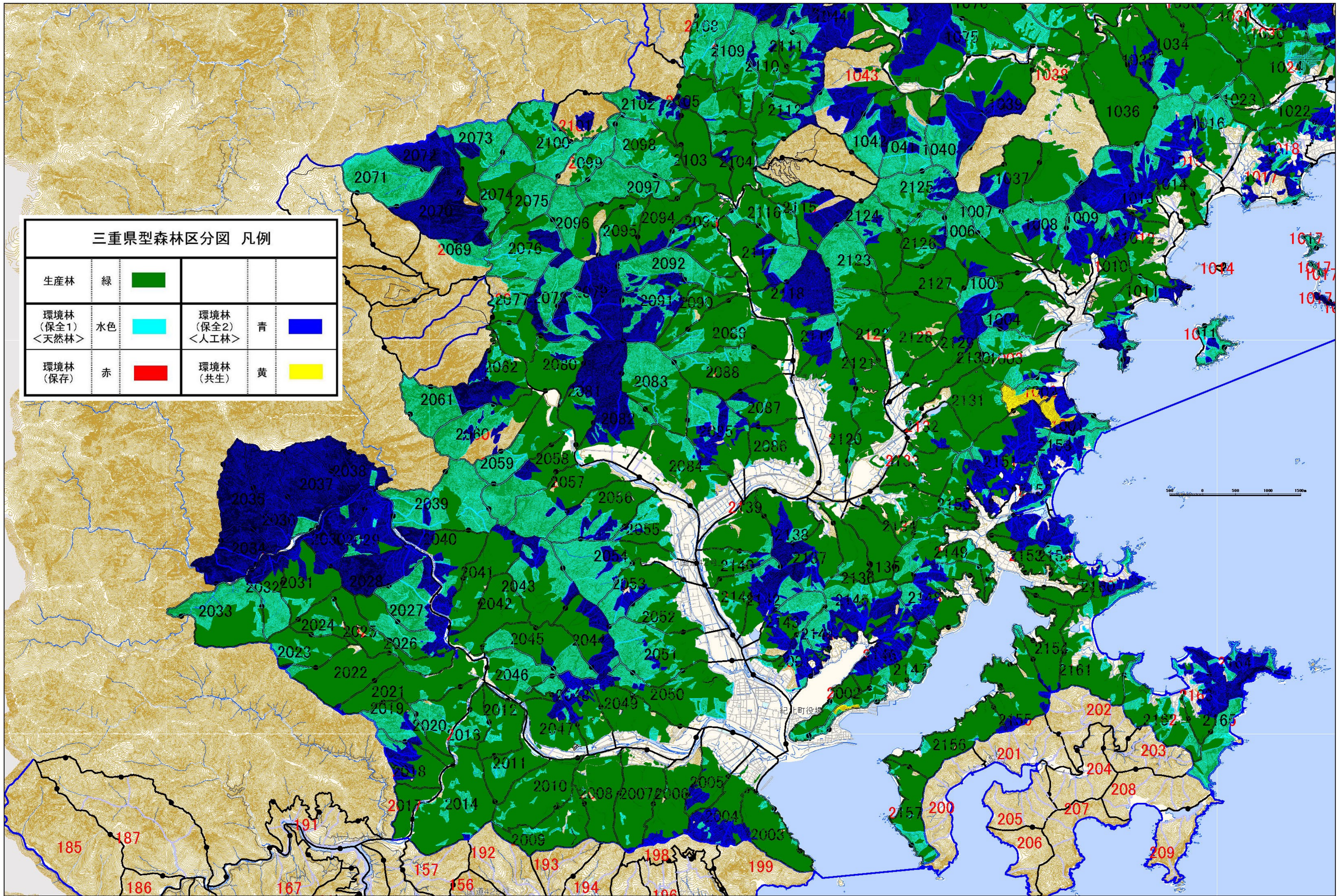

この地図の作成に当たっては、三重県市町総合事務組合の承認を得て、三重県市町総合事務組合発行の「共有デジタル地図（写真地図・数値地図）」を使用し、調整したものである。森林計画図は、県が森林資源の把握のために利用しているものであるため、現地において実測や確認を行ったものではなく、必ずしも正しく表示しているとは限りません。



三重県型森林区分図 凡例

生産林	緑			
環境林 (保全1) <天然林>	水色		環境林 (保全2) <人工林>	青 
環境林 (保存)	赤		環境林 (共生)	黄 

この地図の作成に当たっては、三重県市町総合事務組合の承認を得て、三重県市町総合事務組合発行の「共有デジタル地図（写真地図・数値地図）」を使用し、調整したものである。森林計画図は、県が森林資源の把握のために利用しているものであるため、現地において実測や確認を行ったものではなく、必ずしも正しく表示しているとは限りません。